This is a digital copy of a book that was preserved for generations on library shelves before it was carefully scanned by Google as part of a project to make the world's books discoverable online.

It has survived long enough for the copyright to expire and the book to enter the public domain. A public domain book is one that was never subject to copyright or whose legal copyright term has expired. Whether a book is in the public domain may vary country to country. Public domain books are our gateways to the past, representing a wealth of history, culture and knowledge that's often difficult to discover.

Marks, notations and other marginalia present in the original volume will appear in this file - a reminder of this book's long journey from the publisher to a library and finally to you.

Usage guidelines

Google is proud to partner with libraries to digitize public domain materials and make them widely accessible. Public domain books belong to the public and we are merely their custodians. Nevertheless, this work is expensive, so in order to keep providing this resource, we have taken steps to prevent abuse by commercial parties, including placing technical restrictions on automated querying.

We also ask that you:

+ *Make non-commercial use of the files* We designed Google Book Search for use by individuals, and we request that you use these files for personal, non-commercial purposes.

+ *Refrain from automated querying* Do not send automated queries of any sort to Google's system: If you are conducting research on machine translation, optical character recognition or other areas where access to a large amount of text is helpful, please contact us. We encourage the use of public domain materials for these purposes and may be able to help.

+ *Maintain attribution* The Google "watermark" you see on each file is essential for informing people about this project and helping them find additional materials through Google Book Search. Please do not remove it.

+ *Keep it legal* Whatever your use, remember that you are responsible for ensuring that what you are doing is legal. Do not assume that just because we believe a book is in the public domain for users in the United States, that the work is also in the public domain for users in other countries. Whether a book is still in copyright varies from country to country, and we can't offer guidance on whether any specific use of any specific book is allowed. Please do not assume that a book's appearance in Google Book Search means it can be used in any manner anywhere in the world. Copyright infringement liability can be quite severe.

About Google Book Search

Google's mission is to organize the world's information and to make it universally accessible and useful. Google Book Search helps readers discover the world's books while helping authors and publishers reach new audiences. You can search through the full text of this book on the web at `http://books.google.com/`

Über dieses Buch

Dies ist ein digitales Exemplar eines Buches, das seit Generationen in den Regalen der Bibliotheken aufbewahrt wurde, bevor es von Google im Rahmen eines Projekts, mit dem die Bücher dieser Welt online verfügbar gemacht werden sollen, sorgfältig gescannt wurde.

Das Buch hat das Urheberrecht überdauert und kann nun öffentlich zugänglich gemacht werden. Ein öffentlich zugängliches Buch ist ein Buch, das niemals Urheberrechten unterlag oder bei dem die Schutzfrist des Urheberrechts abgelaufen ist. Ob ein Buch öffentlich zugänglich ist, kann von Land zu Land unterschiedlich sein. Öffentlich zugängliche Bücher sind unser Tor zur Vergangenheit und stellen ein geschichtliches, kulturelles und wissenschaftliches Vermögen dar, das häufig nur schwierig zu entdecken ist.

Gebrauchsspuren, Anmerkungen und andere Randbemerkungen, die im Originalband enthalten sind, finden sich auch in dieser Datei – eine Erinnerung an die lange Reise, die das Buch vom Verleger zu einer Bibliothek und weiter zu Ihnen hinter sich gebracht hat.

Nutzungsrichtlinien

Google ist stolz, mit Bibliotheken in partnerschaftlicher Zusammenarbeit öffentlich zugängliches Material zu digitalisieren und einer breiten Masse zugänglich zu machen. Öffentlich zugängliche Bücher gehören der Öffentlichkeit, und wir sind nur ihre Hüter. Nichtsdestotrotz ist diese Arbeit kostspielig. Um diese Ressource weiterhin zur Verfügung stellen zu können, haben wir Schritte unternommen, um den Missbrauch durch kommerzielle Parteien zu verhindern. Dazu gehören technische Einschränkungen für automatisierte Abfragen.

Wir bitten Sie um Einhaltung folgender Richtlinien:

+ *Nutzung der Dateien zu nichtkommerziellen Zwecken* Wir haben Google Buchsuche für Endanwender konzipiert und möchten, dass Sie diese Dateien nur für persönliche, nichtkommerzielle Zwecke verwenden.

+ *Keine automatisierten Abfragen* Senden Sie keine automatisierten Abfragen irgendwelcher Art an das Google-System. Wenn Sie Recherchen über maschinelle Übersetzung, optische Zeichenerkennung oder andere Bereiche durchführen, in denen der Zugang zu Text in großen Mengen nützlich ist, wenden Sie sich bitte an uns. Wir fördern die Nutzung des öffentlich zugänglichen Materials für diese Zwecke und können Ihnen unter Umständen helfen.

+ *Beibehaltung von Google-Markenelementen* Das "Wasserzeichen" von Google, das Sie in jeder Datei finden, ist wichtig zur Information über dieses Projekt und hilft den Anwendern weiteres Material über Google Buchsuche zu finden. Bitte entfernen Sie das Wasserzeichen nicht.

+ *Bewegen Sie sich innerhalb der Legalität* Unabhängig von Ihrem Verwendungszweck müssen Sie sich Ihrer Verantwortung bewusst sein, sicherzustellen, dass Ihre Nutzung legal ist. Gehen Sie nicht davon aus, dass ein Buch, das nach unserem Dafürhalten für Nutzer in den USA öffentlich zugänglich ist, auch für Nutzer in anderen Ländern öffentlich zugänglich ist. Ob ein Buch noch dem Urheberrecht unterliegt, ist von Land zu Land verschieden. Wir können keine Beratung leisten, ob eine bestimmte Nutzung eines bestimmten Buches gesetzlich zulässig ist. Gehen Sie nicht davon aus, dass das Erscheinen eines Buchs in Google Buchsuche bedeutet, dass es in jeder Form und überall auf der Welt verwendet werden kann. Eine Urheberrechtsverletzung kann schwerwiegende Folgen haben.

Über Google Buchsuche

Das Ziel von Google besteht darin, die weltweiten Informationen zu organisieren und allgemein nutzbar und zugänglich zu machen. Google Buchsuche hilft Lesern dabei, die Bücher dieser Welt zu entdecken, und unterstützt Autoren und Verleger dabei, neue Zielgruppen zu erreichen. Den gesamten Buchtext können Sie im Internet unter `http://books.google.com` durchsuchen.

379.436 Austria - K.K.statistischen central-commission.
A93 Statistik der öffentlichen und privat-volk
schulen in den im reichsrathe vertretenen königreichen und ländern. 1870-1871.

373.436
A93

379.436
A 93

STATISTIK

DER

ÖFFENTLICHEN UND PRIVAT-VOLKSSCHULEN

IN DEN IM REICHSRATHE VERTRETENEN

KÖNIGREICHEN UND LÄNDERN.

NACH DEN VON DEN BEZIRKS-SCHULBEHÖRDEN FÜR DAS SCHULJAHR

1870—1871

VORGELEGTEN ERHEBUNGEN BEARBEITET VON

GUSTAV ADOLF SCHIMMER

HOF-SECRETÄR DER K. K. DIRECTION DER ADMINISTRATIVEN STATISTIK.

HERAUSGEGEBEN VON DER

K. K. STATISTISCHEN CENTRAL-COMMISSION.

MIT 3 KARTEN.

WIEN.

C. UEBERREUTER'SCHE BUCHDRUCKEREI (M. SALZER).

1873.

STATISTIK

DER

ÖFFENTLICHEN UND PRIVAT-VOLKSSCHULEN

IN DEN IM REICHSRATHE VERTRETENEN

KÖNIGREICHEN UND LÄNDERN.

NACH DEN VON DEN BEZIRKS-SCHULBEHÖRDEN FÜR DAS SCHULJAHR

1870—1871

VORGELEGTEN ERHEBUNGEN BEARBEITET VON

GUSTAV ADOLF SCHIMMER

HOF-SECRETÄR DER K. K. DIRECTION DER ADMINISTRATIVEN STATISTIK.

HERAUSGEGEBEN VON DER

K. K. STATISTISCHEN CENTRAL-COMMISSION.

MIT 3 KARTEN.

WIEN.

C. UEBERREUTER'SCHE BUCHDRUCKEREI (M. SALZER).

1873.

110966

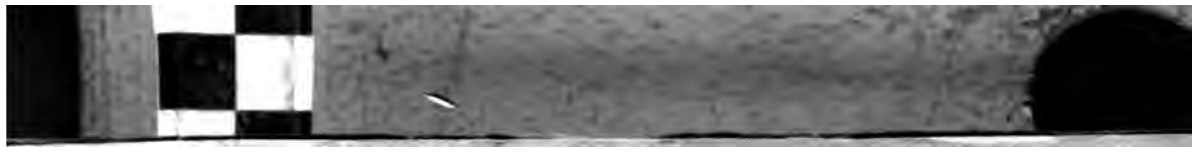

Die Aenderungen im Organismus der Schulbehörden, welche in Folge der neuen Schulgesetzgebung in's Leben traten, wie nicht minder die Aenderungen in der Einrichtung der Schulen und des Unterrichtes brachten als unmittelbare Folge auch eine neue Einrichtung für die Abfassung jener Vorlagen mit sich, welche das Material zur Statistik der Volksschule bieten oder sonstigen wichtigen Zwecken der Schulverwaltung dienen sollen. Mit dem Uebergange der Schulaufsicht von den bischöflichen Consistorien und den Superintendenturen an die Bezirks- und Landesschulräthe ging auch die Verpflichtung zur periodischen Vorlage von statistischen Nachweisungen von den ersteren an die letzteren über und wurde den Bezirks-Schulinspectoren mit der Instruction vom 18. Mai 1869 in der Form von Jahresberichten direct vorgezeichnet. An diese Functionäre, welche sich im Lehrfache erprobt haben, konnten auch bezüglich der statistischen Erhebungen weitere Anforderungen gestellt werden, als diess bei den früheren Ausweisen der Diöcesen der Fall war, und so entschied sich das k. k. Ministerium für Cultus und Unterricht für ein sehr eingehendes Formular, das auf Grundlage der Volksschul-Gesetzgebung alle auf die Schul-Kategorien, Lehrgegenstände, auf die amtliche Stellung und das Dienstalter des Lehrpersonales, dann auf die Muttersprache und Religion, das Alter der Schüler, die Schulfrequenz, endlich auf den Stand der Schulgebäude, die Schuleinrichtung und Lehrmittel bezüglichen Fragen enthält. Das Material zur Ausfüllung dieser Tabellen sollten besondere Fragebogen bilden, welche von den Vorständen der einzelnen Schulen auszufüllen, an die Bezirks-Schulinspectoren einzusenden sind und ihre Ergänzung, so weit es nöthig ist, durch die unmittelbaren Wahrnehmungen der Bezirks-Schulinspectoren bei den von denselben zu übenden periodischen Inspectionen und Schulvisitationen erhalten.

Die in dieser Weise für die öffentlichen Volksschulen, dann die Privat-Volksschulen mit und ohne Oeffentlichkeitsrecht, für die beiden letzteren deren eigenthümlicher Natur nach im geringeren Umfange, bestimmten statistischen Nachweisungen wurden mit Ministerialerlass vom 16. April 1871 Z. 2379 vorgezeichnet und sollten im October gleichen Jahres zum erstenmale für das Schuljahr 1870—1871 und späterhin jedes fünfte Jahr, also für 1874—1875, 1879—1880 u. s. f. zur Vorlage gelangen.

Es lässt sich nicht in Abrede stellen, dass mit diesen so umfangreichen, eingehenden Nachweisungen den Bezirks-Schulinspectoren viel zugemuthet war, um so mehr, als diese grossentheils erst kurze Zeit fungirten, daher ihre Rayons selten genügend kannten, und überdiess mit den mannigfaltigsten Hindernissen zu kämpfen hatten, die durch Unkenntniss oder Widerwille in den Weg geworfen wurden. Die Einsendungen verzögerten sich daher in den meisten Fällen weit über den festgestellten Termin hinaus. Es langten ein die Vorlagen von:

Nieder-Oesterreich, am 7. Mai 1872, 2 Bezirke am 14. Mai, die Tabellen von Wien am 16. Juli.
Ober-Oesterreich, am 21. December, 3 Bezirke am 27. December 1871, 1 Bezirk am 31. Jänner 1872.
Salzburg, am 16. November 1871.
Steiermark, am 1. Februar 1872.
Kärnten, am 9. November 1871.
Krain, am 30. October 1871.
Triest, am 20. December 1871.
Görz, am 2. November 1871.
Istrien, am 2. Jänner 1872, 1 Bezirk am 26. Februar, 1 weiterer am 14. Mai.
Tirol, am 18. November 1871, 11 Bezirke am 10. Jänner 1872, 3 Bezirke am 14. März.
Vorarlberg, am 6. Mai 1872.
Böhmen, am 13. December 1871, 8 Bezirke am 22. März 1872, 1 Bezirk am 31. Mai, 1 Bezirk am 11. Juli.
Mähren, am 24. November 1871.
Schlesien, am 12. December 1871.
Galizien, am 26. Jänner 1872.
Bukowina, am 27. December 1871.
Dalmatien, am 16. December 1871, 1 Bezirk am 28. Februar 1872, 1 Bezirk am 23. März.

Die Masse des zur Bearbeitung kommenden Materials verzögerte sich hiernach bis zum Schlusse des Jahres 1871, und ein nicht unerheblicher Theil bis zur Mitte des nächstfolgenden Jahres über den Termin. Weit mehr aber, als durch diese Verspätung, waren der Bearbeitung durch die Beschaffenheit der eingesendeten Tabellen Hindernisse bereitet. Abgesehen von der Fülle kleinerer Mängel und Unrichtigkeiten, welche theils bei der Ueberprüfung, theils durch eine umfangreiche Correspondenz ausgefüllt und berichtigt wurden, waren die Beispiele nicht selten, wo die Landes-Schulbehörden selbst die eingesendeten Vorlagen mangelhaft und sich dabei ausser Stand erklärten, Besseres und Vollständigeres zu Wege zu bringen.

So bemerkt der Landes-Schulrath von Steiermark zu den vorgelegten Tabellen, welche übrigens noch immer zu den entsprechenderen gehören, „dass die Einzelnausweise vielfach mit grossem Unverständnisse ausgefüllt wurden, zum Theile lückenhaft blieben und ungeachtet der Rückgabe nicht verbessert worden sind, daher die Zahlenverhältnisse vielfach nicht stimmen, und der Zweifel nicht unter-

drückt werden kann, ob diese Ausweise in allen ihren die grösste Genauigkeit fordernden Details jemals der Wahrheit auch nur annähernd gleichkommen werden".

Aus Tirol wird berichtet: „Abgesehen davon, dass schon die Ausfüllung dieser Tabellen, auch wenn die Daten vorhanden sind, eine lange, mühevolle Arbeit erfordert, erheben die Bezirks-Schulinspectoren einstimmig die Klage über die vielfachen unüberwindlichen Schwierigkeiten, denen sie betreffs der Ausfüllung der Fragebogen allenthalben begegnen. Es gibt gar manche Lehrer, die absolut unfähig sind die Fragebogen überhaupt richtig zu verstehen, und es gibt geistliche Lehrer, welche es ablehnen, mit den Bezirks-Schulbehörden schriftlich zu verkehren. Es gibt Lehrer, welche den Sommer über in der Fremde sind und erst im November wieder heim kommen. Die übersendeten Tabellen werden daher mangelhaft sein und dürften mehr zu wünschen übrig lassen, als für die Zwecke der Statistik gut ist."

Aus Prag endlich werden die noch im Mai 1782 aushaftenden Rückstände so entschuldigt: „Bei dem Widerstande, dem die neuen Schulgesetze begegnen, und bei dem Abgange eines Bezirks-Schulrathes stellen sich den Inspectoren bei der Lieferung der Nachweisungen grosse Schwierigkeiten entgegen, so dass die schleunige Vorlage der Tabellen nicht mit Sicherheit in Aussicht gestellt werden kann."

Unter diesen Umständen ist sich die Bearbeitung wohl bewusst, mit der vorliegenden Statistik der Volksschulen kein in allen Theilen vollständig genaues Elaborat zu bieten. Wenn demungeachtet die Vollendung und Drucklegung der Arbeit beschlossen wurde, so war dafür entscheidend, dass die letzten auf Grundlage der Diöcesan-Ausweise für 1868 vorliegenden statistischen Tabellen der Zeit wie der Einrichtung nach, welche den älteren Regulativen entspricht, veraltet sind und eben in der Periode, wo die mächtigen Umgestaltungen im Volksschulwesen allmälig Leben gewinnen und zur Durchführung gelangen, dringend eines Ersatzes durch neuere Nachweisungen bedürfen. War doch die österreichische Volksschul-Statistik bis zu dieser Publikation selbst von Ungarn überholt, dessen statistisches Bureau im 5. Heft, III. Jahrgang seiner statist. Mittheilungen eine sehr eingehende Statistik der Volksschulen vom Jahre 1869, und im jüngsterschienenen statistischen Jahrbuche eine summarische Uebersicht vom Jahre 1871 brachte. Dazu kam, dass neben den nach Thunlichkeit vervollständigten Vorlagen der Bezirks-Schulinspectoren noch andere Quellen vorlagen, um die Statistik des Volksschulwesens zu ergänzen. Solche boten das Volkszählungs-Elaborat vom 31. December 1869, welches zum erstenmale die genaue Feststellung der Zahl der im schulpflichtigen Alter stehenden Kinder und hiermit die Constatirung des Verhältnisses der schulpflichtigen zu den schulbesuchenden gestattet, dann die Jahresberichte des k. k. Ministeriums für Cultus und Unterricht 1870 und 1871 etc. Und so glaubt die österreichische Statistik der ihrer Doctrin im Allgemeinen gestellten Aufgabe, möglichste Annäherung an die Wahrheit, auch mit dem vorliegenden Elaborate gerecht zu werden.

Zahl der Schulen.

Die Vorlagen der Bezirks-Schulinspectoren ergeben für die im Reichsrathe vertretenen Länder zusammen eine Zahl von 14.769 Volksschulen, davon 13.815 öffentliche Volksschulen, 227 Privatschulen mit Oeffentlichkeitsrecht und 727 solche ohne Oeffentlichkeitsrecht.

Die früheren von den Diöcesen gelieferten Nachweisungen haben bezüglich der Privatschulen, namentlich jener ohne Oeffentlichkeitsrecht, einen sehr ungleichen Vorgang eingehalten, und dieselben theils zu den Volksschulen einbezogen, theils ausser Beachtung gelassen.

Ueberhaupt war der Vorgang bei diesen Erhebungen ein äusserst oberflächlicher und ungleichartiger, so dass es kommen konnte, dass zwei denselben Gegenstand im gleichen Jahre betreffende Aufnahmen eine Differenz von 786 Volksschulen ergaben.[1])

Bei der Vergleichung mit den früheren Jahren müssen [illegible] auch die Privatschulen von 1870—1871 eingerechnet werden, [illegible] sich bei blosser Einstellung der öffentlichen, und selbst noch [illegible] mit Oeffentlichkeit versehenen Privatschulen Abnahmen gegen [illegible] früheren Perioden ergeben würden, die bei der thatsächlich [illegible] Vermehrung der Volksschulen nicht zu begründen wären.

Im Verlaufe der letzten 20 Jahre stellt sich der Bestand [illegible] Volksschulen in den im Reichsrathe vertretenen Ländern [illegible] Quinquennien folgender Art:

Land	1850	1855	1860	1865	1871
Nieder-Oesterreich	1149	1162	1161	1160	1267
Ober-Oesterreich	490	493	495	490	506
Salzburg	147	147	166	149	155
Steiermark	554	703	699	689	690
Kärnten	305	328	335	317	348
Krain	105	240	238	234	234
Küstenland	260	297	319	334	396
Tirol	1805	1854	1894	1949	1927
Böhmen	3580	3819	3838	3849	4195
Mähren	1573	1716	1719	1734	1866
Schlesien	391	418	419	425	433
Galizien	2219	2167	2422	2787	2374
Bukowina	50	78	107	156	167
Dalmatien	156	176	194	221	244
Im Ganzen	12.784	13.598	14.006	[2])14.494	14.769

Es zeigt sich also fast in allen Ländern und ununterbrochen eine stätige Vermehrung der Volksschulen, welche in den einzelnen Ländern in dem Masse intensiver wird, als die Zustände vor 20 Jahren noch ungenügend waren und daher einer Verbesserung bedurften. Es hat sich daher die Zahl der Volksschulen während dieser Periode in der Bukowina auf das Dreifache, in Krain über das Doppelte gehoben, jene des Küstenlandes und von Dalmatien sich nahezu verdoppelt.

Bezüglich der Gattung der Schulen steht das Schuljahr 1870—1871 der durch das Reichs-Volksschulgesetz vom 14. Mai 1869 inaugurirten neuen Aera noch so nahe, dass in dasselbe und noch darüber hinaus erst die Durchführung der Neugestaltungen im Volksschulwesen fällt. Es wurden daher im ganzen nur 81[3]) Bürgerschulen (46 öffentliche, 21 Privatschulen mit und 14 solche ohne Oeffentlichkeitsrecht) gezählt, welche kaum $^1/_2$ Percent der Gesammtzahl der Volksschulen betrugen. Hiervon entfielen 36 auf Nieder-Oesterreich, darunter 29 auf Wien und 24 auf Böhmen. Wohl muss auch hier erwähnt werden, dass mancher Fehler unterlief und mehrfach Bürgerschulen, die wohl schon ihre neue Organisation erhalten aber noch nicht die volle Zahl von 8 Classen erlangt hatten, den allgemeinen Volksschulen beigezählt wurden. Bei den Bürgerschulen wird der Unterricht zumeist nach Geschlechtern getrennt ertheilt, nur 10, darunter 5

---

[1]) Die Detail-Conscription der Volksschulen im Jahre 1865 ergab 14606, die Nachweisungen der Diöcesen für das gleiche Jahr (Jahrbuch 1866) 14792 Volksschulen.

[2]) Diese Zahlen sind der Detail-Conscription der Volksschulen 1865 entnommen. Nur bei Tirol wurde die von den Diöcesen angegebene Zahl substituirt, weil diese den angränzenden Jahren viel gleichartiger ist als die bei der Conscription gewonnene Zahl von 1451 Schulen.

[3]) Mit Ende des nächsten Schuljahres (1871—1872) war die Zahl der Bürgerschulen bereits auf 134 gestiegen, wovon 40 in Nieder-Oesterreich, 39 in Böhmen, 21 in Mähren, 17 in Galizien, 6 in Steiermark, 5 in Ober-Oesterreich, je 2 in Kärnten und Tirol und je 1 in Salzburg und Vorarlberg bestanden.

Privatschulen ohne Oeffentlichkeitsrecht in Galizien, waren gemeinschaftliche für beide Geschlechter. Dagegen ist diess bei der allgemeinen Volksschule noch immer mit der Mehrzahl der Schulen der Fall. Von den 14.682 allgemeinen Volksschulen bestanden 1138 (8 Percent) für Knaben, 1093 (7 Percent) für Mädchen und 12.451 (85 Percent) für beide Geschlechter. Das gleiche Verhältniss ergibt sich bei den öffentlichen Volksschulen, während es sich bei den Privatschulen mit Oeffentlichkeitsrecht weit günstiger stellt, indem 31 Percent dieser Schulen auf solche mit Unterricht für ein Geschlecht allein (12 Percent auf jene für Knaben und 19 auf jene für Mädchen) kommen.

Bezüglich der Classenzahl zerfallen die 14.682 allgemeinen Volksschulen in:

8217	mit je 1	Classe	(56·0	Percent)
3187	„ „ 2	Classen	(21·7	„)
2279	„ „ 3	„	(15·5	„)
552	„ „ 4	„	(3·8	„)
273	„ „ 5	„	(1·9	„)
154	„ „ 6	„	(1·0	„)
20	„ „ 7	„	(0·1	„)

In den einzelnen Ländern wechselt dieses Verhältniss sehr erheblich. Die allgemeinen Volksschulen vertheilen sich percentual nach der Classenzahl:

Land	1.	2.	3.	4.	5.	6.	7.	Summe	Percentual 1.	2.	3.	4.	5.	6.	7.
	Classe								Classe						
Oesterreich unter d Enns	754	210	65	43	57	93	9	1231	61·2	17·1	5·3	3·5	4·6	7·6	0·7
Oesterreich ob der Enns	268	162	36	20	9	6	1	502	53·4	32·2	7·2	4·0	1·8	1·2	0·2
Salzburg	107	38	2	5	2	1	.	155	69·0	24·5	1·3	3·2	1·3	0·7	.
Steiermark	417	178	42	27	18	3	2	687	60·7	25·9	6·1	3·9	2·6	0·5	0·3
Kärnten	261	41	6	7	2	1	.	318	82·1	12·9	1·9	2·2	0·6	0·3	.
Krain	116	80	18	13	5	2	.	234	49·6	34·2	7·7	5·6	2·1	0·8	.
Triest	.	15	23	24	7	2	.	71	.	21·1	32·4	33·8	9·9	2·8	.
Görz-Gradisca	149	14	4	4	1	2	.	174	85·6	8·0	2·3	2·3	0·6	1·2	.
Istrien	66	17	50	18	.	.	.	151	43·7	11·3	33·1	11·9	.	.	.
Tirol	1413	226	42	28	10	3	.	1722	82·1	13·1	2·4	1·6	0·6	0·2	.
Vorarlberg	135	48	12	8	1	.	.	204	66·2	23·5	5·9	3·9	0·5	.	.
Böhmen	2591	2041	241	171	99	16	7	4166	62·2	25·0	5·8	4·1	2·4	0·4	0·1
Mähren	1310	329	120	61	35	7	.	1862	70·3	17·7	6·4	3·3	1·9	0·4	.
Schlesien	252	127	26	19	6	3	.	433	58·2	29·3	6·0	4·4	1·4	0·7	.
Galizien	88	634	1533	76	19	13	1	2364	3·7	26·8	64·9	3·2	0·8	0·6	0·0
Bukowina	98	5	48	13	2	1	.	167	58·7	3·0	28·7	7·8	1·2	0·6	.
Dalmatien	192	22	11	15	.	1	.	241	79·7	9·1	4·6	6·2	.	0·4	.

In Ansehung der Sprache theilen sich die Volksschulen in

6560 deutsche,
5746 slavische,
1080 italienische,
1352 gemischte,
24 rumänische und
5 ungarische.

Unter den slavischen Schulen finden sich

3509 böhmische,
885 polnische,
699 ruthenische,
454 slovenische,
199 serb.-kroatische,

und unter den Schulen mit gemischter Unterrichtssprache

195 deutsch-böhmische,
78 deutsch-polnische,
4 deutsch-ruthenische,
158 deutsch-slovenische,
35 deutsch-rumänische,
3 böhmisch-polnische,
808 polnisch-ruthenische,
21 slovenisch-italienische,
38 italienisch-kroatische,
12 deutsch-polnisch-ruthenische.

Im Ganzen wird daher der Unterricht ertheilt:

deutsch	an 7012	Anstalten
böhmisch	„ 3707	„
polnisch	„ 1786	„
ruthenisch	„ 1523	„
slovenisch	an 6379	Anstalten
serbo-kroatisch	„ 237	„
italienisch	„ 1139	„
rumänisch	„ 59	„
ungarisch	„ 5	„

An speciellen Cursen und Unterrichts-Abtheilungen, welche mit der Volksschule verbunden waren, wurden im Jahre 1870--1871 71 Kinderbewahr-Anstalten, 73 Kindergärten, 10.277 Wiederholungsschulen, 108 landwirthschaftliche Fortbildungscurse und 49 gewerbliche Fortbildungscurse gezählt. Von allen diesen Nebenzweigen des Volksschulunterrichtes entfällt die überwiegende Mehrzahl auf die öffentliche Volksschule. In den einzelnen Ländern aber zeigt sich die wichtige Einrichtung des Kindergartens, welcher immer mehr an die Stelle der früheren Kinderbewahranstalt treten soll und auch tritt, in Böhmen, Galizien und Nieder-Oesterreich am weitesten vorgeschritten.

Die Wiederholungsschule, welche nach dem neuen Volksschulgesetze durch die Ausdehnung der Verpflichtung zum Besuche der Volksschule bis zum vollendeten 14. Jahre entfällt, bestand im Zeitpunkte der Erhebung nach §. 32 der Uebergangsbestimmungen zur Durchführung des Volksschulgesetzes, vom 12. Juli 1861, noch in Kraft, daher sie mit einer den Volksschulen nur um 1491 zurückstehenden Anzahl von 10.277 und in allen Ländern gefunden werden. Erhebliche Unterschiede zwischen der Zahl der Volks- und Wiederholungsschulen finden sich einerseits nur in Nieder-Oesterreich, wo alsbald nach der Verlautbarung der neuen Schulgesetze mit Nachdruck an deren Durchführung gegangen wurde, andererseits südlich in Görz, Istrien und Dalmatien, und nördlich in Galizien und der Bukowina, wo solche Einrichtungen schon vordem in viel geringerer Anzahl bestanden. Eine erfreuliche

Entwicklung zeigen die mit den Volksschulen verbundenen Fortbildungscurse für landwirthschaftlichen und gewerblichen Unterricht. Denn wenn auch nicht in Abrede gestellt werden kann, dass für diese wichtigen Zweige des Unterrichts, namentlich bezüglich der gewerblichen Curse, noch das Meiste zu thun übrig bleibt, so ist mit 49 solchen und 108 landwirthschaftlichen Cursen innerhalb zweier Jahre nach Veröffentlichung der neuen Volksschulgesetze doch ein vielversprechender Anfang gemacht. Die besten Erfolge in dieser Richtung weiset wieder Nieder-Oesterreich mit 47 landwirthschaftlichen und 13 gewerblichen Fortbildungscursen auf, woran sich insbesondere Schlesien und Mähren, und im minderen Grade Kärnten, Tirol und Böhmen reihen. Landwirthschaftlicher Fortbildungscurse entbehrten gänzlich nur Krain, Küstenland, Galizien und Dalmatien, ohne gewerbliche Fortbildungscurse wurden Salzburg, Küstenland und Dalmatien gefunden.

Lehrpersonale.

Die Gesammtzahl des an den Volksschulen thätigen Lehrpersonales beträgt 25.259 Individuen, davon 22.431 an den öffentlichen Volksschulen, 1007 an den mit Oeffentlichkeitsrecht versehenen Privatschulen und 1821 an den Privatschulen ohne Oeffentlichkeitsrecht. Hiernach entfallen auf:

1 öffentliche Volksschule	1·6	Lehrer
1 Privatschule mit Oeffentlichkeitsrecht	5·4	„
1 „ ohne „	2·5	„
1 Volksschule überhaupt	1·7	„

In den einzelnen Ländern aber kommen Lehrkräfte auf je eine

Land	Oeffentliche Volksschule	Privatschule mit Oeffentlichkeitsrecht	Privatschule ohne Oeffentlichkeitsrecht	Volksschule überhaupt
Nieder-Oesterreich	2·3	8·5	5·0	2·6
Ober-Oesterreich	1·9	3·7	3·4	2·0
Salzburg	1·4	14·0	7·0	1·9
Steiermark	1·8	3·5	3·0	2·0
Kärnten	1·4	1·4	0·9	1·4
Krain	1·8	7·6	1·1	1·9
Triest	4·7	.	4·2	4·5
Görz u. Gradisca	1·3	1·0	2·5	1·3
Istrien	1·5	1·0	-	1·4
Tirol	1·4	5·3	2·5	1·5
Vorarlberg	1·6	1·0	3·0	1·6
Böhmen	1·7	2·9	1·5	1·7
Mähren	1·5	2·7	3·6	1·5
Schlesien	1·7	3·2	1·3	1·6
Galizien	1·4	7·1	2·1	1·5
Bukowina	1·3	3·0	4·3	1·7
Dalmatien	1·3	1·6	1·4	1·3

Bei den öffentlichen Volksschulen, für welche diese Vertheilung des Lehrpersonales allein von grösserem Gewichte ist, kommen allenthalben noch immer nicht volle 2 Lehrer auf 1 Schule. Denn die beiden Ausnahmen, Nieder-Oesterreich und Triest, werden nur durch die Einwirkung der beiden grossen Städte hervorgerufen, während sich für beide Länder ohne die Hauptstädte gleichfalls geringe Zahlen ergeben. Es entfallen auf 1 öffentliche Volksschule in Wien 7·1, im übrigen Lande 1·7, in Triest 4·7, in dessen Umgebung 1·9 Lehrer. Bei den Privatschulen ist das Verhältniss der an denselben bestellten Lehrer erklärlich durchweg ein höheres.

Für die öffentlichen Volksschulen gewähren die nach den neuen Formularen verfassten Ausweise zum erstenmale die Möglichkeit, das definitiv angestellte Lehrpersonale (Directoren, Oberlehrer und Lehrer) nach zwei wichtigen Richtungen näher zu verfolgen. Die erste derselben ist die Scheidung nach dem Stande. Im Ganzen werden — ohne die Katecheten — unter dem definitiv angestellten männlichen Lehrpersonale

566	oder 3·9 Percent	Weltgeistliche
127	„ 0·9 „	Ordensgeistliche und
13.731	„ 95·2 „	Weltliche

gefunden. Die überwiegende Mehrzahl der Länder zeigt eine noch geringere Antheilnahme des geistlichen Standes am Lehramte der Volksschulen und nur die südlichen Länder bilden eine Ausnahme, wo an den noch immer zahlreichen Nothschulen (scuole ausiliari) Geistliche zugleich den nothdürftigen Elementar-Unterricht ertheilen. Hierdurch hebt sich der Antheil des geistlichen Standes namentlich in Görz und Istrien hoch, bis über ein Dritttheil der Gesammtzahl, in Dalmatien über ein Viertel. In Tirol, mit nahezu eben so hoher Betheiligung der Geistlichen am Volksschul-Unterrichte, bewirken die Ergebnisse des südlichen Landestheiles dieses Resultat, wo in den Schulbezirken Borgo, Cles, Mori, Roveredo (Land), Trient und Tione über die Hälfte der bestehenden Volksschulen solche Nothschulen und die Betheiligung der Geistlichen an denselben eine belangreiche ist, während im deutschen Landestheile diess nur vereinzelnt vorkommt.

Viel erheblicher ist der Antheil der Angehörigen weiblicher Orden an der Zahl des definitiv angestellten weiblichen Lehrpersonales (Oberlehrerinen und Lehrerinen, ohne Unter- und Industrial-Lehrerinen). Sie erreichen die Zahl von 422 unter 1115, also 37·9 Percent. In den einzelnen Ländern zeigen ausser Vorarlberg und Schlesien, wo sämmtliche definitiv angestellte Lehrerinen der öffentlichen Volksschulen dem geistlichen Stande angehören, und Krain, wo nahezu dasselbe der Fall ist, noch Steiermark, Kärnten und Böhmen hohe Ziffern. Das definitiv angestellte Lehrpersonale beider Geschlechter gliedert sich in dieser Richtung in den einzelnen Ländern folgender Art:

Land	Lehrer: Weltgeistliche Zahl	Weltgeistliche Percent	Ordensgeistliche Zahl	Ordensgeistliche Percent	Weltliche Zahl	Weltliche Percent	Lehrerinen: Nonnen Zahl	Nonnen Percent	Weltliche Zahl	Weltliche Percent
Nieder-Oesterreich	22	1·3	16	0·9	1661	97·8	10	16·4	51	83·6
Ober-Oesterreich	—	—	—	—	586	100·0	1	16·7	5	83·3
Salzburg	1	0·8	—	—	131	99·2	—	—	4	100·0
Steiermark	6	0·9	3	0·5	642	98·6	15	57·7	11	42·3
Kärnten	5	1·7	—	—	283	98·3	15	55·6	12	44·4
Krain	8	3·1	10	3·9	240	93·0	25	92·6	2	7·4
Triest s. Gebiet	4	6·7	—	—	56	93·3	8	15·7	43	84·3
Görz-Gradisca	42	39·6	—	—	64	60·4	5	33·3	10	66·7
Istrien	50	36·0	1	0·7	88	63·3	2	5·3	36	94·7
Tirol	216	19·8	10	0·9	864	79·3	135	28·3	342	71·7
Vorarlberg	1	0·5	—	—	208	99·5	17	100·0	—	—
Böhmen	57	1·3	25	0·5	4375	98·2	31	62·0	19	38·0
Mähren	27	1·4	18	0·9	1878	97·7	20	47·6	22	52·4
Schlesien	3	0·7	8	2·0	396	97·3	47	100·0	—	—
Galizien	64	3·1	32	1·6	1945	95·3	82	44·6	102	56·0
Bukowina	11	6·8	1	0·6	149	92·6	—	—	8	100·0
Dalmatien	49	22·6	3	1·4	165	76·0	9	25·7	26	74·3

Gleich interessant ist die Specification des an den öffentlichen Volksschulen definitiv angestellten Lehrpersonales nach dem Dienstalter. Von der Gesammtzahl haben

	Lehrpersonal männliches	Lehrpersonal weibliches
bis 5 Dienstjahre	11·7 %	29·4 %
über 5 „ 10 „	16·0 „	22·8 „
„ 10 „ 15 „	14·2 „	16·4 „

	Lehrpersonal männliches	weibliches
über 15 bis 20 Dienstjahre	9·9 „	10·3 „
„ 20 „ 25 „	8·1 „	6·9 „
„ 25 „ 30 „	8·5 „	6·3 „
„ 30 „ 35 „	8·3 „	3·7 „
„ 35 „ 40 „	8·6 „	2·8 „
„ 40 „	14·7 „	1·9 „

Wird die naturgemässe Vertheilung des Lehrpersonales in diese Dienstalter-Kategorien gesucht, wie sie, mit Berücksichtigung der Altersverhältnisse der Bevölkerung im Allgemeinen sein sollte, so müssten

auf die Dienstzeit	bis	5	Jahre	19 Percent
„ „ „	über 5 „	10	„	16 „
„ „ „	„ 10 „	15	„	15 „
„ „ „	„ 15 „	20	„	13 „
„ „ „	„ 20 „	25	„	12 „
„ „ „	„ 25 „	30	„	10 „
„ „ „	„ 30 „	35	„	8 „
„ „ „	„ 35 „	40	„	7 „

entfallen, ja beim Lehrfache die jüngeren Alters-Kategorien noch stärker vertreten sein, da dieser Beruf allenthalben, wo genauere Untersuchungen angestellt wurden, als ein mehr aufreibender, mit kurzer mittlerer Lebensdauer gefunden wurde.

Dieser Vertheilung gegenüber lassen die factischen Vorkommnisse noch viel zu wünschen übrig. Der Nachwuchs an Lehrkräften der Volksschule ist bei den Lehrern noch bei weitem nicht auf die Stufe gebracht, welche er erreichen sollte; daher beim fühlbaren Mangel an jungen Kräften mehr ältere, in den höheren Dienstzeit-Kategorien, eine nicht geringe Zahl selbst über das 40. Dienstjahr hinaus, in Verwendung bleiben müssen. Das weibliche Lehrpersonale steht der naturgemässen Scala näher, ja es ist in der Dienstzeit-Kategorie bis zum 5. Jahre sogar erheblich stärker vertreten, als bei normaler Vertheilung sein sollte, weil die Bestellung von Lehrerinen an den öffentlichen Volksschulen grossentheils erst in Folge der neuen Gesetze, also in jüngster Zeit geschah. Diese werden erklärlich im Verlaufe der Jahre mit stärkeren Quoten in die höheren Dienstalter-Kategorien aufrücken und so wird es noch lange dauern, bis das Lehrpersonal des einen oder anderen Geschlechtes an den Volksschulen die Normalscala nur annähernd erreichen kann.

Um für die einzelnen Länder nur die Extreme der in den Tabellen nachgewiesenen Dienstzeit-Kategorien ins Auge zu fassen, so finden sich percental:

	Lehrer bis mit 5, Dienstjahren	Lehrer mit über 40 Dienstjahren	Lehrerinen bis mit 5, Dienstjahren	Lehrerinen mit über 40 Dienstjahren
in Nieder-Oesterreich	5·7	17·0	67·2	.
„ Ober-Oesterreich	7·8	28·8	83·3	.
„ Salzburg	0·8	8·3	25·0	.
„ Steiermark	4·8	13·2	60·0	.
„ Kärnten	13·5	8·3	[1])	.
„ Krain	19·8	5·4	7·4	14·8
„ Triest	28·3	.	21·6	2·0
„ Görz-Gradisca	32·1	4·7	13·3	6·7
„ Istrien	46·0	1·4	17·6	2·9
„ Tirol	18·1	7·6	22·6	1·9
„ Vorarlberg	15·5	5·2	23·1	.
„ Böhmen	5·8	21·3	49·0	.
„ Mähren	6·8	18·2	60·0	.
„ Schlesien	7·1	21·9	14·0	.
„ Galizien	26·3	1·7	25·3	2·5
„ der Bukowina	20·5	1·2	37·5	.
„ Dalmatien	46·3	0·5	47·6	.

[1]) Nur zum Theile ausgewiesen.

Eben in jenen Ländern, in welchen zur Durchführung der Volksschul-Neugestaltung am nachhaltigsten gearbeitet wird, zeigen die geringsten Quoten des männlichen Lehrpersonales im ersten Quinquennium der Dienstzeit. Es genügt dort der von den Lehrerbildungsanstalten gebotene Nachwuchs nicht und die üble Folge ist, dass eine grosse Quote greiser Lehrer, welche eigentlich schon in Ruhegenüssen stehen sollten, noch über das 40 Dienstjahr hinaus in praktischer Verwendung behalten werden müssen. Besser steht es mit den Lehrerinen, von welchen mit wenigen Ausnahmen allenthalben in der ersten Periode der Dienstzeit die grössten Quoten gefunden werden, weil die nach dem neuen Regulative erforderlichen Lehrkräfte zumeist erst kurze Zeit bestellt sind.

Schulbesuch.

Die Zahl der Kinder, welche die Volksschule besuchen, wurde im Ganzen mit 1,820.710 erhoben, von welchen 14.134 auf die Bürgerschule und 1,806.576 auf die allgemeine Volksschule entfallen. Die Frequenz der ersteren macht also nicht einmal ein volles Percent (0·8) des Schulbesuches im Ganzen aus. Nach dem Charakter der Schulen entfallen von den schulbesuchenden Kindern

auf die öffentlichen Volksschulen	1,753.787	oder 96·3 %
„ „ Privatschulen mit Oeffentlichkeitsr.	23.832	„ 1·3 „
„ „ „ ohne „	43.091	„ 2·4 „

Die Privatschulen werden sohin nur von einem kleinen Bruchtheile der Kinder, welche überhaupt Volksschul-Unterricht erhalten, besucht. Werden aber die Kategorien einzeln betrachtet, so erweiset sich die Privat-Bürgerschule mit Oeffentlichkeitsrecht schon als belangreicher Factor bezüglich der Frequenz, während diess bei der gleichen Anstalt ohne Oeffentlichkeitsrecht in weit geringerem Grade der Fall ist. Es entfallen von den die Bürgerschule besuchenden Kindern

65·6 % auf die öffentlichen Schulen,
25·9 „ „ „ Privatschulen mit Oeffentlichkeitsrecht,
8·5 „ „ „ ohne „

Bei der allgemeinen Volksschule allein treten dagegen die Antheile der Privatschulen noch mehr, als bei den Volksschulen im Ganzen zurück. Denn es kommen von den Besuchern der allgemeinen Volksschule

96·6 % auf die öffentlichen Schulen.
1·1 „ „ „ Privatschulen mit Oeffentlichkeitsrecht,
2·3 „ „ „ „ ohne „

Nach dem Geschlechte kommen an den Volksschulen überhaupt

942.497 oder 51·8 Percent Knaben,
878.213 „ 48·2 „ Mädchen vor.

Es ist daher die Frequenz der Knaben überhaupt eine lebhaftere, was um so mehr hervortritt, als das Verhältniss der Geschlechter für das schulpflichtige Alter ein Ueberwiegen der Mädchen ergibt. (Unter den Kindern vom 6. bis zum vollendeten 14. Jahre finden sich 49·9 Percent Knaben und 50·1 Percent Mädchen.) Dieser Unterschied im Volksschulbesuche zeigt noch grössere Abstände in den einzelnen Ländern. Es ergeben sich unter den schulbesuchenden Kindern Percente

	Knaben	Mädchen
in Nieder-Oesterreich	49·5	50·5
„ Ober-Oesterreich	49·8	50·2
„ Salzburg	49·1	50·9
„ Steiermark	52·0	48·0
„ Kärnten	51·4	48·6
„ Krain	52·6	47·4
„ Triest	58·6	41·4
„ Görz-Gradisca	56·0	44·0
„ Istrien	65·8	34·2
„ Tirol	50·7	49·3

	Knaben	Mädchen
in Vorarlberg	49·5	50·5
„ Böhmen	50·5	49·5
„ Mähren	50·1	49·9
„ Schlesien	50·3	49·7
„ Gälizien	60·8	39·2
„ der Bukowina	69·9	30·1
„ Dalmatien	81·6	18·4

Je besser der Schulbesuch im Allgemeinen bestellt ist, desto mehr nimmt auch das weibliche Geschlecht an demselben Antheil, daher in 4 Ländern, Nieder- und Ober-Oesterreich, Salzburg und Voralberg, die Zahl der Mädchen, dem Sequalverhältnisse im Allgemeinen entsprechend, überwiegt, und in Böhmen, Mähren und Schlesien die Zahl der Knaben nur um wenige Bruchtheile eines Percents höher steht. Je mehr der Schulbesuch zu wünschen lässt, desto höher steigt das Uebergewicht der Knaben, weil diese auch in den Ländern, wo es um den Schulbesuch schlecht steht, doch noch eifriger zu demselben angehalten werden, als die Mädchen. Sehr verschieden stellt sich dagegen das Verhältniss beider Geschlechter nach den Kategorien der Schulen dar. Denn es theilen sich die schulbesuchenden Kinder

an den öffentlichen Schulen in 52·3 % Knaben und 47·7 % Mädchen,
an den Privatschulen mit Oeffentlichkeitsrecht in 35·9 % Knaben und 64·1 % Mädchen,
an den Privatschulen ohne Oeffentlichkeitsrecht in 38·4 % Knaben und 61·6 % Mädchen.

Während also das Uebergewicht der Knaben an den öffentlichen Volksschulen noch etwas verstärkt auftritt, weisen die Privatschulen mit noch grösserer Intensität das Gegentheil, ein Vorwiegen der Mädchen auf, weil die besseren und wohlhabenderen Stände mit Vorliebe von den zum Unterricht für Mädchen bestehenden Privat-Lehranstalten Gebrauch machen. Dagegen zeigt die Bürgerschule wieder eine mehr als doppelt so grosse Frequenz der Knaben, weil diese im Allgemeinen länger zur Schule angehalten werden, als die Mädchen. Es theilen sich die besuchenden Kinder

an der Bürgerschule in 69·0 % Knaben und 31·0 % Mädchen,
an der allgem. Volksschule 51·6 % „ „ 48·4 % „

Die Betheiligung der Kinder vor erreichtem Alter der Schulpflicht und über dasselbe hinaus ist im Ganzen eine sehr geringe. Es stehen im Alter

unter 6 Jahren	1·2 % Knaben,	1·2 % Mädchen
von 6 bis 12 Jahren	87·5 % „	87·8 % „
„ 13 „ 14 „	10·5 % „	10·4 % „
über 14 Jahre	0·8 % „	0·6 % „

Nahezu 90 Percent der schulbesuchenden Kinder stehen also in dem Alter, in welches nach der bis 1869 bestehenden Norm die Verpflichtung zum Schulbesuche fiel. Der Besuch von Kindern in dem weiteren Alter über 12 bis zum vollendeten 14. Lebensjahre, für welche die Verpflichtung zum Besuche der Volksschule erst mit dem Gesetze vom 14. Mai 1869 vorgezeichnet wurde, ist mit 10 Percent der Schulbesuchenden noch immer schwach und unter der Quote, welche mit voller Activirung dieser Vorschrift erreicht werden muss. Denn es beträgt der Antheil der in diesem Alter stehenden von der Gesammtzahl der Schulpflichtigen 24·3 Percent. Allerdings wird dieses Ergebniss im ganzen durch die Zahlen jener Länder beeinflusst, in welchen das Alter der Schulpflicht derzeit noch mit dem vollendeten 12. Lebensjahr begränzt wird, nämlich Krain, Istrien, Galizien, Bukowina und Dalmatien. Doch auch in jenen Ländern, wo diess nicht der Fall ist, konnte die Erhebung zu keinem wesentlich günstigeren Resultat gelangen, weil, wie schon erwähnt, für 1870—1871 noch die Uebergangsbestimmungen vom 12. Juli 1869 mit Beibehalt der früheren Wiederholungsschule galten. Neben diesem allgemeinen Factor machen sich aber im Schulbesuche der einzelnen Länder manche charakteristische Eigenthümlichkeiten bemerkbar, welche die Schulfrequenz beeinflussen. Die schulbesuchenden Kinder vertheilen sich nach Alters-Kategorien folgender Art:

Land	unter 6	6 bis 12	12 bis 14	über 14	unter 6	6 bis 12	12 bis 14	über 14
	Jahre							
	Knaben				Mädchen			
Oesterreich unt. d. Enns	1·1	87·8	10·5	0·6	1·2	86·8	11·2	0·8
Oesterreich ob der Enns	0·9	87·9	10·7	0·5	0·8	87·5	11·1	0·6
Salzburg	1·0	79·6	14·9	4·5	0·8	78·8	15·0	5·4
Steiermark	0·5	90·2	8·7	0·6	0·6	91·1	7·7	0·6
Kärnten	0·9	86·7	11·5	0·9	0·7	87·8	10·8	0·7
Krain	0·8	81·1	15·5	2·6	0·7	80·4	16·5	2·4
Görz und Gradisca	0·1	88·0	8·9	3·0	0·3	86·9	9·8	3·0
Triest	0·9	86·8	10·8	1·5	1·5	84·6	11·6	2·3
Istrien	2·0	78·8	18·7	0·5	3·7	79·7	16·5	0·1
Tirol	2·3	84·0	12·7	1·0	2·5	84·4	11·9	1·2
Vorarlberg	0·6	81·1	17·1	1·2	0·9	80·7	17·4	1·0
Böhmen	1·0	88·1	10·5	0·4	0·9	88·8	10·4	0·2
Mähren	1·5	87·7	10·1	0·7	1·3	88·2	9·9	0·6
Schlesien	0·7	85·0	13·6	0·7	0·5	85·0	13·8	0·7
Galizien	1·7	89·2	7·6	1·5	1·9	90·7	6·5	0·9
Bukowina	1·9	89·4	7·8	0·9	1·8	87·7	9·1	1·4
Dalmatien	3·3	87·4	7·2	2·1	5·9	87·5	6·4	0·2

Der Schulbesuch vor dem Erreichen des schulpflichtigen Alters zeigt sich besonders in Dalmatien, dann in Istrien und Tirol stark, über das Alter der Schulpflicht hinaus wird er besonders in Salzburg, in Görz und Krain, und im minderen Masse auch in Tirol, Vorarlberg, Galizien und in der Bukowina fortgesetzt. In den beiden letzteren Ländern wie in Dalmatien wird dieser Besuch der Volksschule im nichtpflichtigen Alter wohl durch die sehr geringe Frequenz in den Jahren der Schulpflicht wieder paralysirt, bei Salzburg und Tirol aber, wo auch der Schulbesuch im Alter vom 6. bis 12. Jahre besser geübt wird, bildet die Frequenz in nichtpflichtigen Jahren den Erklärungsgrund für die sehr günstigen Vorkommnisse des Schulbesuches.

Schulen- und Lehrerzahl im Verhältniss zur Area und zu den besuchenden Kindern.

Bei diesen und den weiteren Vergleichungen sind nur die öffentlichen Volksschulen und die mit Oeffentlichkeitsrecht versehenen Privatschulen in Betracht gezogen, weil nur über diese beiden Kategorien das Material mit ziemlicher Vollständigkeit vorliegt, und zudem nur ihnen das charakteristische Merkmal der Volksschule, die gesetzliche Giltigkeit der an denselben ertheilten Zeugnisse zukommt.

Den einfachsten und dabei wichtigsten Gradmesser gibt die Vertheilung der Volksschulen auf die Area, wobei aber die Hauptstädte ausser Rechnung bleiben müssen, weil sich in diesen auf kleinem Flächenraume, der relativ hohen Bevölkerung entsprechend, auch eine grosse Schulenzahl zusammendrängt. In dieser Art finden sich Schulen auf einer Quadratmeile

	mit Hauptstadt	ohne Hauptstadt
in Nieder-Oesterreich	3·5	3·1
„ Ober-Oesterreich	2·3	2·3
„ Salzburg	1·2	1·1
„ Steiermark	1·6	1·6
„ Kärnten	1·6	1·6
„ Krain	1·2	1·2

	mit Hauptstadt	ohne Hauptstadt
in Triest	21·5	11·2
„ Görz-Gradisca	3·2	3·1
„ Istrien	1·7	1·7
„ Tirol	3·6	3·6
„ Vorarlberg	4·5	4·5
„ Böhmen	4·4	4·4
„ Mähren	4·7	4·7
„ Schlesien	4·2	4·2
„ Galizien	1·6	1·6
„ der Bukowina	0·8	0·8
„ Dalmatien	1·0	1·0
Im Ganzen	2·7	2·6

In den drei letztgenannten Ländern und auch in den meisten Alpenländern ist die Zahl der bestehenden Schulen offenbar zu gering, umsomehr, als in den letzteren Ländern noch die Configuration der Schulgemeinden mit den weitab zerstreuten, einzeln liegenden Ansiedlungen ein Hinderniss für den fleissigen Schulbesuch wird, ja denselben in der ungünstigen Jahreszeit ganz unmöglich macht. Umgekehrt lässt sich in Südtirol, in Vorarlberg und in der nördlichen Hälfte von Nieder- und Ober-Oesterreich der sehr günstige Zustand des Volksschulbesuches zunächst und einfach aus der genügenden Zahl der Schulen erklären.

In dem ganzen Ländercomplexe ergeben sich 126·6 Kinder auf 1 Schule und 80·9 Kinder auf 1 Lehrer. Es ist also in letzterer Beziehung das vom Volksschulgesetze selbst vorgezeichnete Verhältniss der Lehrer zur Schülerzahl im Ganzen noch lange nicht erreicht, denn §. 11 fordert bei einer Schülerzahl von 80 die Bestellung einer zweiten Lehrkraft. In den einzelnen Ländern stellt sich dieses Verhältniss sehr verschieden. Es kommen Kinder

	auf 1 Schule	auf 1 Lehrer
in Nieder-Oesterreich	170·3	75·7
„ Ober-Oesterreich	168·4	90·0
„ Salzburg	111·8	77·2
„ Steiermark	151·9	91·0
„ Kärnten	99·5	80·5
„ Krain	168·0	96·1
„ Triest	257·7	70·5
„ Görz-Gradisca	87·5	68·3
„ Istrien	82·4	55·8
„ Tirol	59·4	45·1
„ Vorarlberg	68·8	46·5
„ Böhmen	168·1	101·6
„ Mähren	140·9	96·9
„ Schlesien	164·8	103·4
„ Galizien	68·0	52·2
„ Bukowina	59·4	45·8
„ Dalmatien	44·1	33·8

Nur aus der zweiten Reihe dieser Ziffern darf ein Schluss auf die Schulzustände im Allgemeinen versucht werden, weil beim Verhältnisse der Schulenzahl zu den Schulkindern einerseits die Intensität der Frequenz, andererseits aber der Umfang der Schule in Betracht zu ziehen ist. So darf die geringe, auf 1 Schule entfallende Zahl von Schulkindern wohl in Tirol als ein günstiger Umstand angesehen werden, weil mit ihr auch eine geringe auf 1 Lehrer entfallende Zahl von Schulkindern sich eint, obwohl schon im Vorausgehenden betont wurde, dass in Tirol relativ wohl die meisten Schulen, darunter aber mehr als 80 Percent mit nur 1 Classe vorkommen. Keineswegs kann aber das gleiche Ergebniss in der Bukowina und in Dalmatien günstig gedeutet werden, denn dort lässt nur der allgemein sehr schwache Schulbesuch eine geringe Kinderzahl auf je 1 Schule und 1 Lehrer kommen. Noch klarer wird diess in den Verhältnisszahlen der einzelnen Schulbezirke. Jene, welche unter oder wenig über 50 Kinder auf 1 Schule haben, liegen zumeist in Dalmatien, in der Bukowina und in Galizien. Je besser es mit dem Schulwesen bestellt ist, um desto höher steigt die Zahl der auf 1 Schule entfallenden Kinder, in den vorwiegend deutschen Ländern, dann in Böhmen, Mähren und Schlesien 150 bis über 200, in den Städten aber noch weit mehr, bis zum Maximum von 1342 Kindern auf 1 Schule in Reichenberg. Denn nicht die Schulenzahl allein, sondern die Zahl der Classen und Abtheilungen wird für den Grad der Schulzustände massgebend; diese aber kommen schon entsprechender im Verhältnisse der auf 1 Lehrer entfallenden Kinder dort zum Ausdrucke, wo der Schulbesuch selbst ein genügender ist. In den meisten Hauptstädten und Städten, welche eigene Schulbezirke bilden, kommen unter oder doch wenig über 50 Kinder auf 1 Lehrer, ein Verhältniss, das nur in sehr wenig Landbezirken mit guter Schulfrequenz gefunden wird. Solche Bezirke, in welchen mehr als 120 Kinder auf 1 Lehrer kommen, welche also auf einen sehr drängenden Mangel an Lehrkräften schliessen lassen, kommen 44 vor, und zwar in Gruppen auftretend. Eine solche findet sich namentlich in Krain und im Süden von Steiermark, sie umfasst die Schulbezirke Loitsch, Laibach (Land), Littai, Stein, Gurkfeld, Oberburg, Schönstein, Franz, Cilli (Land), St. Marein, Drachenburg; es lässt sich hier der Zusammenhang mit der slovenischen Nationalität nicht verkennen. Eine zweite Gruppe liegt im Westen von Steiermark mit den Bezirken Gleisdorf, Fürstenfeld, Feldbach, Fehring und Kirchberg. Ebenso herrscht in 18 Schulbezirken Böhmens solcher Mangel an Lehrkräften. Er kommt theils in der Landesmitte, in den ausschliesslich čechischen Schulbezirken Hořovic, Přibram, Přestic, Blatna, Klattau, Strakonic, Beneschau, Chotebor, Časlau und Pardubic, theils an den Abhängen des Riesen- und Isergebirges in Schluckenau, Gabel, Reichenberg, Gablonz, Starkenbach, Braunau, Reichenau und Senftenberg vor.

Relativer Schulbesuch.

Die Bestimmung der Quote der im schulpflichtigen Alter stehenden Kinder, welche wirklich die Schule besuchen, gehört zu den wichtigsten Aufgaben der Volksschulstatistik, weil hierdurch die Thatsache festgestellt wird, in wie weit die für den elementaren Unterricht bestehenden Anstalten und Einrichtungen factisch benützt werden und der heranwachsenden Generation zu Gute kommen.

Zu diesem Zwecke muss zunächst die Zahl der im schulpflichtigen Alter stehenden Kinder eruirt werden. Daher war schon in den früheren Nachweisungen der politischen Landesstellen, und später in jenen der Consistorien auch die Nachweisung der schulpflichtigen Kinder aufgenommen und es wurden wiederholt auf solcher Grundlage Berechnungen ausgeführt. Doch konnte man sich die Zweifel nicht verhehlen, welche durch die Substrate dieser Berechnungen hervorgerufen wurden. War nämlich schon die Vollständigkeit der von den Diöcesen gesammelten und mitgetheilten statistischen Erhebungen über die factischen Vorkommnisse, über die Zahl der Schulen, Lehrer und Schüler vielfach unvollständig, so war diess in noch viel höherem Grade mit der Angabe der im schulpflichtigen Alter stehenden Kinder der Fall, indem es gut bekannt war, dass dieser Nachweisung in den seltensten Fällen die von der politischen Schulverfassung gebotene Erhebung, sondern zumeist eine mehr oder weniger willkürliche Schätzung zu Grunde lag. Auch die neuen Volksschulgesetze schreiben eine jährlich vorzunehmende Schulbeschreibung vor, welche auch die Constatirung der im schulpflichtigen Alter stehenden Kinder umfassen soll und den Bezirks-Schulinspectoren ist die Ueberwachung dieses Vorganges anvertraut. Doch konnte auch durch diese Massregel, so lange die neuen Einrichtungen eben im Werden begriffen sind und in einem nicht geringen Theile des Ländercomplexes die verschieden-

artigsten Anfechtungen erfahren, kaum ein annähernd genaues Resultat gewärtiget werden und die Angaben der Bezirks-Schulinspectoren bezüglich der schulpflichtigen Kinder boten auch bei den statistischen Nachweisungen für das Schuljahr 1870—1871 eine verdächtige Aehnlichkeit mit jenen der Diöcesen. Beim ersten Blicke musste auffallen, ja geradezu als unmöglich erscheinen, dass die Zahl der Kinder vom 6. bis zum 12. Jahre 1,910.579, dagegen jene von 13. bis 14. Jahre nur 335.385, also die letztere zweijährige Periode nur den 6. Theil der vorausgehenden sechsjährigen betragen sollte. Glücklicherweise stand für die gleiche Nachweisung eine andere Quelle zu Gebote, welcher die Zahl der im schulpflichtigen Alter stehenden Kinder mit voller Verlässlichkeit entnommen werden konnte. Die zu Beginn des Jahres 1870 ausgeführte, auf dem Stande vom 31. December 1869 basirte Volkszählung hat zum erstenmale die anwesende Bevölkerung nach den einzelnen Altersjahren erhoben, und da diese Aufzeichnungen ganz individuell, in der Mehrzahl der Fälle mit Einsichtsnahme in die Taufscheine geschahen, so bieten sie Zahlen, welche wenigstens als weit verlässlicher und genauer gelten müssen, als jede andere in dieser Richtung angestellte Erhebung.

Eine Vergleichung der Zählungsergebnisse mit den Angaben der Bezirks-Schulinspectoren zeigt nun aber in der Mehrzahl der Länder gar mächtige Differenzen. Denn es wurden Kinder im schulpflichtigen Alter constatirt:

Land	durch die Volkszählung				durch die Nachweise der Bezirks-Schulinspectoren			
	über 6 bis mit 12 Jahren		über 12 bis mit 14 Jahren		über 6 bis mit 12 Jahren		über 12 bis mit 14 Jahren	
	Knaben	Mädchen	Knaben	Mädchen	Knaben	Mädchen	Knaben	Mädchen
Oesterreich unter der Enns . .	101651	103822	36129	33528	97265	99323	23055	20898
Oesterreich ob der Enns . . .	38009	38748	21311	12367	36996	36394	6157	6211
Salzburg	7440	7708	2539	2531	6281	6633	1569	1424
Steiermark	62887	63753	20543	20525	58576	46283	11934	8983
Kärnten	18914	19305	6398	6257	15631	15432	3078	3095
Krain	28824	28553	9427	9294	22583	21935	6772	7079
Triest sammt Gebiet	6697	6610	2298	2204	7887	7312	1613	1484
Görz-Gradisca	13807	13236	4357	4024	10016	9493	3322	3299
Istrien	16852	15716	5163	5088	10700	9171	3442	2905
Tirol	43124	42825	14135	14255	41929	41345	8245	7766
Vorarlberg	5840	5954	1834	1866	5725	5913	1345	1240
Böhmen	329808	333131	106407	108718	310642	300370	50669	46692
Mähren	123871	126154	40625	41647	116145	115490	19230	19538
Schlesien	34007	34688	10748	10589	32299	32390	7048	7054
Galizien	386977	388197	117590	118736	188539	149296	25155	18948
Bukowina	37556	37365	12240	12297	24559	16558	2798	2304
Dalmatien	31539	29610	10453	9799	14800	6668	639	304
Summe .	1287803	1295375	413197	413725	990573	920006	176071	159314

Die sich zwischen beiden Erhebungen ergebende Differenz übersteigt alle Erwartung.

Die Volkszählung ergab 3,410.100 Kinder im schulpflichtigen Alter, d. i. vom vollendeten 6. bis zum 14. Jahre, die Nachweisung der Bezirks-Schulinspectoren 2,245.964, also um 1,164.136 oder 34·1 Percent weniger. Mehr als ein Drittheil der Schulpflichtigen entging der Aufschreibung. Noch ärger wird der Unterschied, wenn die Summen nach Geschlechtern oder nach der Scheidung in die frühere und spätere Altersperiode der Schulpflicht, betrachtet werden. So ist in letzterer Richtung in den meisten Ländern kaum die Hälfte, in Galizien ein Viertel, in Dalmatien weniger als der 20. Theil der im Alter vom 12. bis zum 14. Jahre stehenden Kinder wirklich erhoben worden.

Unter solchen Umständen muss daher von der Verwendung der durch die Bezirks-Schulinspectoren nachgewiesenen Ziffer der schulpflichtigen Kinder ganz abgesehen und, wenn es sich um Berechnung des relativen Schulbesuches handelt, auf die Ziffern der Volkszählung zurückgegriffen werden. Diese sind durchwegs viel höher, und die natürliche Consequenz ist daher die keineswegs erfreuliche Thatsache, dass der relative Schulbesuch, die Quote der schulpflichtigen Kinder, welche wirklich die Schule besuchen, sich weit geringer herausstellt, als diess nach früher angestellten, auf Grund der Diöcesan-Ausweise ausgeführten Berechnungen der Fall zu sein schien. Auf 100 schulpflichtige Kinder kommen schulbesuchende:[1])

Land	Knaben	Mädchen	Zusammen
in Nieder-Oesterreich	74·5	73·7	74·1
„ Ober-Oesterreich	81·9	79·5	80·6
„ Salzburg	84·9	77·8	81·3
„ Steiermark	60·2	52·6	56·4
„ Kärnten	60·3	55·8	58·1
„ Krain	65·8	59·5	62·7
„ Triest	59·5	44·6	50·6
„ Görz-Gradisca	44·8	36·0	40·5
„ Istrien	57·2	26·3	37·4
„ Tirol	89·1	86·3	87·7
„ Vorarlberg	90·0	89·5	89·7
„ Böhmen	78·0	75·3	76·7
„ Mähren	78·9	76·4	77·6
„ Schlesien	71·6	70·2	70·9
„ Galizien	24·1	15·3	19·7
„ der Bukowina	16·6	6·4	11·5
„ Dalmatien	26·5	5·0	16·0
Im Ganzen .	59·9	54·8	57·3

Nur in 4 Ländern, Ober-Oesterreich, Salzburg, und Vorarlberg besuchen also volle 4 Fünftel der im schulpflichtigen Alter stehenden Kinder wirklich die Schule; in Nieder-Oesterreich, Böhmen, Mähren und Schlesien ist diess noch mit mehr als 70 Percent; in Krain mit mehr als 60 Percent der Fall. In Steiermark und Kärnten erhält etwas mehr als die Hälfte der Pflichtigen Unterricht, in Tyrol

[1]) Bei dieser Berechnung ist für jene Länder, in welchen die Schulpflicht mit dem 12. Altersjahre abschliesst, auch nur die Zahl der Kinder bis zu diesem Alter in Betracht gezogen.

wird dieses Mass oben erreicht. In den übrigen Ländern aber steht der relative Schulbesuch unter der Hälfte, und zwar am tiefsten in Dalmatien und in der Bukowina mit kaum dem 10. Theile der Schulpflichtigen.

Der Schulbesuch der Knaben zeigt sich allenthalben besser als jener der Mädchen, und zwar überragt er in dem Masse mehr, als der Schulbesuch im Allgemeinen schwächer wird. In Galizien erreicht daher diese Differenz 9, in der Bukowina 10, in Dalmatien 21 Percent zu Gunsten der Knaben.

Noch durch die letzten Nachweisungen der Consistorien und Superintendenturen für das Jahr 1868[1]) waren 2,219.917 schulpflichtige und 1,691.349 schulbesuchende Kinder ermittelt worden, woraus sich das Verhältniss von 76·2 schulbesuchenden auf 100 schulpflichtige ergab. Die auf Grundlage der Volkszählungs-Ausweise ausgeführte Berechnung stellt somit den relativen Schulbesuch um 18·9 Percent geringer dar, und auch in den einzelnen Ländern werden gegen die früher gewohnte Subsumtion um 10 bis über 20 Percent weniger schulpflichtige Kinder gefunden, welche thatsächlich die Schule besuchen.

Die Enttäuschung ist eine empfindliche. Oesterreich, dessen Volksschulbesuch jenen der germanischen Länder Europas ebenbürtig und den romanischen weit überlegen angenommen wurde, zeigt sich gegen die ersteren weit zurückstehend und mit den letzteren auf gleicher Stufe. Doch wird andererseits die Aufhellung der Wahrheit zu begrüssen sein, denn nun sie einmal erkannt ist, kann mit Nachdruck zur Besserung geschritten werden.

Anders stellen sich die Ergebnisse bei Scheidung der Schulpflichtigen in die Altersgruppen vom 6. bis zum 12., und vom 13. bis 14. Lebensjahre. Es berechnet sich der relative Schulbesuch der ersteren mit 62·6, jener der letzteren mit 23·0 Percent. Also namentlich die Altersclasse vom 13. bis 14. Lebensjahre zeigt eine sehr geringe Quote von Kindern, welche thatsächlich die Volksschule besuchen, was sich auch erklären lässt, da theils die heranwachsende Jugend in diesem Altersabschnitte andere Lehranstalten besucht, oder der Schule ganz entrückt wird, theils die Ausdehnung der Schulpflichtigkeit auf das 13. und 14. Jahr erst in Durchführung begriffen ist.

Zunächst ist daher der Schulbesuch der Kinder bis zum vollendeten 12. Jahre massgebend. In dieser Richtung reihen sich die einzelnen Länder mit ihrer relativen Ziffer folgender Art: Von je 100 Kindern bis zum vollendeten 12. Jahre besuchen die Schule

in Tirol	101·9
„ Oesterreich ob der Enns	96·3
„ Vorarlberg	95·1
„ Mähren	93·2
„ Böhmen	92·2
„ Salzburg	91·3
„ Oesterreich unter der Enns	89·9
„ Schlesien	87·5
„ Steiermark	72·1
„ Kärnten	70·2
„ Triest	69·6
„ Krain	52·8
„ Görz-Gradisca	46·6
„ Istrien	30·1
„ Galizien	18·4
„ Dalmatien	15·4
„ der Bukowina	11·9

Diese Ergebnisse sind in einem guten Theile des Ländercomplexes nicht unbefriedigend. Von Tirol an, wo mehr als die volle Zahl der Pflichtigen bis zum 12. Jahre als besuchend angegeben wird[1]), zeigen die ganz und vorwiegend deutschen Länder, dann die Sudetengruppe eine gute Frequenz der Volksschule. Erst mit dem Auftreten des südslavischen Elementes sinkt der Volksschulbesuch bis zum 12. Jahre, der in Krain noch etwas über die Hälfte beträgt, in Görz-Gradisca unter dieselbe sinkt und in Dalmatien mit weniger als einem Fünftheile der Pflichtigen allerdings höchst ungenügend wird. Ein Gleiches gilt von den Karpathenländern.

Dagegen lässt sich ein höchst ungenügender Schulbesuch der Jugend mit 13 und 14 Lebensjahren allenthalben wahrnehmen. Von 100 in dieser Altersperiode Stehenden besuchen im Ganzen 23·0 Percent die Schule, die einzelnen Länder aber reihen sich mit ihrer Relativziffer derart:

Vorarlberg	64·0
Salzburg	50·9
Schlesien	45·1
Tirol	43·7
Oesterreich ob der Enns	36·8
Böhmen	32·8
Oesterreich unter der Enns	32·7
Krain	31·7
Mähren	31·7
Kärnten	26·8
Triest	21·8
Istrien	21·2
Steiermark	20·0
Görz-Gradisca	18·6
Galizien	4·7
Dalmatien	3·6
Bukowina	3·3

Nur in zwei Ländern geht noch die Hälfte solcher Kinder wirklich in die Schule, in den übrigen Ländern, wo der Besuch der Kinder bis zum 12. Jahre noch befriedigend befunden wird, ist diess mit jenen im 13. und 14. Jahre nur mehr mit einem Dritttheile der Fall. In den Ländern aber, wo die Schulpflicht überhaupt nur bis zum 12. Jahre währt, erlischt der Besuch über diese Gränze hinaus natürlich fast völlig.

Diese Unterschiede des relativen Schulbesuches werden noch schärfer bei Betrachtung der Schulbezirke, und die nachfolgenden tabellarischen Uebersichten, wie die beigegebenen auf dieser Grundlage bearbeiteten Karten, zeigen eine lange Stufenreihe, von Bezirken, in welcher alle schulpflichtigen Kinder wirklich die Schule besuchen, bis zu solchen, wo der Schulbesuch nahezu (in den Bezirken Benkovac und Imoschi bezüglich der Mädchen thatsächlich) Null wird. Daher zeigen auch die beigegebenen Karten, in welchen die Intensität des relativen Schulbesuches in 12 Farbenabstufungen anschaulich gemacht ist, eine bunte Gruppirung. Doch genügt ein flüchtiger Blick, zu erkennen, dass die Unterschiede keine zufälligen sind, sondern sich als Resultat mehrfacher fördernd oder hemmend einwirkender Ursachen ergeben. Eine der wichtigsten, die Zahl der Schulen, wurde bereits erörtert. Wo diese überhaupt im Vergleiche zur Area eine geringe und dazu noch die Bodengestaltung des Bezirkes eine gebirgige ist, ergibt sich hierdurch allein schon erklärlich ein geringer Schulbesuch, da der oft stundenweite Weg zur Schule, schon in schöner Jahreszeit schwer, im Winter ganz unmöglich

[1]) Veröffentlicht im statistischen Jahrbuche 1870 und im Jahresberichte des k. k. Ministeriums für Cultus und Unterricht für 1870.

[1]) Diese in Tirol ganz speciell auftretende Erscheinung [illegible] wenigstens durch den Besuch der Kinder mit weniger als 6 Jahren, als [illegible] den über das 12. Jahr fortgesetzten Schulbesuch zu erklären. Die schulbesuchenden Kinder in Tirol theilen sich in 2·3 Percent unter 6 Jahren, 84·5 Percent vom 6. bis 12. Jahre und 13·2 Percent über 12 Jahre. Eine nicht geringe Zahl von Kindern der letzten Kategorie dürfte bei der vielfach flüchtigen Erhebung der Bezirks-Schulinspectoren in die vorausgehende (mit 6 bis 12 Jahren) eingerechnet sein.

zurückzulegen ist. Unter den Ländern sind schon im Vorausgehenden Krain, Galizien, Bukowina und Dalmatien als solche genannt worden, in welchen die Zahl der bestehenden Schulen eine ungenügende ist. Unter den Bezirken zeigen sich noch grellere Vorkommnisse, das markanteste im Schulbezirke Mariazell, wo zur Zeit der Erhebung noch der vorübergehende Umstand einwirkte, dass die ärarische Schule am Gusswerk zu Walstern wegen des Ueberganges der Gewerkschaft an eine Gesellschaft, und jene zu Weichselboden wegen Mangels einer Lehrkraft geschlossen waren, daher in dem 7·6 Quadratmeilen umfassenden Schulbezirke neben 6 Privatschulen ohne Oeffentlichkeitsrecht (sogenannten Nothschulen), die einzige öffentliche Volksschule in Mariazell bestand. Die unmittelbare Folge ist der ausserordentlich geringe Schulbesuch mit 17·2 Frequentanten unter je 100 Schulpflichtigen. Dagegen ergibt sich der sehr befriedigende Zustand des Volksschulbesuches in den Schulbezirken von Wälsch-Tirol und Vorarlberg in erster Linie durch die genügende Zahl der Volksschulen, wozu allerdings der geweckte Sinn der Bevölkerung jener Landestheile kommt, welche von dem gebotenen Bildungsmittel auch vollen Gebrauch macht. Sehr charakteristisch ist die Scheidelinie, welche in Nieder- und Ober-Oesterreich durch die Donau gebildet wird, von welcher nördlich sich ein weit besserer Schulbesuch als südlich ergibt. Hiervon ist die territoriale Gestaltung der Gemeindegebiete die Ursache. In Nieder-Oesterreich zählt die nördlich der Donau gelegene Landeshälfte auf 169·6 Quadratmeilen 954 Orts- mit 1741 Katastralgemeinden, die südliche auf 174·6 Quadratmeilen 634 Orts- mit 1445 Katastralgemeinden, die Ortschaften sind daher in der ersteren kleiner und geschlossener, während sie im Süden in dem Masse grösser und über weite Strecken ausgedehnt werden, als die Landschaft den alpinen Charakter annimmt. Dieser letztere wird ebenso die Ursache des schwächeren Schulbesuches in den oberösterreichischen Alpenbezirken Gmunden und Kirchdorf und ebenso in jenen der oberen Steiermark. Im letztern Lande haben die Bezirke mit breiten Flussthälern, wo mehr geschlossene Orte vorkommen also die Mitte und der Osten, den entsprechendsten Schulbesuch, während von den windischen Bühеln nach Süden der slovenische Stamm auftritt, bei welchem hier wie im Schulbezirk Völkermarkt und in den zwei nördlichen Bezirken von Görz der Schulbesuch schlimme Verhältnisszahlen zeigt. Der Einfluss grosser Gewerkschaften, welche vielfach Fabriksschulen unterhalten und den Schulbesuch der Arbeiterkinder überwachen, lässt sich namentlich in den Bezirken Villach, Radmannsdorf, Adelsberg und im istrischen Pola (Schulen der Marineverwaltung) bemerken, ebenso weiset die regsame Sprachinsel der Gottschee einen günstigen Stand des Volksschulbesuches auf. In Böhmen, Mähren und West-Schlesien ist der Schulbesuch im Algemeinen ein genügender, besonders günstig wird er in den industriereichen Bezirken längs des Erz- und Riesengebirges und an beiden Seiten des böhmisch-mährischen Gränzgebirges, dann im mährischen Gesenke gefunden. Der fleissige, aufgeweckte deutsche West-Schlesier weiss die Wohlthat des Volksschul-Unterrichtes gut zu schätzen und macht davon ganz andern Gebrauch als der Pole in Ost-Schlesien, daher sich ein scharfer Contrast beider Landestheile bezüglich der Schulfrequenz ergibt. Wenn endlich der relative Schulbesuch in Galizien, in der Bukowina und in Dalmatien noch am tiefsten steht, so wirkt hier neben der geringen Schulenzahl auch nationale, ja bei den Anhängern des orientalischen Bekenntnisses selbst religiöse Anschauung der Bevölkerung ein.

Dass der Schulbesuch in den grossen Städten häufig schwächer ist, als in dem sie umgebenden Lande, wird durch die zahlreichen sonstigen Lehranstalten erklärlich, welche von Kindern im noch volksschulpflichtigen Alter frequentirt werden. Die kleineren Städte dagegen, welche eigene Schulbezirke bilden, zeigen sehr günstigen Schulbesuch, weil dieser von den in ihrem Amte eifrigen Ortsschulräthen besser überwacht wird.

Nach Geschlechtern zeigt der Schulbesuch der Bezirke wohl ziemlich die gleichen Abstufungen, doch bleibt die Frequenz der Mädchen im Allgemeinen hinter jener der Knaben zurück und letztere gewinnen um so mehr Vorsprung, als der Schulbesuch überhaupt abfällt. Diess ist namentlich in Istrien und in den östlichen Bezirken von Galizien der Fall, wo die Zahl der schulbesuchenden Knaben jene der Mädchen doppelt bis dreifach übersteigt; in der Bukowina wird die Differenz in der Mehrzahl der Schulbezirke noch höher, da nur eine sehr geringe Zahl der schulpflichtigen Mädchen wirklich die Schule besucht, und Dalmatien, wo die Mädchen fast gar nicht zum Schulbesuche angehalten werden, weiset in dieser Richtung die ungünstigsten Ergebnisse auf. Die Volksschulen zählen in den meisten Schulbezirken dieses Landes fünf- und sechsmal so viel Knaben als Mädchen, in Cattaro und Lesina geht noch über die Hälfte der schulpflichtigen Knaben in die Schule, während der relative Besuch der Mädchen im ersteren Schulbezirke 9·0, im letzteren 15·4 Percent beträgt. In den beiden Schulbezirken Benkovac und Imoschi aber wurde für das Schuljahr 1870—1871 ein völliger Mangel des Schulbesuches beim weiblichen Geschlechte constatirt, während von den schulpflichtigen Knaben doch noch 6·0 und 4·7 Percent Unterricht erhielten.

Die nachfolgenden Tabellen enthalten zunächst die relativen Ergebnisse der öffentlichen Volksschulen und der mit Oeffentlichkeitsrecht versehenen Privatschulen, worauf das durch die Erhebung gewonnene gesammte Material nach Schulbezirken für die beiden Schulkategorien, wie für die Privatschulen ohne Oeffentlichkeitsrecht, so weit über diese letzteren Nachweisungen gewonnen werden konnten, folgt.

Oesterreich unter der Enns.

Schulbezirke	Zahl der								Auf		Auf 100 schulpflichtige		
	Schulen	Lehrer	schulpflichtigen			schulbesuchenden			eine Schule	einen Lehrer	Knaben	Mädchen	Kinder
			Knaben	Mädchen	Zusammen	Knaben	Mädchen	Zusammen	kommen Kinder		kommen schulbesuchende		
Wien, innere Stadt	22	156	2937	2968	5905	1800	2379	4179	190·0	26·8	61·3	80·2	70·8
„ Leopoldstadt	12	102	5023	4873	9896	2466	2257	4723	393·6	46·3	49·1	46·3	47·7
„ Landstrasse	12	98	4859	4973	9832	2784	2595	5379	448·2	54·9	57·3	52·2	54·7
„ Wieden	19	163	4095	3738	7833	4252	3294	7546	397·2	46·3	103·8	88·1	96·3
„ Margarethen	9	55	3544	3183	6727	1531	1668	3199	355·4	58·2	43·2	52·4	47·6
„ Mariahilf	15	114	4179	3758	7937	2889	2375	5264	350·9	46·2	69·1	63·2	66·3
„ Neubau	13	84	4539	4450	8989	2583	2409	4992	380·9	59·4	56·9	54·1	55·6
„ Josefstadt	10	60	3083	2715	5798	2337	1420	3757	375·7	62·1	75·8	52·3	64·8
„ Alsergrund	10	78	3747	3352	7099	1916	1820	3736	373·6	47·9	51·1	54·3	52·6
Waidhofen an der Ybbs (Stadtbezirk)	1	7	252	225	477	230	247	477	477·0	68·1	91·3	109·7	100·0
Wr. Neustadt (Stadtb.)	8	34	1384	1315	2699	856	854	1710	213·7	50·3	63·2	63·5	63·4
Amstetten	69	111	5508	5764	11272	5470	4586	9056	131·2	81·6	81·2	79·6	80·3
Baden	50	84	5819	5802	11621	4284	4136	8420	168·4	100·2	73·6	74·3	72·5
Bruck an der Leitha	48	92	4902	5220	10122	4010	4030	8040	167·5	87·4	81·8	77·2	79·4
Gross-Enzersdorf	51	65	3379	3384	6763	2906	2914	5820	114·1	89·5	86·0	86·2	86·0
Hernals	45	175	8725	8977	17702	6259	5999	12258	272·4	70·5	71·7	66·8	69·2
Horn	55	60	2579	2692	5271	2224	2363	5487	83·4	76·4	86·2	87·8	87·0
Korneuburg	61	105	5104	5415	10519	4489	4600	9089	149·0	86·6	88·0	84·9	86·4
Krems	85	132	7275	7397	14672	6267	6423	12690	149·3	96·1	86·1	86·8	86·5
Lilienfeld	17	23	1602	1622	3224	1236	1267	2503	147·2	108·7	77·2	78·1	77·6
Mistelbach	93	134	7325	7598	14923	6370	6513	12883	138·5	98·3	87·0	85·7	86·3
Neunkirchen	54	74	5219	5240	10459	4020	4005	8025	148·5	108·4	77·0	76·4	76·7
Wr. Neustadt (Landb.)	53	62	4264	4243	8507	4233	3180	6413	121·0	103·4	75·8	75·0	75·4
Oberhollabrunn	78	109	5682	5872	11554	4834	4785	9619	123·3	88·2	85·4	81·5	83·2
St. Pölten	77	120	7202	7421	14713	5899	5842	11741	152·5	97·8	80·9	78·7	79·8
Scheibbs	34	48	3137	3189	6326	2333	2340	4673	150·7	97·4	74·4	73·4	73·9
Sechshaus	38	161	9327	8786	18113	5695	6363	12057	317·3	74·9	61·0	72·4	66·6
Waidhofen a. d. Thaia	80	88	6814	6859	13673	5291	5395	10686	133·6	121·4	77·6	78·7	78·2
Zwettl	83	101	6215	6289	12504	5150	5196	10346	124·7	102·4	82·9	81·0	82·7
Summe	1199	2692	137780	137350	275130	102613	101255	203868	170·0	78·7	74·5	73·7	74·1

Oesterreich ob der Enns.

Linz (Stadt)	7	74	1902	1899	3801	1508	1332	2840	405·7	38·4	79·3	70·1	74·7
Steyr „	4	28	704	727	1431	596	611	1207	301·7	43·1	84·7	84·0	84·3
Braunau	49	70	3864	4004	7868	3332	3390	6722	137·1	96·0	86·2	84·7	85·4
Freistadt	33	63	3707	3657	7364	2979	2934	5913	179·2	111·6	80·4	80·2	80·3
Gmunden	31	50	3341	3512	6853	2564	2138	4702	151·7	94·0	76·7	60·9	68·8
Kirchdorf	25	42	2369	2452	4821	1736	1818	3554	142·2	84·6	73·3	74·1	73·7
Linz (Landb.)	41	73	4607	2648	9255	3535	3578	7113	173·4	97·4	76·7	77·0	76·9
Perg	31	60	3526	3619	7145	3112	3108	6220	200·6	103·7	88·3	85·9	87·1
Ried	46	69	4048	4077	8125	3471	3409	6880	149·6	99·7	85·7	83·6	84·7
Rohrbach	35	70	4202	4206	8408	3530	3421	6951	198·6	99·3	84·0	81·3	82·7
Schärding	39	60	3620	3596	7216	3180	3035	6215	159·3	103·6	87·8	84·5	86·1
Steyr (Landb.)	43	89	4074	4194	8268	3211	3373	6584	153·1	74·0	78·8	80·4	79·6
Vöcklabruck	45	69	4783	4897	9680	3705	3688	7393	164·3	107·1	77·5	75·3	76·3
Wels	57	103	5573	5627	11200	4760	4777	9537	167·3	92·6	85·4	84·9	85·2
Summe	486	910	50320	51115	101435	41219	40611	81830	168·4	89·9	81·9	79·5	80·7

Salzburg.

Salzburg (Stadt)	8	38	1205	1144	2349	888	836	1724	215·5	45·4	73·7	73·1	73·4
Salzburg (Landb.)	63	79	4164	4371	8535	3998	3709	7707	122·3	98·0	96·0	84·9	90·3
Paugau	24	34	1808	1805	3613	1465	1356	2821	117·5	83·0	81·0	75·1	78·1
Tamsweg	14	18	880	970	1850	700	760	1460	104·3	84·1	79·5	78·3	78·9
Zell am See	38	44	1922	1949	3871	1422	1302	2724	71·8	61·9	74·0	66·8	70·4
Summe	147	213	9979	10239	20218	8473	7963	16436	111·8	77·2	84·9	77·8	81·3

Steiermark.

Schulbezirke	Zahl der								Auf		Auf 100 schulpflichtig		
	Schulen	Lehrer	schulpflichtigen			schulbesuchenden			eine Schule	einen Lehrer	Knaben	Mädchen	Kin
			Knaben	Mädchen	Zusammen	Knaben	Mädchen	Zusammen	kommen Kinder		kommen schulbesuchen		
Graz, (Stadt)	18	77	4492	4306	8798	2883	1999	4882	271·2	62·9	64·2	46·4	55
Cilli, „	2	9	336	245	581	372	239	611	305·5	67·9	110·7	97·5	105
Marburg, „	4	21	923	853	1776	783	432	1215	303·7	57·9	84·8	50·6	68
Aflenz	5	7	438	457	895	294	256	550	110·0	78·5	67·1	56·0	61
Arnfels	8	14	1380	1429	2809	862	786	1648	206·0	117·7	62·5	55·0	58
Aussee	5	10	613	643	1256	481	467	948	189·6	94·8	78·5	72·6	75
Birkenfeld	8	11	739	765	1504	387	331	718	89·7	65·3	52·4	43·3	47
Bruck a. d. Mur	13	22	1126	1165	2291	636	581	1217	93·6	55·3	56·5	49·9	53
Cilli (Landb.)	13	16	2657	2665	5322	1122	1097	2219	170·7	138·7	42·2	41·2	41
Deutschlandsberg	11	15	1088	1139	2227	775	575	1350	122·7	90·0	71·4	50·5	60
Drachenburg	14	15	1612	1595	3207	1082	921	2003	143·1	133·5	67·1	57·7	62
Eibiswald	8	9	1000	1015	2015	634	565	1199	149·9	133·2	63·4	55·7	59
Eisenerz	3	7	423	447	870	303	266	569	189·6	81·3	71·6	59·5	65
Fehring	6	9	1284	1218	2502	863	714	1577	262·8	175·3	67·2	58·6	63
Feldbach	11	20	2257	2288	4545	1606	1434	3040	276·4	152·0	71·2	63·5	66
Franz	5	5	774	827	1601	415	397	812	162·4	162·4	53·6	48·0	50
Friedau	10	15	1412	1482	2894	812	734	1546	154·6	103·1	57·5	49·5	53
Friedberg	10	13	573	603	1176	446	447	893	89·3	68·7	77·8	74·1	75
Frohnleiten	11	19	1013	979	1992	592	593	1185	107·7	62·4	58·4	60·6	59
Fürstenfeld	12	19	1436	1456	2892	1197	1112	2309	192·4	121·5	83·4	76·4	79
St. Gallen	6	7	500	513	1013	346	333	679	113·2	97·0	69,2	66·9	67
Gleisdorf	9	17	1585	1594	3179	1099	1041	2140	237·8	125·9	69·3	65·3	67
Gonobitz	10	16	1978	1899	3877	855	700	1555	155·5	97·2	43·2	36·9	40
Graz (Landb.)	35	54	3186	3500	6686	2713	2558	3271	150·6	97·6	85·1	73·1	78
Gröbming	8	10	381	387	768	318	302	620	77·5	62·0	83·5	78·0	80
Hartberg	21	30	1843	1908	3751	1380	1366	2746	130·8	91·5	74·9	71·6	73
Irdning	10	11	634	584	1218	374	329	703	70·3	63·9	59·0	56·3	57
Judenburg	12	22	1297	1214	2511	808	655	1463	121·9	66·5	62·3	54·0	58
Kindberg	6	10	960	952	1912	569	471	1040	173·3	104·0	59·3	49·5	54
Kirchbach	5	8	1149	1253	2402	533	473	1006	201·2	125·7	46·4	37·7	41
Knittelfeld	13	16	1061	1052	2113	695	634	1329	102·2	83·1	65·5	60·2	62
Leibnitz	16	31	2473	2363	4836	1622	1564	3186	199·1	102·8	65·6	66·2	65
Leoben	16	36	1613	1608	3221	1072	1032	2104	131·5	58·3	66·5	64·2	65
St. Leonhardt	7	14	1342	1446	2788	769	665	1434	204·9	102·4	57·3	46·1	51
Lichtenwald	3	5	723	853	1576	296	229	525	175·0	105·0	41·0	26·8	33
Liezen	5	11	538	490	1028	380	328	708	141·6	64·4	70·6	67·0	68
Luttenberg	5	11	1008	967	1975	584	461	1045	269·0	95·0	58 0	47·7	52
Mahrenberg	10	12	1385	1368	2753	463	444	907	90·7	76·4	33·4	32·5	32
St. Marein	10	11	1526	1562	3088	897	798	1695	169·5	155·0	58·8	51·1	54
Mariazell	1	2	528	517	1045	97	83	180	180·0	60·0	18·3	16·1	17
Marburg (Landb.)	22	39	3799	3779	7578	1819	1573	3392	154·2	87·0	47·9	41·6	44
Mautern	5	8	332	375	707	208	217	425	85·0	53·1	62·6	57·9	60
Murau	12	15	864	965	1829	485	509	994	82·8	66·3	56·1	52·7	54
Mureck	11	24	1845	1825	3670	1301	1192	2493	226·6	103·9	70·5	65·3	67
Mürzzuschlag	6	13	942	985	1927	600	587	1187	197·8	91·3	63·7	59·8	61
Neumarkt	13	18	618	602	1220	386	327	713	54·8	39·6	62·5	54·3	58
Obdach	4	7	334	333	667	116	99	215	53·7	30·7	35·0	29·7	32
Oberburg	4	4	1147	1058	2205	270	216	486	121·5	121·5	23·5	20·4	22
Oberwölz	3	7	417	426	843	156	149	305	61·0	43·6	37·4	35·0	36
Oberradkersburg	5	11	936	960	1896	578	528	1106	221·2	100·5	61·8	55·0	58
Oberzeiring	6	7	421	459	880	192	206	398	66·3	56·9	45·6	44·9	45
Pettau	15	24	3995	3828	7823	1699	1146	2845	189·7	114·4	42·5	29·9	36
Pöllau	8	11	695	824	1519	467	557	1024	128·0	93·1	67·2	67·6	67
Radkersburg	7	14	1040	1044	2084	764	689	1453	207·6	103·8	73·5	66·0	69
Rann	9	14	1392	1387	2779	825	636	1461	162·3	104·4	59·3	45·9	52
Rohitsch	6	8	1080	1016	2096	535	424	959	159·8	118·6	49.5	41·7	45
Rottenmann	7	10	559	612	1171	371	424	795	113·6	79·5	66·4	69·3	67
Schladming	6	10	378	444	822	283	298	581	96·8	58·1	74·9	67·1	70
Schönstein	6	7	804	814	1618	480	387	867	144·5	123·9	59·7	47·5	53
Stainz	10	15	1107	1097	2204	749	706	1455	145·5	97·0	67·7	64·4	66
Tüffer	8	9	1612	1533	3145	587	509	1096	132·0	117·3	35·8	30·6	33
Voitsberg	17	30	2139	2345	4484	1481	1427	2908	171·1	96·9	69·2	60·9	64

Schulbezirke	Zahl der								Auf		Auf 100 schulpflichtige		
	Schulen	Lehrer	schulpflichtigen			schulbesuchenden			eine Schule	einen Lehrer	Knaben	Mädchen	Kinder
			Knaben	Mädchen	Zusammen	Knaben	Mädchen	Zusammen	kommen Kinder		kommen schulbesuchende		
Voran	8	7	730	758	1488	321	325	646	80·7	63·7	44·0	42·9	43·4
Weiz	13	21	1438	1563	3001	937	994	1931	148·5	91·9	65·2	63·6	64·3
Windisch-Feistriz	9	13	1523	1638	3161	860	759	1619	179·9	124·5	56·5	46·3	51·2
Windisch-Graz	5	7	917	883	1800	388	270	658	131·6	94·0	42·3	30·6	36·6
Wildon	11	20	1080	1118	2198	980	876	1856	168·7	92·8	90·7	78·3	84·4
Summe	623	1040	83430	84278	167708	50253	44402	94655	151·9	91·0	60·2	52·6	56·4
Kärnten.													
Klagenfurt (Stadt)	4	43	1136	902	2038	827	891	1718	429·5	40·0	72·8	98·8	85·3
Hermagor	28	23	1406	1519	2925	609	675	1284	45·8	55·8	43·3	44·4	43·9
Klagenfurt (Landb.)	53	65	4543	4612	9155	2981	2870	5851	110·4	90·0	65·6	62·2	63·9
St. Veit	56	59	3778	3745	7523	2331	2024	4355	77·8	73·8	61·7	54·0	57·9
Spittal	52	56	3331	3485	6816	2288	2248	4536	87·2	81·0	67·1	64·5	66·5
Villach	55	58	4042	4206	8248	3059	2992	6051	110·0	112·1	75·7	71·1	73·4
Völkermarkt	28	34	3938	4021	7959	1668	1450	3118	141·4	91·7	42·4	36·1	39·2
Wolfsberg	21	29	3138	3072	6210	1505	1124	2629	125·2	90·7	48·0	36·6	42·3
Summe	297	367	25312	25562	50874	15268	14274	29542	99·5	80·5	60·3	55·8	58·1
Krain.													
Laibach (Stadt)	12	72	1262	1117	2379	1235	1040	2275	189·6	31·6	97·9	93·1	95·6
Adelsberg	26	36	2758	2704	5462	2058	1915	3973	152·8	110·4	74·6	70·8	72·7
Tschernembl	11	16	1860	1819	3679	1245	878	2123	193·0	132·7	66·9	48·3	57·7
Gottschee	23	58	2642	2656	5298	2082	1812	3894	169·3	67·1	78·8	68·2	73·5
Gurkfeld	19	19	3099	3127	6226	1815	1664	3479	183·1	183·1	58·6	53·2	55·9
Krainburg	21	45	3255	3293	6548	1966	1838	3804	181·1	84·5	60·4	55·8	58·1
Laibach (Landb.)	20	22	3205	3285	6490	1633	1520	3153	157·6	143·3	51·0	46·3	48·6
Littai	11	13	1967	1913	3880	1291	1160	2451	222·8	188·5	65·6	60·6	63·2
Loitsch	13	21	2145	2056	4201	1473	1336	2809	216·1	133·8	68·7	65·0	66·9
Radmannsdorf	20	23	1458	1498	2956	1074	1091	2165	108·2	94·1	73·7	72·8	73·2
Rudolfswerth	19	23	2721	2701	5422	1426	1148	2574	135·5	111·5	52·4	42·5	47·5
Stein	19	26	2452	2384	4836	1676	1583	3259	171·6	125·3	68·4	66·4	67·4
Summe	214	374	28824	28553	57377	18974	16985	35959	168·0	96·1	65·8	59·5	62·7
Triest, Görz-Gradisca und Istrien.													
Triest.													
Triest sammt Gebiet	35	128	8995	8814	17809	5352	3667	9019	257·7	70·5	59·5	41·6	50·6
Görz-Gradisca.													
Görz (Stadt)	8	36	1540	1319	2859	802	669	1471	183·9	40·9	52·1	50·7	51·5
„ (Landb.)	35	36	5195	4953	10148	2073	1675	3748	107·1	104·1	39·9	33·8	36·9
Gradisca	62	71	5724	5463	11187	2861	1707	4568	73·7	64·3	50·0	31·2	40·8
Sessana	28	30	2422	2411	4833	1302	1154	2456	87·7	81·9	53·8	47·9	50·8
Tolmein	31	37	3283	3114	6397	1095	1005	2100	67·7	56·8	33·4	32·3	32·8
Summe	164	210	18164	17260	35424	8133	6210	14343	87·5	68·3	44·8	36·0	40·5
Istrien.													
Capodistria	30	49	3905	3659	7564	1671	996	2667	88·9	54·4	42·8	27·2	35·2
Lussin	42	66	2439	2446	4885	1627	1003	2630	62·6	39·8	66·7	41·0	53·8
Parenzo	92	22	2667	2274	4941	1389	849	2238	77·2	101·8	52·1	37·3	45·3
Pisino	10	16	2531	2306	4837	547	171	718	71·8	44·9	21·6	7·4	14·8
Pola	18	34	1851	1749	3600	1479	566	2045	113·6	60·1	79·9	32·4	56·8
Rovigno (Stadt)	2	11	843	797	1640	311	268	579	289·5	82·6	36·9	33·6	35·3
Volosca	16	19	2616	2485	5101	937	293	1230	76·9	64·7	35·8	11·8	24·1
Summe	147	217	16852	15716	32568	7961	4146	12107	82·4	55·6	47·2	26·3	37·2
Küstenland zusammen	346	555	44011	41790	85801	21446	14023	35469	102·5	63·9	48·7	33·6	41·3

Tirol.

Schulbezirke	Zahl der								Auf		Auf 100 schulpflichtige		
	Schulen	Lehrer	schulpflichtigen			schulbesuchenden			eine Schule	einen Lehrer	Knaben	Mädchen	Kinder
			Knaben	Mädchen	Zusammen	Knaben	Mädchen	Zusammen	kommen Kinder		kommen schulbesuchende		
Innsbruck, (Stadt)	9	33	756	1027	1783	731	758	1489	165·4	45·1	96·7	73·8	83·5
Botzen „	3	14	516	454	970	285	479	764	254·7	54·6	55·3	106·3	78·1
Roveredo „	2	13	582	604	1186	412	295	707	353·5	54·4	70·8	48·8	59·6
Trient „	6	21	1264	1158	2422	661	692	1353	225·5	64·4	52·3	59·8	55·8
Ampezzo-Buchenstein	9	18	479	484	963	416	433	849	94·3	47·2	86·8	87·4	88·1
Borgo	57	131	4094	3959	8053	4120	3851	7971	139·8	60·8	100·6	97·3	99·0
Botzen (Landb.)	127	175	4265	4123	8388	3487	3389	6876	54·1	39·3	81·8	82·2	82·0
Brixen	50	69	1615	1629	3307	1486	1287	2473	49·5	38·8	73·4	76·1	74·8
Brunecken	67	93	2201	2251	4452	1711	1639	3350	50·0	36·0	77·7	72·8	75·2
Cavalese	41	65	1549	1653	3202	1588	1658	3246	79·2	49·9	102·5	100·3	101·4
Cles	153	167	4297	4387	8684	4336	4173	8509	55·6	51·0	100·9	95·1	98·0
Imst	62	71	1455	1509	2964	1326	1297	2623	42·3	36·9	91·1	86·0	88·5
Innsbruck (Landb.)	96	141	3313	3312	6625	2559	2473	4932	51·4	44·4	74·2	74·7	74·4
Kitzbühel	30	37	1669	1643	3312	1222	1173	2395	79·8	64·7	73·2	71·4	72·3
Kufstein	53	60	1833	1809	3642	1488	1432	2920	55·1	48·7	81·2	79·2	80·2
Landeck	70	82	1746	1730	3476	1564	1436	3000	42·9	36·6	89·6	83·0	86·0
Lienz	60	84	1933	2034	3967	1697	1693	3390	56·5	40·4	87·8	83·2	85·3
Meran	128	162	3623	3673	7296	3012	2706	5718	44·7	35·3	83·1	73·7	78·4
Mori und Ala	53	70	1543	1464	3007	1403	1385	2788	52·6	39·8	90·9	94·6	92·7
Negaredo	26	24	851	795	1646	986	838	1824	70·2	76·0	115·9	105·4	110·6
Primiero	26	34	993	1028	2021	671	697	1368	52·6	40·2	67·6	67·8	67·7
Reutte	52	55	1159	1110	2269	1024	957	1981	36·2	36·0	88·3	86·2	87·3
Riva	61	102	1724	1695	3419	1670	1605	3275	53·7	32·1	96·9	94·7	95·8
Roveredo (Landb.)	49	60	1584	1695	3279	1628	1635	3263	66·6	54·4	102·8	96·5	99·6
Schwaz	54	67	1969	1974	3943	1441	1452	2893	53·6	43·2	73·7	73·6	73·7
Tione	128	146	3035	3031	6066	3334	3160	6494	50·7	44·5	109·9	104·3	107·1
Trient (Landb.) I.[1]	88	82	2908	2700	5608	2736	2559	5295	60·2	64·6	94·1	94·8	94·4
Trient (Landb.) II.[2]	133	176	4304	4086	8390	4407	4108	8515	64·0	48·4	102·4	100·5	101·5
Summe	1693	2222	57259	57080	114339	51001	49260	100261	59·4	45·1	89·1	86·3	87·7

Vorarlberg.

Bludenz	70	86	1655	1633	3288	1487	1414	2901	41·4	33·7	89·8	86·6	88·3
Bregenz-Bregenzerwald	72	108	2816	2943	5759	2576	2662	5238	72·8	48·5	91·5	90·5	91·0
Feldkirch-Dornbirn	60	105	3203	3244	6447	2844	2920	5764	96·1	54·9	88·8	90,0	89·4
Summe	202	299	7674	7820	15494	6907	6996	13903	68·8	46·5	90·0	89·5	89·7

Böhmen.

Stadt Prag I.	15	77				3212	2264	5467	365·1	71·5			
Stadt Prag II.	12	55				903	1269	2172	181·0	40·2			
Stadt Prag III.	15	73	10780	9604	20384	1725	1774	3499	233·2	47·9	71·8	69·2	70·6
Stadt Prag IV.	13	62				1903	1338	3241	249·3	52·3			
Brüx (Stadt)	5	14	529	475	1004	447	443	890	178·0	63·6	84·4	93·2	88·9
Budweis „	4	39	1635	1330	2965	762	983	1745	436·2	44·7	46·6	73·9	58·9
Eger „	6	32	1100	1060	2160	880	776	1656	276·0	51·8	80·8	73·2	76·6
Gablonz „	2	13	516	592	1108	530	564	1094	547·0	84·1	102·7	95·3	99·0
Reichenberg „	2	29	1659	1564	3223	1439	1246	2685	1342·5	92·6	86·7	79·7	83·3
Tetschen „	1	5	264	290	554	239	222	461	461·0	92·2	90·5	76·5	83·1
Trautenau „	3	15	637	603	1240	627	361	988	329·3	65·8	98·4	59·9	79·6
Asch	26	43	2499	2507	5006	2186	2194	4380	168·5	101·8	87·5	87·5	87·5
Aussig	38	74	4057	4102	8159	3292	3184	6476	170·4	87·5	81·1	77·6	79·3
Beneschau	44	62	6000	6111	12111	4002	4046	8048	182·9	129·8	66·7	66·2	66·4
Bischofteinitz	34	48	3666	3727	7393	2357	2371	4728	139·0	98·5	64·3	63·6	64·0
Blatna	26	49	4323	4684	9007	3201	3282	6483	249·3	132·3	74·0	70·1	72·0
Böhmisch-Brod	54	83	5270	5451	10721	4480	4275	8755	162·1	105·5	85·0	78·4	81·7
„ Leipa	62	108	5863	5625	11488	5043	4817	9860	159·0	91·3	86·0	85·6	85·8

[1] Gerichtsbezirke: Cembra, Lavis, Mezzolombardo. [2] Gerichtsbezirke: Civezzano, Pergine, Trient, (Umgebung) und Vezzano.

Schulbezirke	Zahl der								Auf		Auf 100 schulpflichtige		
	Schulen	Lehrer	schulpflichtigen			schulbesuchenden			eine Schule	einen Lehrer	Knaben	Mädchen	Kinder
			Knaben	Mädchen	Zusammen	Knaben	Mädchen	Zusammen	kommen Kinder		kommen schulbesuchende		
Braunau	31	39	4245	4342	8587	3636	3659	7295	235·3	187·4	85·6	84·3	84·9
Brüx (Landb.)	23	31	1901	1975	3876	1675	1679	3354	145·8	104·8	88·1	85·0	86·5
Budweis (Landb.)	45	66	5128	5245	10373	3950	4187	8137	180·8	123·3	77·0	79·8	78·4
Caslau	42	63	5359	5409	10768	4317	4221	8538	203·3	135·5	80·6	78·0	79·3
Chotěboř	20	31	2811	2987	5798	2366	2325	4691	234·5	151·3	84·2	78·0	80·9
Chrudim	55	105	6784	6910	13694	5260	5200	10460	190·2	99·6	77·5	75·2	76·3
Dauba	38	47	2329	2339	4668	1971	1954	3925	103·3	83·5	84·6	83·5	84·7
Deutsch-Brod	36	62	4584	4706	9290	3422	3351	6773	188·4	109·2	74·6	71·2	72·9
Eger (Landb.)	46	59	3150	3140	6290	2503	2386	4889	106·3	82·9	79·5	76·0	77·7
Falkenau	83	107	5171	5375	10546	4385	4327	8712	104·8	81·4	84·8	80·5	82·6
Friedland	30	44	3655	3545	7200	2612	2481	5093	169·7	115·7	71·5	70·0	70·7
Gabel	25	46	3033	3113	6146	2809	2921	5730	229·2	124·6	92·6	93·8	93·2
Gablonz (Landb.)	31	56	3867	4052	7919	3754	3812	7566	244·0	135·0	96·4	94·1	95·5
Graslitz	40	57	3683	3859	7542	2973	2950	5923	148·1	104·1	80·7	76·5	78·5
Hohenelbe	31	47	3398	3494	6892	2746	2877	5623	181·4	119·6	80·8	82·3	81·6
Hohenmauth	46	72	4956	5006	9962	3727	3682	7409	161·4	102·9	80·0	73·5	76·7
Hořovic	57	92	8013	8272	16285	6839	6499	13338	234·0	144·9	85·3	78·6	81·9
Jičin	85	131	8606	8662	17268	7128	7227	14355	169·0	109·5	82·8	83·4	83·1
Joachimsthal	29	41	2255	2338	4593	1933	1734	3667	126·4	89·4	85·7	74·1	79·9
Junghunzlau	42	84	4760	4637	9397	4051	2043	6094	145·1	72·5	85·1	85·0	85·0
Kaaden	63	80	4906	5063	9969	4075	3890	7965	126·4	99·6	83·1	76·8	79·9
Kaplitz	34	63	4560	4532	9092	3499	3422	6921	203·5	109·9	76·7	75·5	76·1
Karlsbad	55	85	4061	4186	8247	3296	3294	6590	119·8	77·5	81·1	80·0	79·9
Karolinenthal	70	132	10402	10600	21002	7297	6976	14273	203·9	108·1	70·1	65·8	67·9
Klattau	48	84	5957	6045	12020	4886	4575	9461	197·1	115·4	82·0	75·7	78·7
Kolin	42	72	5060	5143	10203	3693	3626	7319	174·2	101·6	73·0	70·5	71·7
Komotau	48	80	3825	3813	7638	3304	3942	7246	150·9	90·6	86·4	103·4	94·9
Königgrätz	62	100	7075	7386	14461	5235	5399	10634	171·5	106·3	74·0	73·1	73·5
Königinhof	45	71	4682	4882	9564	3441	3523	6964	154·7	98·1	73·5	72·1	72·8
Kraloric	32	42	3120	3178	6298	2443	2445	4888	152·8	116·4	78·3	77·0	77·6
Krumau	44	82	4364	4293	8657	3428	3166	6594	149·8	80·4	78·5	73·8	76·2
Kuttenberg	39	94	5594	5783	11377	4238	4453	8691	222·8	92·4	75·7	77·0	76·4
Landskron	55	94	5700	5749	11449	4904	4723	9627	175·0	102·4	86·0	82·1	84·1
Laun	29	41	2574	2635	5209	1782	1781	3563	122·8	86·9	69·2	67·5	68·4
Ledeč	40	73	4693	4877	9570	3606	3623	7229	180·7	99·0	76·8	74·3	75·5
Leitmeritz	66	106	5798	5794	11592	4795	4868	9663	146·4	91·1	82·7	84·0	83·3
Leitomischl	41	57	3937	4194	8131	3331	3482	6813	166·1	119·5	84·6	83·0	85·0
Ludic	36	54	2567	2674	5241	2057	2086	4143	115·1	76·7	80·1	78·0	79·0
Melnik	25	38	2717	2782	5499	1771	1784	3555	152·2	93·5	65·2	64·1	64·6
Mies	43	75	4083	4315	8398	3242	3393	6635	154·3	88·5	79·4	78·6	79·0
Moldautein	9	22	1499	1439	2938	1178	1111	2289	254·3	104·0	78·6	77·2	77·9
Mühlhausen	30	43	3489	3794	7283	2539	2450	4889	162·9	113·7	69·9	64·6	67·1
Müncheugrätz	39	54	3180	3146	6326	2516	2382	4898	125·6	90·7	79·1	75·7	77·4
Neu-Bydžow	43	78	4388	4494	8882	3315	3333	6648	154·6	85·2	75·5	74·1	74·8
Neuhaus	64	85	4877	4830	9707	2755	2688	5443	85·0	64·0	56·5	55·6	56·1
Neustadt a. d. Mettau	66	100	7662	7864	15526	6055	5883	11938	180·9	119·4	79·0	75·4	77·2
Pardubic	62	92	6618	6856	13474	5609	5546	11155	179.9	121·2	84·7	80·9	82·7
Pilgram	74	120	8034	8310	16344	5883	5731	11614	157·0	96·8	73·2	69·0	71·1
Pilsen	63	140	8884	8788	17672	6454	6072	12526	198·8	89·4	72·6	69·1	70·9
Pisek	46	104	6646	6726	13372	5279	5257	10536	229·0	101·3	79·4	78·1	78·8
Plan	59	64	2961	3025	5986	2424	2520	4944	83·8	77·2	81·8	83·3	82.6
Poděbrad	62	90	5519	5532	11051	4417	4254	8671	139·8	96·3	80·0	76·9	78·4
Podersam	45	68	3258	3526	6784	2696	2768	5464	121·4	80·3	82·8	78·5	80·5
Polička	25	35	2700	2728	5428	1861	1889	3750	156·0	107·0	68·9	69·2	69·1
Pelna	41	60	3263	3162	6425	2467	2380	4847	118·2	80·8	75·6	77·8	76·7
Prachatic	53	83	5903	6039	12032	4408	4350	8758	165·2	105·5	73·6	72·0	72·8
Přestic	23	38	3815	3744	7559	2671	2785	5456	337·2	143·6	70·0	74·4	72·2
Přibam	29	56	5537	5575	11112	4181	3976	8157	281·3	145·6	75·5	71·3	73·4
Rakonic	44	67	4497	4459	8956	3689	3452	7141	162·3	106·6	82·0	77·4	79·7
Raudnitz	35	55	3276	3416	6692	2642	2655	5297	151·3	96·3	80·6	77·7	79·2
Reichenau	32	49	4014	4048	8062	3530	3306	6836	213·6	139·4	87·9	81·7	84·8
Reichenberg (Landb.)	31	58	5289	5233	10522	4314	4156	8470	273·2	146·0	81·6	79·4	80·5
Rumburg	24	50	4514	4380	8894	2990	2862	5852	243·8	117·0	66·2	65·3	65·8
Saaz	39	53	2717	2833	5550	2286	2178	4464	114·5	84·2	84·1	76·9	80·4

Schulbezirke	Zahl der								Auf		Auf 100 schulpflichtige		
	Schulen	Lehrer	schulpflichtigen			schulbesuchenden			eine Schule	einen Lehrer	Knaben	Mädchen	Kinder
			Knaben	Mädchen	Zusammen	Knaben	Mädchen	Zusammen	kommen Kinder		kommen schulbesuchende		
Schlan	50	86	6820	6773	13593	4319	4780	9099	181·9	105·8	63·3	70·6	66·9
Schlukenau	26	41	3503	3570	7073	2880	2884	5764	221·8	140·6	82·2	80·8	81·5
Schüttenhofen	48	72	4626	4882	9508	3480	3556	7036	146·7	97·7	75·2	72·8	74·0
Selčan	40	75	5884	6035	11919	4065	4043	8108	202·7	108·4	69·1	67·0	68·0
Seuil	56	59	4980	5075	11055	3198	3183	6381	114·0	108·1	64·2	62·7	63·4
Senftenberg	56	72	5241	5286	10527	4539	4450	8989	160·5	124·8	86·6	84·2	85·4
Smichov	67	126	9701	9600	19301	7439	6791	14230	212·4	112·9	76·6	70·7	73·7
Starkenbach	31	43	3938	4085	8023	3087	3182	6269	202·2	146·0	78·4	78·0	78·1
Strakonic	48	82	6624	6690	13314	5290	5087	10377	216·2	126·5	79·8	76·0	77·9
Tabor	49	99	6624	6762	13386	5156	4988	10144	207·0	102·4	77·8	73·7	75·8
Tachau	66	67	3642	3714	7356	2657	2626	5283	80·0	78·8	72·9	70·7	71·8
Taus	36	61	3990	4030	8020	3244	3287	6531	184·4	107·1	81·3	81·5	81·4
Tepl	58	72	2323	2409	4732	2073	2042	4115	70·9	57·1	89·2	84·7	87·0
Teplitz	47	92	5307	5326	10633	4073	3977	8050	171·3	87·5	76·7	74·6	75·7
Tetschen (Landb.)	68	101	6507	6300	12707	5177	5208	10385	152·7	102·8	80·8	82·7	81·7
Trautenau	39	59	4176	4379	8555	3458	3523	6981	179·0	118·3	82·8	80·4	81·6
Turnau	36	57	3848	3833	7681	3150	2956	6106	169·6	107·1	81·8	77·1	79·5
Wittingau	37	60	4072	4098	8170	3358	2917	6275	169·6	104·8	82·4	71·2	76·8
Summe	4010	6629	436215	441849	878064	340310	332839	673149	167·8	101·5	78·0	75·3	76·7
Mähren.													
Brünn (Stadt)	17	117	5285	4679	9964	3454	2657	6111	359·5	52·2	65·4	56·8	61·3
Hradisch Ung.-	2	8	332	250	582	233	186	419	209·5	52·4	70·2	74·4	73·7
Iglau	7	25	1639	1564	3213	1069	783	1852	264·6	74·1	65·2	49·7	57·6
Olmütz	3	37	1264	868	2132	799	540	1339	446·3	36·2	63·2	62·2	62·8
Znaim	4	24	890	827	1717	602	645	1247	311·8	52·0	67·6	78·0	72·6
Auspitz	65	94	5378	5476	10854	4474	4414	8888	136·7	94·6	83·2	80·7	81·9
Boskowic	78	125	6451	6667	13118	5087	4956	10043	128·8	80·3	78·9	74·3	76·6
Brod Ungarisch-	79	86	4733	5030	9763	4353	4487	8840	111·9	105·2	92·0	89·2	90·5
Brünn (Landb.)	97	119	9677	10358	20035	6670	7138	13808	142·4	116·0	70·0	68·9	68·9
Datschitz	75	89	5595	5581	11176	4116	4045	8161	108·8	91·7	73·6	72·5	73·0
Gaja	36	46	3482	3590	7072	2776	2722	5498	152·7	119·5	79·7	75·8	77·7
Göding	46	71	4894	5191	10085	4201	4226	8427	183·2	118·9	86·7	81·4	83·6
Hohenstadt	71	94	5951	6301	12252	5210	5095	10305	145·1	109·6	87·5	80·9	84·1
Holleschau	59	76	4986	5231	10217	4290	4383	8673	147·0	114·1	86·0	83·3	84·9
Hradisch Ungar.- (Landb.)	67	87	6554	6819	13373	4968	5027	9995	149·2	114·9	75·8	73·7	74·7
Iglau (Landb.)	32	41	2929	2990	5919	2178	2026	4204	131·4	102·5	74·4	67·8	71·0
Kremsier	89	114	8054	8046	16100	6420	6203	12623	141·8	110·7	79·7	77·1	78·4
Kromau	50	64	3415	3473	6888	2741	2682	5423	108·5	84·7	80·3	77·2	78·8
Littau	67	98	6035	5942	11977	4665	4805	9470	141·3	96·6	77·3	80·9	79·1
Meseritsch Gross-	38	48	3061	3211	6272	2594	2678	5272	138·7	109·8	84·7	83·4	84·1
Meseritsch Walachisch-	62	73	6078	6345	12423	4527	4620	9147	147·5	125·3	74·5	72·8	73·6
Mistek	41	63	5721	5597	11318	4581	4237	8818	215·0	140·0	80·1	75·7	77·9
Neustadtl	64	78	4999	5051	10050	3857	3907	7764	121·3	99·5	77·2	77·4	77·3
Neutitschein	53	82	5144	5053	10197	4179	4131	8310	156·8	101·3	81·2	79·8	81·6
Nikolsburg	29	53	2918	2969	5887	2472	2369	4841	166·9	91·3	84·7	79·8	82·2
Olmütz (Landb.)	49	62	3696	3954	7650	3079	3120	6199	126·5	100·0	83·3	78·9	81·0
Prossnitz	45	68	4400	4450	8850	3197	2405	5602	124·5	82·4	72·7	54·0	63·3
Römerstadt	33	51	2658	2708	5366	2035	1986	4021	121·8	78·8	76·6	73·3	74·9
Schönberg Mährisch-	67	93	5833	6009	11842	4981	5108	10089	150·6	108·5	85·4	85·0	85·2
Sternberg	70	104	5266	5360	10626	4302	4283	8585	122·6	82·5	81·7	79·9	80·8
Trebitsch	44	64	4135	4184	8319	3049	3156	6205	141·0	97·0	73·7	75·4	74·6
Trübau Mährisch-	60	99	8365	5436	10801	4416	4534	8950	149·2	93·4	82·3	83·4	82·9
Weisskirchen	54	80	4092	4096	8188	2990	3362	6352	117·6	79·4	73·0	82·1	77·6
Wischau	74	97	6099	6630	12729	5059	5241	10300	139·2	106·2	82·9	79·0	80·9
Znaim (Landb.)	104	132	7487	7855	15342	6110	6122	12232	117·6	92·7	81·6	77·9	79·7
Summe	1831	2662	164496	167801	332297	129734	128279	258013	140·9	96·9	78·9	76·4	77·6

Schlesien.

Schulbezirke	Zahl der								Auf		Auf 100 schulpflichtige		
	Schulen	Lehrer	schulpflichtigen			schulbesuchenden			eine Schule	einen Lehrer	Knaben	Mädchen	Kinder
			Knaben	Mädchen	Zusammen	Knaben	Mädchen	Zusammen	kommen Kinder		kommen schulbesuchende		
Troppau (Stadt)	6	38	1529	1094	2623	968	943	1911	318·5	50·3	63·3	86·2	72·9
Bielitz "	4	19	959	933	1892	654	732	1386	346·5	72·9	68·2	78·5	73·3
Friedek (Stadt)	2	6	391	406	797	312	238	550	275·0	91·7	79·8	58·6	69·0
Bielitz (Landb.)	33	45	5755	5909	11664	2802	2578	5380	163·0	119·6	48·7	43·6	46·1
Freistadt	33	52	4615	4766	9381	3403	3406	6809	206·3	130·9	73·7	71·5	72·6
Freudenthal	46	87	4010	4073	8083	3335	3372	6707	145·8	77·1	83·2	82·8	83·0
Freiwaldau	53	81	5650	5770	11420	5141	5086	10227	193·0	126·3	91·0	88·1	89·6
Hotzenplotz	24	31	2214	2194	4408	2035	1960	3995	166·5	128·9	91·9	89·2	90·6
Jägerndorf	29	51	2748	2769	5517	1894	1953	3847	132·7	75·4	68·9	70·5	69·7
Teschen	59	83	9107	9332	18439	5041	5037	10048	170·3	121·1	55·0	54·1	54·5
Troppau (Landb.)	89	119	7396	7625	15021	6209	6213	12422	139·6	105·4	84·0	81·5	82·7
Summe	378	612	44374	44871	89245	31764	31518	63282	164·8	103·4	71·6	70·2	70·9

Galizien.

Lemberg (Stadt)	21	159	4831	4910	9741	2718	2363	5081	242·0	32·0	56·3	48·1	52·2
Krakau "	13	92	2974	2975	5949	1779	1833	3612	277·8	39·3	59·8	61·6	60·7
Bochnia	49	78	10552	19380	38932	3148	2189	5337	108·9	68·4	16·1	11·3	13·7
Brzežan	151	150	21866	21971	43837	4639	2310	6949	46·0	46·3	21·2	10·5	15·9
Czortków	129	127	18860	19255	38115	3413	1270	4683	36·3	36·9	18·1	6·6	12·3
Jaroslau	102	121	19011	17181	36192	5019	3286	8305	81·5	68·6	26·4	19·1	22·9
Jasło	71	85	16652	16642	33294	3227	2356	5583	78·6	65·7	19·4	14·2	16·8
Kolomea	99	117	20094	20960	41054	3618	1225	4843	48·9	41·4	18·0	5·8	11·8
Krakau (Landb.)	90	137	8766	8895	17661	5805	4387	10192	113·2	74·4	66·2	49·3	57·7
Lemberg "	151	158	10195	10083	20278	4717	2984	7701	50·0	48·7	46·3	29·6	38·0
Neu-Sandec	85	126	18975	18986	37961	4773	3183	8256	97·1	65·5	25·2	18·4	21·7
Przemyśl	116	139	13210	13955	27165	3387	1734	5121	44·1	36·8	25·6	12·4	18·9
Rzeszów	54	61	13882	14740	28622	3474	2646	6120	113·3	100·3	25·0	18·0	21·4
Sambor	118	154	23413	23225	46638	4785	2662	7447	63·1	48·4	20·4	11·5	16·0
Sanok	58	68	19716	19436	39152	2700	2181	4881	84·2	71·8	13·7	11·2	12·5
Stanislau	129	163	24338	24211	48549	4391	1819	6210	48·1	38·1	18·0	7·5	12·8
Stryj	179	198	18554	18761	37315	5675	3503	9178	51·3	46·4	30·6	18·7	24·6
Tarnopol	174	190	16938	17329	34267	6359	3695	10054	57·8	52·9	37·7	21·3	29·3
Tarnów	83	105	30388	29918	60306	5152	3842	8994	107·1	83·3	17·0	12·8	14·9
Wadowice	81	129	24252	24555	48807	6027	4752	10779	133·1	83·6	24·9	19·4	22·1
Złoczów	190	239	20628	20762	41390	4863	2864	7727	40·6	32·3	23·6	13·8	18·7
Żolkiew	106	133	19882	20067	39949	3774	2005	5779	54·5	43·4	19·0	10·0	14·5
Summe	2249	2928	386977	388197	775174	93443	59389	152832	68·0	52·2	24·1	15·3	19·7

Bukowina.

Czernowitz (Stadt)	5	33	2478	2346	4824	749	479	1228	245·6	37·2	30·2	20·4	25·5
" (Landb.)	17	17	5781	5590	11371	597	101	698	41·1	41·1	10·3	1·8	6·1
Kimpolung	20	20	2468	2505	4973	718	453	1171	58·0	58·0	29·1	18·1	23·8
Kutzmann	31	31	5378	5269	10647	540	51	591	19·1	19·1	10·0	1·0	5·6
Radautz	24	27	5559	5538	11097	1449	567	2016	84·0	74·7	26·1	10·2	18·2
Sereth	10	17	3560	3608	7168	563	304	867	108·4	51·0	15·8	8·4	12·1
Storozynec	9	9	3971	4025	7996	246	70	316	35·1	35·1	6·2	1·7	4·0
Suczawa	15	20	5112	5210	10322	844	312	1156	82·6	57·8	16·5	6·0	11·2
Wiżnitz	14	14	3249	3274	6523	521	53	574	52·2	44·0	16·0	1·6	8·8
Summe	145	188	37586	37365	74921	6227	2390	8617	59·4	45·8	16·5	6·4	11·5

Dalmatien.

Schulbezirke	Zahl der Schulen	Zahl der Lehrer	schulpflichtigen Knaben	schulpflichtigen Mädchen	schulpflichtigen Zusammen	schulbesuchenden Knaben	schulbesuchenden Mädchen	schulbesuchenden Zusammen	Auf eine Schule kommen Kinder	Auf einen Lehrer kommen Kinder	Auf 100 schulpflichtige Knaben kommen schulbesuchende	Auf 100 schulpflichtige Mädchen kommen schulbesuchende	Auf 100 schulpflichtige Kinder kommen schulbesuchende
Benkovaz	4	4	2439	2166	4605	147	—	147	36·7	36·7	6·0	0·0	3·1
Cattaro	36	45	2150	1813	3963	1108	163	1271	35·4	27·6	51·5	9·0	32·1
Curzola	18	23	1230	1186	2416	750	115	865	45·5	36·0	61·0	9·8	35·8
Imoschi	3	3	1992	1796	3788	94	—	94	47·0	31·3	4·7	0·0	2·5
Knin	9	9	3069	2824	5893	179	58	237	26·3	26·3	5·8	1·0	4·0
Lesina	15	27	1425	1320	2745	827	203	1030	68·7	38·1	58·0	15·4	37·5
Macarsca	10	13	2073	1915	3988	422	66	488	48·8	37·5	20·4	3·4	12·2
Ragusa	24	34	1966	2013	3979	670	87	757	31·5	22·3	34·1	4·3	19·0
Sebenico	13	19	2499	2413	4912	655	154	809	62·2	42·6	26·2	6·4	16·5
Sinj	4	5	2854	2778	5632	170	47	217	54·2	43·5	6·0	1·7	3·9
Spalato	54	62	6141	5993	12134	1947	520	2467	45·7	39·8	31·7	8·7	20·3
Zara	32*)	46	3701	3393	7094	1344	77	1421	44·4	28·4	36·3	2·3	20·0
Summe	222	290	31539	29610	61149	8313	1490	9803	44·1	33·1	26·4	5·0	16·0

*) Die Stadt Zara für sich hat nur 2 Schulen mit 9 Lehrern und 211 Schulkindern.

Gesammt-Uebersicht.

Oesterreich u. d. Enns	1199	2692	137780	137350	275130	102613	101255	203868	170·3	75·7	74·5	73·7	74·1
Oesterreich ob d. Enns	486	910	50320	51115	101435	41219	40611	81830	168·4	90·9	81·9	79·5	80·6
Salzburg	147	213	9979	10239	20218	8473	7963	16436	111·8	77·2	84·9	77·8	81·3
Steiermark	623	1040	83430	84278	167708	50253	44402	94655	151·9	91·0	60·2	52·6	56·4
Kärnten	297	367	25312	25562	50874	15268	14274	29542	99·5	80·5	60·3	55·8	58·1
Krain	214	374	28824	28553	57377	18974	16985	35959	168·0	96·1	65·8	59·5	62·7
Triest sammt Gebiet	35	128	8995	8814	17809	5352	3667	9019	257·7	70·5	59·5	41·6	50·6
Görz-Gradisca	164	210	18164	17260	35424	8133	6210	14343	87·5	68·3	44·8	36·0	40·5
Istrien	147	217	16852	15716	32568	7961	4146	12107	82·4	55·8	47·2	26·3	37·2
Tirol	1693	2222	57259	57080	114339	51001	49260	100261	59·4	45·1	89·1	86·3	87·7
Vorarlberg	202	299	7674	7820	15494	6907	6996	13903	68·8	46·5	90·0	89·5	89·7
Böhmen	4010	6629	436215	441849	878064	340310	332839	673149	168·1	101·6	78·0	75·3	76·7
Mähren	1831	2662	164496	167801	332297	129734	128279	258013	140·9	96·9	78·9	76·4	77·6
Schlesien	378	612	44374	44871	89245	31764	31518	63282	164·8	103·4	71·6	70·2	70·9
Galizien	2249	2927	386977	388197	775174	93443	59389	152832	68·0	52·2	24·1	15·3	19·7
Bukowina	145	188	37556	37365	74921	6227	2390	8617	59·4	45·8	16·5	6·4	11·5
Dalmatien	222	290	31539	29610	61149	8313	1490	9803	44·1	33·8	26·4	5·0	16·0
Summe	14042	21980	1545746	1553480	3099226	925945	851674	1777619	126·6	80·9	59·9	54·8	57·3

Statistik

der

ELEMENTARSCHULEN

der im Reichsrathe vertretenen Königreiche und Länder,

nach Schulbezirken

im

Schuljahre 1870—1871.

Schulbezirke	Innerer Bestand																										In Ansehung der Sprachen wie der Unterricht ertheilt		
	Bürgerschulen für					Allgemeine Volksschulen																							
	Knaben		Mädchen		beide Geschlechter	Knaben							Mädchen							beide Geschlechter							deutsch	deutsch-böhmisch	böhmisch
	mit																												
	3	8	3	8	8	1	2	3	4	5	6	7	1	2	3	4	5	6	7	1	2	3	4	5	6	7			
	Classen																												
Oesterreich unter der Enns.																													
Wien, innere Stadt	.	.	.	.	.	.	.	1	2	2	.	.	.		.	1	1		.	.	.	.	.	3	.	.	10	.	.
„ Leopoldstadt	.	.	.	.	.	.	.	.	.	1	2	.	.	.	.	.	1	2	.	.	.	.	1	3	.	.	10	.	.
„ Landstrasse	.	1	.	1	.	.	.	.	.	.	2	1	.	.	.	.	.	2	1	.	.	.	.	1	1	.	10	.	.
„ Wieden	.	2	.	1	.	.	.	.	.	1	2	1	.	.	.	.	.	4	.	.	.	.	.	.	1	.	12	.	.
„ Margarethen	.	.	.	.	.	.	.	.	.	.	3	.	.	.	.	.	.	3	.	.	.	.	.	.	.	.	6	.	.
„ Mariahilf	.	1	.	1	.	.	.	.	.	2	3	.	.	.	.	1	1	3	.	.	.	.	.	.	.	.	12	.	.
„ Neubau	.	2	.	1	.	.	.	.	.	1	4	.	.	.	.	.	2	3	.	.	.	.	.	.	.	.	13	.	.
„ Josefstadt	1	.	.	.	.	.	.	.	1	1	3	.	.	.	.	.	1	3	.	.	.	.	.	.	.	.	10	.	.
„ Alsergrund	.	.	.	.	.	.	.	.	1	.	3	.	.	.	.	.	2	3	.	.	.	.	.	.	.	.	9	.	.
Waidhofen an der Ybbs (Stadtbezirk)	.	.	.	.	.	.	.	.	.	.	.	.	.	.	.	.	.	.	.	.	.	.	.	1	.	.	1	.	.
Wr. Neustadt (Stadtb.)	1	.	1	.	.	.	.	.	.	2	.	.	.	.	.	2	.	.	.	1	.	.	.	.	.	.	7	.	.
Amstetten	.	.	.	.	.	2	.	.	.	.	.	.	.	2	.	.	.	.	.	36	21	6	1	.	.	.	68	.	.
Baden	.	.		.	.	.	.	.	.	.	.	.	.	.	.	.	.	.	.	32	12	2	2	2	.	.	50	.	.
Bruck an der Leitha	.	.	.	.	.	.	.	.	.	1	.	.	.	.	.	1	.	.	.	33	5	5	1	2	.	.	48	.	.
Gross-Enzersdorf	.	.	.	.	.	.	.	.	.	.	.	.	.	.	.	.	.	.	.	41	8	2	.	.	.	.	51	.	.
Hernals	.	.	.	.	.	1	.	.	.	.	.	.	1	.	.	.	.	.	.	16	9	7	2	2	4	.	42	.	.
Horn	.	.	.	.	.	.	.	.	1	.	.	.	.	1	.	.	.	.		50	3	.	.	.	.	.	55	.	.
Korneuburg	.	1	.	.	.	.	.	.	.	.	.	.	.	.	.	1	.	.	.	40	9	8	2	.	.	.	61	.	.
Krems	.	.	.	.	.	.	.	.	.	1	.	.	.	.	.	.	.	.	.	62	14	5	2	.	.	.	84	.	.
Lilienfeld	.	.	.	.	.	.	.	.	.	.	.	.	.	.	.	.	.	.	.	10	6	.	.	.	.	.	16	.	.
Mistelbach	.	.	.	.	.	.	.	.	.	.	.	.	.	.	.	.	.	.	.	65	22	3	2	1	.	.	88	3	2
Neunkirchen	.	.	.	.	.	.	.	.	.	.	.	.	.	.	.	.	.	.	.	36	11	2	1	.	.	.	50	.	.
Wr. Neustadt (Landb.)	1	.	1	.	.	.	.	.	.	.	.	.	.	.	.	.	.	.	.	42	8	1	.	.	.	.	53	.	.
Oberhollabrunn	.	.	.	.	.	1	.	.	.	.	.	.	.	1	.	.	.	.	.	57	17	1	.	1	.	.	78	.	.
St. Pölten	.	.	.	.	.	.	.	.	1	.	.	.	.	.	.	.	.	.	.	44	25	5	1	.	.	.	76	.	.
Scheibbs	.	.	.	.	.	.	.	.	.	.	.	.	.	.	.	.	.	.	.	17	8	5	1	.	.	.	31	.	.
Sechshaus	.	.	.	.	1	.	.	.	1	3	3	.	.	.	.	1	3	4	.	11	3	4	3	1	.	.	38	.	.
Waidhofen a. d. Thaia	.	.	.	.	.	.	.	.	.	.	.	.	.	.	.	.	.	.	.	59	16	.	1	1	.	.	75	2	.
Zwettl	.	.	.	.	.	.	.	.	.	.	.	.	.	.	.	.	.	.	.	76	4	2	1	.	.	.	83	.	.
Summe	3	7	2	4	1	4	.	1	7	15	25	2	1	4	.	7	11	27	1	728	201	58	22	17	6	.	1147	5	2
Oesterreich ob der Enns.																													
Linz (Stadt)	.	1	.	.	.	.	.	.	.	1	.	.	.	.	.	.	.	.	.	.	1	.	.	.	2	.	5	.	.
Steyr (Stadt)	.	1	.	.	.	.	1	.	.	.	.	.	.	.	.	1	1	.	.	.	.	.	.	.	.	.	4	.	.
Braunau	.	.	.	.	.	.	.	.	.	.	.	.	.	.	.	.	.	.	.	34	12	1	1	1	.	.	49	.	.
Freistadt	.	.	.	.	.	.	.	.	.	.	.	.	.	.	.	.	.	.	.	17	13	1	.	.	.	.	31	.	.
Gmunden	.	.	.	.	.	1	1	.	1	.	.	.	.	.	.	.	.	.	.	16	8	1	1	1	.	.	30	.	.
Kirchdorf	.	.	.	.	.	.	.	.	.	.	.	.	.	.	.	.	.	.	.	15	6	3	1	.	.	.	25	.	.
Linz (Landb.)	.	.	.	.	.	.	.	.	.	.	.	.	.	.	.	.	.	.	.	21	11	2	2	2	.	.	38	.	.
Perg	.	.	.	.	.	.	.	.	.	.	.	.	.	.	.	.	.	.	.	10	13	8	.	.	.	.	31	.	.
Ried	.	1	.	.	.	.	.	.	.	.	.	.	.	.	.	.	.	.	.	26	17	1	.	1	.	.	46	.	.
Rohrbach	.	.	.	.	.	.	.	.	.	.	.	.	.	.	.	.	.	.	.	8	19	4	3	.	.	.	34	.	.
Schärding	.	.	.	.	.	.	.	.	.	.	.	.	.	.	.	.	.	.	.	21	16	1	1	.	.	.	39	.	.
Steyr (Landb.)	.	.	.	.	.	.	.	.	.	.	.	.	.	.	.	.	.	.	.	23	17	2	1	.	.	.	43	.	.
Vöcklabruck	.	.	.	.	.	.	.	1	.	.	.	.	.	.	1	.	.	.	.	30	5	4	2	.	.	.	43	.	.
Wels	.	1	.	.	.	.	.	.	.	.	.	.	.	.	.	.	1	.	.	27	18	2	2	.	.	.	51	.	.
Summe		4	.	.	.	1	2	1	1	1	.	.	.	.	1	1	2	.	.	258	156	30	14	5	2	.	469	.	.

Volksschulen.

der Volksschulen

Der Unterricht erstreckt sich noch auf folgende Gegenstände

Landwirthschaft	Obstbaumzucht	Bienenzucht	Seidenbau	Sprachen: andere Landessprachen	Sprachen: französisch	Sprachen: englisch	Sprachen: andere
.	.	.	.	.	.	.	.
.	.	.	.	.	.	.	.
.	.	.	.	.	.	.	.
.	.	.	.	.	.	.	.
.	.	.	.	.	.	.	.
.	.	.	.	.	.	.	.
.	.	.	.	.	.	.	.
.	1	.	1	.	.	.	.
.	1	1	1	.	.	.	.
10	12	4	5	.	.	.	.
.	.	1	1	.	.	.	.
1	9	3	3	.	.	.	.
3	6	4	6	.	.	.	.
.	4	.	1	.	3	.	.
6	13	5	1	.	.	.	.
1	7	6	4	.	.	.	.
6	12	4	1	.	.	.	.
3	3	1	.	.	.	.	.
5	16	5	9	.	.	.	.
11	6	3	2	.	.	.	.
5	9	7	4	.	.	.	.
10	17	12	11	.	.	.	.
17	26	8	4	.	.	.	.
1	7	.	.	.	.	.	.
.	3	2	2	.	1	.	.
8	26	4	4	.	.	.	.
6	28	5	.	.	.	.	.
93	206	75	60	.	12	1	.
.	.	.	.	.	.	.	.
.	.	.	.	.	.	.	.
.	.	.	.	.	.	.	.
.	.	.	.	.	.	.	.
1	.	.	1	.	.	.	.
.	.	.	1	.	.	.	.
2	11	5	10	.	.	.	.
1	1	.	.	.	.	.	.
1	2	1	.	.	.	.	.
.	1	1	1	.	.	.	.
.	1	.	1	.	.	.	.
2	3	1	1	.	.	.	.
.	3	1	.	.	.	.	.
1	2	2	1	.	.	.	.
8	25	11	16	.	.	.	.

Mit der Schule verbunden

Kinderbewahranstalt	Kindergarten	Wiederholungsunterricht	Fortbildungskurse: landwirthschaftliche	Fortbildungskurse: gewerbliche
.	.	5	.	.
.	.	7	.	.
.	.	6	.	.
.	.	8	.	.
.	.	6	.	.
.	.	9	.	.
.	.	10	.	.
.	.	7	.	.
.	.	5	.	.
.	.	1	.	1
.	.	1	.	.
.	1	68	3	.
.	.	24	12	.
1	.	30	.	.
.	.	21	.	.
.	.	27	1	.
.	.	40	2	.
.	.	39	.	.
.	.	29	.	.
.	.	13	.	.
.	.	60	5	.
.	.	20	.	1
1	.	34	9	.
1	2	59	5	.
.	.	62	5	.
.	.	22	2	.
3	.	18	2	9
.	1	44	1	1
.	.	61	.	.
7	4	736	47	12
.	.	3	.	.
.	.	4	.	.
.	.	43	.	.
.	.	31	.	.
.	.	30	.	.
.	.	25	.	.
.	.	36	2	.
.	.	31	.	.
4	.	45	.	.
.	.	.	.	.
.	.	38	.	.
.	.	40	1	.
1	.	43	.	.
1	.	51	.	1
6	.	420	3	1

In Ansehung der Zeit wird der Unterricht ertheilt

ganzjährig und ganztägig	ganzjährig und halbtägig
10	.
10	.
10	.
12	.
6	.
12	.
13	.
10	.
9	.
1	.
6	1
51	17
16	34
13	35
12	39
21	21
18	37
10	51
26	58
5	11
29	64
39	11
18	35
20	58
38	38
26	5
27	11
14	63
15	68
497	657
5	.
4	.
18	31
13	18
17	[1]13
10	15
23	13
17	14
8	38
26	8
6	33
21	22
13	30
23	28
204	265

Gesammtertrag des Schulgeldes in österreichischer Währung

.
.
.
.
.
.
.
.
.
.
7730
18338
19102
15762
15127
16240
8943
18167
24046
5827
24926
.
11799
19670
30916
9177
.
25528
23841
295139
5046
2414
12782
.
8430
6163
.
.
13760
.
11333
12980
13692
.
86600

Lehrpersonale

Von den im Beginne des Schuljahres vorhandenen sind ausgetreten durch

Versetzung	Dienstes-Entsagung	Entlassung	Pensionirung	Tod
4	.	.	1	2
5	.	.	1	2
6	2	.	.	1
8	1	.	.	1
5	.	.	.	.
4	2	.	.	.
7	.	.	1	2
2	1	.	1	2
2	1	.	1	1
.	1	.	.	1
4	1	.	.	.
4	2	.	3	1
10	7	2	3	3
6	.	.	4	3
9	1	.	.	5
18	1	.	.	3
4	2	.	3	1
6	3	.	1	1
.	1	1	.	.
6	.	.	6	5
3	.	.	2	.
2	3	.	.	3
11	1	.	13	1
14	1	1	10	4
3	1	.	.	1
3	5	.	5	.
21	.	.	2	5
11	.	.	1	5
196	39	5	69	56
6	.	.	.	.
.	.	.	.	.
9	.	.	6	.
9	.	.	1	1
9	.	.	5	2
.	1	.	.	.
2	1	.	5	.
6	1	1	4	3
.	.	.	2	.
18	.	1	7	1
11	.	.	6	.
.	.	.	.	.
10	5	.	4	3
17	1	.	4	4
97	9	2	44	14

Im Laufe des Schuljahres zugewachsen

bereits früher Angestellte	bisher noch nicht angestellt Gewesene
3	.
12	4
27	5
27	4
5	3
6	4
5	2
4	3
3	1
.	.
7	.
18	3
14	1
4	2
6	3
27	6
6	2
5	9
17	5
.	.
1	1
.	.
2	1
7	1
17	3
1	3
.	13
1	.
17	1
12	.
293	80
8	.
.	.
10	.
10	2
17	.
.	.
1	.
4	3
10	2
117	20

Stand des männlichen definitiv angestellten Lehrpersonales am Ende des Schuljahres

Directoren: Weltgeistliche	Directoren: Ordensgeistliche	Directoren: Weltliche
.	.	3
1	.	1
.	.	3
.	1	2
.	.	2
.	.	1
1	.	1
.	.	2
.	.	1
.	.	.
.	.	3
.	.	16
.	.	.
.	.	1
.	.	1
.	.	.
.	1	3
.	1	.
.	.	1
.	.	.
.	.	.
.	.	.
.	.	.
.	.	.
.	.	.
.	.	.
.	.	.
.	.	.
.	.	.
.	.	4
.	.	1
.	.	4
.	.	2
.	.	1
.	.	.
.	.	.
.	.	.
.	.	.
.	.	.
.	.	.
.	.	.
.	.	.
.	.	.
.	.	.

Lehrperso

Schulbezirke	Gesammtes männliches definitiv angestelltes Lehrpersonale nach Kategorien des Dienstalters (Dienstjahre)									Unterlehrer	Stand des weiblichen definitiv angestellten Lehrpersonales am Ende des Schuljahres								Gesammtes weibliches definitiv angestelltes Lehrpersonale am Ende des Schuljahres (Dienstjahre)								
											Oberlehrerinen mit der Befähigung für				Lehrerinen mit der Befähigung für											
											allgemeine Volksschulen		Bürgerschulen		allgemeine Volksschulen		Bürgerschulen										
	bis 5	über 5 bis 10	über 10 bis 15	über 15 bis 20	über 20 bis 25	über 25 bis 30	über 30 bis 35	über 35 bis 40	über 40		Nonnen	Weltliche	Nonnen	Weltliche	Nonnen	Weltliche	Nonnen	Weltliche	bis 5	über 5 bis 10	über 10 bis 15	über 15 bis 20	über 20 bis 25	über 25 bis 30	über 30 bis 35	über 35 bis 40	über 40
Oesterreich unter der Enns.																											
Wien, innere Stadt	.	6	9	9	5	7	5	2	.	7	.	.	.	.	.	4	.	.	2	.	.	.	1	1	.	.	.
„ Leopoldstadt	6	10	13	9	6	6	1	2	4	29	.	.	.	.	.	3	.	.	2	1	.	.	.	.	.	.	.
„ Landstrasse	8	14	20	15	9	5	1	2	3	17	.	.	.	.	.	1	.	.	1	.	.	.	.	.	.	.	.
„ Wieden	10	20	23	7	8	7	7	1	5	19	.	.	.	.	.	1	.	.	.	1	.	.	.	.	.	.	.
„ Margarethen	5	6	6	6	3	.	1	4	3	9	.	.	.	.	.	.	.	.	.	.	.	.	.	.	.	.	.
„ Mariahilf	10	7	18	14	4	8	6	4	7	15	.	.	.	.	.	.	.	.	.	.	.	.	.	.	.	.	.
„ Neubau	7	5	13	14	6	5	9	1	7	14	.	.	.	.	.	1	.	.	.	1	.	.	.	.	.	.	.
„ Josefstadt	.	7	8	8	5	2	1	6	5	17	.	.	.	.	.	.	.	.	.	.	.	.	.	.	.	.	.
„ Alsergrund	.	8	10	9	6	4	5	3	.	18	.	.	.	.	.	2	.	.	1	.	1	.	.	.	.	.	.
Waidhofen an der Ybbs (Stadtbezirk)	.	.	.	1	2	1	.	.	.	3	.	.	.	.	.	.	.	.	.	.	.	.	.	.	.	.	.
Wr. Neustadt (Stadtb.)	4	5	3	3	3	3	.	.	.	4	.	.	.	.	.	.	.	.	.	.	.	.	.	.	.	.	.
Amstetten	.	.	5	8	4	5	10	12	22	29	2	.	.	.	4	.	.	.	1	2	3	.	.	.	.	.	.
Baden	.	2	5	2	6	6	6	6	12	38	.	.	.	.	.	1	.	.	1	.	.	.	.	.	.	.	.
Bruck an der Leitha	7	8	4	7	6	11	3	7	3	29	.	.	.	.	2	1	.	.	1	2	.	.	.	.	.	.	.
Gross-Enzersdorf	.	3	4	3	5	8	8	7	14	13	.	.	.	.	.	.	.	.	.	.	.	.	.	.	.	.	.
Hernals	7	22	13	15	4	2	4	8	13	42	.	.	.	.	.	16	.	.	11	3	2	.	.	.	.	.	.
Horn	1	2	3	8	8	9	3	5	16	5	.	.	.	.	.	.	.	.	.	.	.	.	.	.	.	.	.
Korneuburg	5	5	9	8	3	5	6	5	19	36	.	.	.	.	.	4	.	.	4	.	.	.	.	.	.	.	.
Krems	3	15	6	9	9	14	7	11	15	34	.	.	.	.	.	.	.	.	.	.	.	.	.	.	.	.	.
Lilienfeld	.	2	1	3	1	3	.	2	4	6	.	.	.	.	.	.	.	.	.	.	.	.	.	.	.	.	.
Mistelbach	4	4	9	15	9	7	10	10	26	37	.	.	.	.	.	.	.	.	.	.	.	.	.	.	.	.	.
Neunkirchen	1	7	4	3	8	3	4	2	18	20	.	.	.	.	.	.	.	.	.	.	.	.	.	.	.	.	.
Wr. Neustadt (Landb.)	2	3	2	10	5	2	7	8	10	13	.	.	.	.	.	.	.	.	.	.	.	.	.	.	.	.	.
Oberhollabrunn	.	4	8	8	8	11	8	12	21	27	1	.	.	.	1	.	.	.	.	.	1	.	1	.	.	.	.
St. Pölten	5	5	7	11	10	6	9	3	12	46	.	.	.	.	.	.	.	.	.	.	.	.	.	.	.	.	.
Scheibbs	.	4	5	7	3	7	2	4	5	11	.	.	.	.	.	.	.	.	.	.	.	.	.	.	.	.	.
Sechshaus	9	15	13	14	8	7	7	4	6	52	.	.	.	.	.	17	.	.	17	.	.	.	.	.	.	.	.
Waidhofen a. d. Thaia	1	6	9	10	8	7	6	4	14	20	.	.	.	.	.	.	.	.	.	.	.	.	.	.	.	.	.
Zwettl	2	3	8	10	12	7	6	12	22	19	.	.	.	.	.	.	.	.	.	.	.	.	.	.	.	.	.
Summe	97	198	238	246	174	168	142	147	289	629	3	.	.	.	7	51	.	.	41	10	7	.	2	1	.	.	.
Oesterreich ob der Enns.																											
Linz (Stadt)	7	4	2	2	6	1	1	2	3	12	.	.	.	.	.	2	.	.	2	.	.	.	.	.	.	.	.
Steyr (Stadt)	5	2	2	3	1	.	.	.	5	8	.	.	.	.	.	2	.	.	2	.	.	.	.	.	.	.	.
Braunau	2	2	3	4	4	8	4	11	13	19	.	.	.	.	.	.	.	.	.	.	.	.	.	.	.	.	.
Freistadt	1	1	5	.	3	7	4	2	7	16	.	.	.	.	.	.	.	.	.	.	.	.	.	.	.	.	.
Gmunden	1	1	2	2	3	4	6	6	4	20	.	.	.	.	.	.	.	.	.	.	.	.	.	.	.	.	.
Kirchdorf	.	1	2	.	4	1	4	3	10	17	.	.	.	.	.	.	.	.	.	.	.	.	.	.	.	.	.
Linz (Landb.)	.	5	3	6	2	8	4	6	10	25	.	.	.	.	.	.	.	.	.	.	.	.	.	.	.	.	.
Perg	.	2	2	2	3	2	2	5	14	28	.	.	.	.	.	.	.	.	.	.	.	.	.	.	.	.	.
Ried	1	2	3	6	5	6	3	4	19	20	.	.	.	.	.	.	.	.	.	.	.	.	.	.	.	.	.
Rohrbach	15	13	10	5	6	2	3	1	14	.	.	.	.	.	.	.	.	.	.	.	.	.	.	.	.	.	.
Schärding	.	1	3	2	3	3	2	6	19	21	.	.	.	.	.	.	.	.	.	.	.	.	.	.	.	.	.
Steyr (Landb.)	5	8	5	9	5	4	5	3	23	22	.	.	.	.	.	.	.	.	.	.	.	.	.	.	.	.	.
Vöcklabruck	1	.	4	3	3	8	4	8	11	21	1	.	.	.	.	.	.	.	.	1	.	.	.	.	.	.	.
Wels	8	6	8	4	4	5	3	8	17	27	.	.	.	.	.	1	.	.	1	.	.	.	.	.	.	.	.
Summe	46	48	54	48	52	59	45	65	169	256	1	.	.	.	.	5	.	.	5	1	.	.	.	.	.	.	.

n a l e

Schulbesuch

Einkommen des Lehrpersonales aus dem Schuldienste								Zahl der schulpflichtigen Kinder				Seit dem Schlusse des vorigen Schuljahres ausgetreten														Seit dem Schlusse des vorigen Schuljahres eingetreten					
				Grundbestiftung								durch Erfüllung der Schulpflicht		durch Uebertritt						durch Tod		auf andere Weise		durch Eintritt in das schulpflichtige Alter		durch Uebertritt			
Jahresgehalt	Dienstalterszulagen	Functionszulagen	Sonstige bare Bezüge	Ausmass (Jocher)	Anrechenbarer Betrag	Industrial-Lehrerinnen	Sonstige Nebenlehrer und Nebenlehrerinnen	6 bis 12 Jahre		12 bis 14 Jahre				an eine andere Volksschule		an eine Mittelschule		an eine Privat-Lehranstalt		in den häuslichen Unterricht						aus einer anderen Volksschule		aus einer Mittelschule	
Gulden in österreichischer Währung								Knaben	Mädchen	Knaben	Mädchen	Knaben	Mädchen	Knaben	Mädchen	Knaben	Mädchen	Knaben	Mädchen	Knaben	Mädchen	Knaben	Mädchen	Knaben	Mädchen	Knaben	Mädchen	Knaben	Mädchen
18506	1200	1020	2800	.	.	2	4	2088	2205	849	764	21	36	469	272	96	.	10	15	9	.	4	2	4	.	247	201	339	310	34	4
32695	1680	1802	1230	.	.	18	4	3638	3675	1385	1198	90	42	141	114	151	.	9	11	6	3	13	7	75	63	366	491	132	158	22	2
53600	2050	2100	5040	.	.	.	25	3603	3832	1256	1141	642	68	170	216	55	.	4	7	6	4	18	12	37	63	486	597	167	166	9	5
50590	2680	2500	9140	.	.	16	10	2902	2853	1193	885	38	30	167	131	112	.	9	9	.	13	6	12	8	49	796	299	308	266	15	3
22830	1440	1400	3480	.	.	8	3	2453	2466	1091	717	19	3	128	64	17	.	.	1	.	.	8	5	36	15	258	340	113	93	.	.
47260	2860	3100	5550	.	.	.	16	2701	2873	1478	885	33	33	199	318	50	.	5	11	9	3	9	10	5	15	519	503	349	197	9	1
3860	220	1300	680	.	.	18	1	3021	3236	1518	1215	103	53	182	103	77	13	22	7	.	5	10	19	17	17	492	348	266	142	21	2
23640	1140	900	2747	.	.	11	1	2053	2041	1030	674	106	17	167	87	70	.	9	10	.	3	10	6	3	.	414	267	214	97	8	1
29770	1560	1600	4320	.	.	8	.	2690	2538	1057	814	22	13	70	201	43	.	6	1	2	.	2	8	5	19	297	426	116	168	7	1
3200	.	52	300	½	1	3	.	175	176	77	49	2	1	5	7	7	.	.	.	.	.	.	1	.	2	37	53	10	6	.	.
14350	1780	400	1075	.	.	2	.	973	994	381	351	15	9	30	31	20	.	.	3	.	1	1	2	3	.	154	173	33	16	.	.
41575	5640	1350	13900	12½	63	2	.	4099	4368	1409	1396	266	283	128	118	13	.	.	2	1	.	7	14	13	9	663	653	108	112	.	.
23474	.	.	.	24½	124	1	.	4429	4377	1390	1423	129	135	101	97	49	.	17	17	8	15	18	16	40	19	645	636	70	43	.	.
27003	.	.	.	29½	147	3	.	3687	3887	1215	1333	126	127	119	76	.	.	1	.	4	7	15	9	69	69	550	578	59	43	.	.
21260	7110	850	1606	4½	50	.	.	2554	2555	825	829	70	76	33	40	9	.	2	1	1	1	9	20	9	11	376	376	38	37	.	.
57895	2760	350	4612	1½	13	4	.	6566	6884	2459	2096	403	362	352	291	74	.	43	62	19	31	34	23	28	55	1307	1453	544	424	13	2
11013	.	.	7326	17½	115	.	.	1942	2027	667	665	75	92	61	90	25	2	1	3	3	5	5	6	11	6	287	281	58	53	.	.
						3		3878	4110	1226	1305	116	99	106	126	46	.	.	13	4	5	17	18	18	26	615	687	99	77	.	.
42320	8120	1876	5497	38½	345	2	.	5463	5565	1812	1832	336	352	148	94	18	1	1	1	.	.	16	7	27	28	792	714	118	53	.	.
7720	2096	350	963	¾	9	.	.	1214	1240	388	382	56	47	34	36	.	.	.	.	.	.	5	4	16	18	178	164	17	21	.	.
44770	1620	300	9028	31¾	251	.	.	5651	5725	1674	1873	596	583	126	125	19	.	.	.	7	6	29	25	28	21	685	697	58	58	.	.
21068	5860	909	3471	5	43	.	.	3968	4027	1251	1213	249	247	102	101	8	1	11	6	2	10	12	15	69	61	577	475	74	68	.	.
20920	6852	985	3395	18½	307	.	.	3201	3123	1063	1120	140	123	121	97	8	.	.	1	3	7	15	12	22	13	471	457	98	75	.	.
35197	8100	1100	7499	19¼	73	.	.	4300	4385	1382	1587	360	349	62	87	34	.	.	3	4	10	21	15	34	49	678	667	49	61	.	.
32081	7602	1500	13650	25½	170	.	.	5434	5611	1858	1810	229	209	192	153	53	.	.	6	13	19	18	13	53	30	875	782	113	77	.	.
22555	4864	600	.	5¼	18	.	.	2345	2385	792	804	174	168	57	56	11	.	.	1	1	1	9	11	4	2	397	425	43	42	.	.
78460	9130	3050	3843	7¼	101	16	.	6945	6763	2382	2023	299	268	289	293	70	.	11	26	26	25	21	20	60	62	1524	1601	392	311	57	3
26620	5190	950	2337	25½	117	1	.	5091	5169	1723	1690	123	143	95	68	48	.	2	1	1	3	12	11	19	8	668	735	78	39	.	.
34976	10102	500	2680	32¾	140	2	.	4617	4736	1598	1553	111	117	120	96	13	.	1	.	3	6	10	14	2	5	699	733	77	58	.	.
851208	101656	31051	115569			122	64	101651	103822	36129	33528	4949	4085	3973	3588	1196	17	164	218	132	185	351	336	715	735	15962	15512	4127	3270	195	27
18880	100	200	3096	.	.	3	.	1385	1443	517	456	64	150	67	16	85	.	.	5	1	.	1	1	9	.	379	110	143	42	.	.
11250	300	400	936	.	5	2	1	508	557	196	170	11	37	39	54	17	.	.	22	.	1	4	2	23	14	69	145	271	126	.	.
39400	1625	300	81	¼	2	.	.	2972	3046	892	958	102	136	71	72	12	.	1	.	.	1	6	8	22	43	471	470	65	62	.	.
25000	1000	200	.	4½	20	.	.	2759	2779	948	878	74	79	71	59	1	.	.	.	.	.	6	5	44	42	329	406	31	31	.	.
27200	1025	500	.	.	.	2	.	2491	2636	850	876	22	13	67	67	13	.	1	.	.	2	9	6	91	63	406	352	38	41	.	.
22360	875	200	.	.	.	.	.	1758	1849	611	603	75	74	71	57	1	.	.	2	1	1	7	12	8	15	266	290	63	50	.	.
37500	1450	400	.	¼	18	.	.	3489	3559	1118	1089	105	112	150	129	5	.	5	.	1	2	19	21	62	71	596	570	78	80	.	.
32100	650	200	.	3¼	53	.	.	2706	2728	820	891	129	114	52	53	4	.	6	4	.	4	5	1	20	17	386	438	35	34	.	.
38800	2175	100	1051	1¼	105	.	1	3071	3071	977	1006	69	71	80	67	11	.	.	.	3	6	15	20	68	85	433	479	34	36	.	.
35000	1025	.	.	¾	8	.	.	3216	3194	986	1012	242	265	41	33	.	.	.	.	.	.	11	7	8	2	490	449	42	30	.	.
32600	1550	100	225	¼	1	.	.	2744	2693	876	903	86	94	108	86	.	.	.	2	1	2	4	9	33	33	448	465	54	50	.	.
37000	2100	.	.	1¼	9	1	.	3050	3186	1024	1008	156	156	123	123	17	.	.	.	.	6	20	25	11	13	499	553	98	97	.	.
34900	1615	800	.	.	.	.	4	3621	3740	1162	1157	118	114	82	95	14	2	2	6	2	9	15	12	13	14	541	497	52	50	.	.
50625	2100	842	750	1¼	18	5	.	4239	4267	1334	1360	153	136	152	107	17	.	1	2	2	.	21	18	58	59	682	609	114	85	.	.
442415	17590	4242	6139			13	6	38009	38748	12311	12367	1406	1551	1175	1018	197	2	16	42	11	34	153	157	470	471	5995	5833	1118	805	.	

Schulbezirke	Seit dem Schlusse des vorigen Schuljahres eingetreten: durch Uebertritt aus dem häuslichen Unterrichte		Zahl der Kinder, welche die Schule bis zu End																			
			an den Bürgerschulen		an den allgemeinen Volksschulen		Darun															
							nach der Muttersprache								nach der Religion							
							Deutsche		Čechen		Ungarn		Andere		katholisch-lateinisch		griechisch-orientalisch		evangelisch		Israelit	
	Knaben	Mädchen	Knaben	Mädchen	Knaben	Mädchen	Knaben	Mädchen	Knaben	Mädchen	Knaben	Mädchen	Knaben	Mädchen	Knaben	Mädchen	Knaben	Mädchen	Knaben	Mädchen	Knaben	
Oesterreich unter der Enns.																						
Wien, innere Stadt	20	14	.	.	1402	1050	1361	999	22	24	14	22	5	5	1189	828	6	2	18	11	189	
„ Leopoldstadt	10	15	.	.	2466	2157	2155	2029	167	66	77	43	67	19	2078	1845	.	.	17	5	371	
„ Landstrasse	8	11	483	503	2301	2043	2467	2315	268	158	42	61	7	12	2677	2425	.	.	47	12	60	
„ Wieden	11	15	944	377	2363	2182	2939	2310	297	228	45	16	26	5	3239	2493	.	.	23	45	45	
„ Margarethen	.	.	.	.	1531	1406	1491	1369	40	31	.	5	.	1	1525	1385	.	.	2	4	4	
„ Mariahilf	20	5	238	398	2200	1977	2312	2355	110	16	14	4	2	.	2370	2336	.	.	18	3	50	
„ Neubau	10	9	716	404	1867	2005	2534	2400	27	9	13	.	9	.	2560	2390	.	.	3	.	20	
„ Josefstadt	12	4	.	.	2337	1420	2221	1325	78	79	25	9	13	7	2278	1387	.	.	8	7	51	
„ Alsergrund	2	.	.	.	1556	1820	1463	1731	70	70	23	16	.	3	1520	1770	.	.	4	7	32	
Waidhofen an der Ybbs (Stadtbezirk)	.	.	.	.	230	247	230	247	.	.	.	.	.	.	228	246	.	.	2	.	.	
Wr. Neustadt (Stadtb.)	.	3	26	48	830	756	840	794	10	5	6	5	.	.	855	799	.	.	.	1	1	
Amstetten	4	3	.	.	4463	4574	4461	4573	2	1	.	.	.	.	4446	4560	.	.	7	1	10	
Baden	4	8	.	.	4284	4136	4235	4097	49	39	.	.	.	.	4257	4106	.	.	7	4	20	
Bruck an der Leitha	.	.	.	.	4010	4030	3874	3891	135	139	1	.	.	.	3997	4009	.	.	3	1	10	
Gross-Enzersdorf	.	.	.	.	2906	2914	2855	2877	51	37	.	.	.	.	2890	2883	.	.	1	1	15	
Hernals	4	7	.	.	6012	5867	5964	5851	41	12	6	3	1	1	5902	5810	.	.	17	4	93	
Horn	.	1	.	.	2224	2363	2213	2357	11	6	.	.	.	.	2213	2348	.	.	.	.	11	
Korneuburg	1	.	268	.	4221	4600	4476	4593	13	7	.	.	.	.	4455	4572	.	.	2	1	32	
Krems	3	.	.	.	6267	6053	6263	6051	4	2	.	.	.	.	6228	6028	.	.	6	1	33	
Lilienfeld	2	.	.	.	1202	1242	1202	1242	.	.	.	.	.	.	1196	1237	.	.	3	4	3	
Mistelbach	.	1	.	.	6370	6513	5871	6037	499	476	.	.	.	.	6355	6482	.	.	1	.	14	
Neunkirchen	1	3	.	.	4020	4005	4020	4005	.	.	.	.	.	.	4000	3964	.	.	15	37	5	
Wr. Neustadt	1	1	.	.	3233	3180	3094	3042	138	137	.	.	1	1	3215	3170	.	.	7	4	11	
Oberhollabrunn	1	2	.	.	4834	4785	4824	4780	10	5	.	.	.	.	4822	4764	.	.	.	.	12	
St. Pölten	3	2	.	.	5899	5501	5886	5501	13	.	.	.	.	.	5855	5475	.	.	3	1	41	
Scheibbs	4	1	.	.	2333	2340	2333	2338	.	2	.	.	.	.	2321	2320	.	.	8	8	4	
Sechshaus	8	16	317	116	5377	6247	5426	6119	265	244	3	.	.	.	5404	6133	.	.	143	135	147	
Waidhofen a. d. Thaia	.	.	.	.	5189	5288	4899	5036	290	252	.	.	.	.	5176	5272	.	.	1	1	12	
Zwettl	.	1	.	.	5150	5196	5121	5169	27	27	2	.	.	.	5147	5187	.	.	.	.	3	
Summe	129	122	2992	1846	97077	95897	97030	95433	[1] 2637	[1] 2072	271	184	131	54	98398	96224	6	2	366	268	1299	12
Oesterreich ob der Enns																						
Linz (Stadt)	4	11	484	123	1024	524	1461	630	38	9	5	4	4	4	1470	620	.	.	2	.	36	
Steyr (Stadt)	4	2	501	.	95	611	592	601	4	10	.	.	.	.	590	603	.	.	1	2	5	
Braunau	1	1	.	.	3332	3390	3324	3387	8	3	.	.	.	.	3331	3388	.	.	1	2	.	
Freistadt	.	.	.	.	2838	2793	2838	2793	.	.	.	.	.	.	2835	2793	.	.	.	.	3	
Gmunden	5	1	.	.	2486	2077	2482	2076	4	1	.	.	.	.	2464	2059	.	.	21	18	1	
Kirchdorf	.	.	.	.	1736	1818	1736	1818	.	.	.	.	.	.	1736	1818	.	.	.	.	.	
Linz (Landb.)	1	1	.	.	3373	3446	3352	3426	21	20	.	.	.	.	3368	3441	.	.	4	2	1	
Perg	.	1	.	.	3112	3108	3112	3108	.	.	.	.	.	.	3112	3108	.	.	.	.	.	
Ried	.	.	36	.	3435	3409	3471	3409	.	.	.	.	.	.	3471	3409	.	.	.	.	.	
Rohrbach	.	.	.	.	3473	3351	3473	3351	.	.	.	.	.	.	3473	3351	.	.	.	.	.	
Schärding	.	.	.	.	3180	3034	3180	3034	.	.	.	.	.	.	3180	3034	.	.	.	.	.	
Steyr (Landb.)	3	10	.	.	3211	3373	3211	3373	.	.	.	.	.	.	3207	3371	.	.	3	2	1	
Vöcklabruck	.	5	.	.	3705	3688	3691	3678	14	10	.	.	.	.	3673	3655	.	.	32	33	.	
Wels	4	5	401	.	4102	4113	4503	4443	.	.	.	.	.	.	4498	4440	.	.	3	2	2	
Summe [2]	22	37	1422	123	39102	39065	40426	39127	89	53	5	4	4	4	40408	39090	.	.	67	61	49	

1) Darunter Kroaten: in Gross-Enzersdorf 39 Knaben, 29 Mädchen; in Mistelbach 475 Knaben, 454 Mädchen; in Wiener-Neustadt (Landbezirk) 81 Knaben, 91 Mädchen.

besuch																													
des Schuljahres besuchten								Zahl der Kinder, welche im Laufe des Jahres versäumten				Von den schulpflichtigen Kindern, welche die Schule nicht besuchten							Schulgebäude						Schul-einrichtung		Lehrmittel	
ter												wurden unterrichtet					wurde kein Unterricht nachgewiesen					in		in			
nach dem Alter												zu Hause		in Privat-Anstalten		an Mittelschulen													
unter		in				über																							
dem schulpflichtigen Alter																													
unter 6 J.		6 bis 12 J.		12 bis 14 J.		über 14 J.																gutem	mangelhaftem						
Knaben	Mädchen	Knaben	Mädchen	Knaben	Mädchen	Knaben	Mädchen	mehr als 40	zwischen 21 und 40	zwischen 10 und 20	weniger als 10	Knaben	Mädchen	Knaben	Mädchen	Knaben	Knaben	Mädchen	eigene	gemiethete	unentgeltlich überlassene	Bauzustande		Zustande		genügend	nicht genügend
Schultage																													
19	4	1287	916	94	129	2	1	142	199	318	655								7	3	.	10	.	10	.	5	5
3	26	2312	2000	148	129	3	2	477	541	900	1616	21	15	30	18	7			7	1	2	10	.	10	.	10	.
12	.	2639	2398	125	123	8	25	479	447	619	1260	30	8	15	5	12	16	15	7	2	1	10	.	10	.	10	.
10	8	3047	2256	218	293	32	2	417	617	1019	2615								8	4	.	8	4	7	5	2	10
.	2	1449	1374	77	27	5	3	361	439	481	544								6	.	.	6	.	6	.	.	6
5	10	2300	2231	129	124	4	10	521	658	838	1709	2	.	16	.	18	6	.	8	4	.	11	1	4	8	1	11
27	1	2378	2253	176	147	2	6	272	457	902	2002								9	5	.	11	2	12	1	13	.
80	1	1968	1252	287	162	2	5	352	563	467	1227	4	2	.	.	.	.	.	8	1	.	9	.	7	2	9	.
3	1	1474	1736	72	80	7	3	321	424	501	913								6	3	.	7	2	7	2	.	9
1	.	216	235	13	12	.	.	54	66	113	244	.	5	.	.	7	.	.	1	.	.	1	.	1	.	1	.
.	.	795	717	57	86	4	1	116	115	182	364	.	6	.	.	100	.	.	3	.	.	3	.	3	.	2	1
65	66	3712	3808	564	579	122	121	2175	1827	1691	2362	14	6	2	3	7	13	9	59	1	8	34	34	22	46	7	61
43	28	3797	3694	439	402	5	12	2157	1401	1324	1997	11	47	16	72	22	63	61	42	1	7	23	27	18	32	5	45
28	37	3553	3582	421	405	8	6	1798	1564	1590	1923	6	11	.	.	.	118	42	46	.	.	35	11	21	25	11	35
18	26	2526	2500	358	385	4	3	1071	907	817	2639	2	2	5	4	2	45	41	51	.	.	49	2	41	10	43	8
47	45	5523	5403	396	365	46	54	1809	1666	1872	4233	53	79	98	238	106	65	58	41	.	1	23	19	11	31	9	33
28	31	1836	1963	352	363	8	6	1223	941	806	1084	2	5	.	.	15	12	8	40	.	15	48	7	52	3	45	10
90	101	3954	4082	436	416	9	1	1888	1428	1496	2482	19	41	20	18	30	83	86	57	.	4	13	48	13	48	2	59
51	46	5291	5010	892	963	33	34	3519	2161	2013	2494	1	7	.	.	7	20	37	80	2	2	74	10	76	8	72	12
13	7	1064	1095	105	127	20	13	957	441	443	567	5	10	.	.	3	8	14	16	.	.	16	.	16	.	9	7
121	126	5518	5644	697	707	34	36	3884	2075	1944	3033	11	9	.	3	6	34	55	92	.	1	82	11	86	7	42	51
71	66	3370	3373	553	542	26	24	2180	1591	1274	1258	13	11	49	38	8	134	132	46	.	5	38	12	39	11	11	39
62	62	2744	2734	412	376	15	8	2055	1176	1112	1411	7	21	1	.	5	32	30	47	.	5	33	18	36	17	32	21
129	99	4118	4142	495	443	92	101	2118	1481	1764	2640	5	10	3	.	36	27	49	76	1	1	66	12	61	17	20	58
43	34	5010	4685	846	782	.	.	3882	2714	2405	2401	43	32	.	6	28	35	48	72	4	.	70	6	76	.	56	20
3	4	2111	2088	219	248	.	.	1230	1061	1029	1060	2	4	1	1	5	27	21	22	1	8	27	4	27	4	25	6
33	19	5123	5804	529	537	9	3	1604	1646	2288	4805	31	29	282	347	83	75	42	27	.	12	35	4	31	7	31	7
5	7	4608	4643	556	624	20	14	3564	2014	1717	1931	5	1	3	4	36	84	72	69	.	8	55	22	32	45	10	67
37	43	4454	4466	659	687	.	.	4357	2162	1625	1601	6	9	.	.	4	33	48	76	5	2	62	21	64	19	56	27
1047	900	88177	86086	10325	10263	520	494	44983	32782	33550	53070	293	370	541	757	547	930	868	1029	37	80	869	277	799	348	539	608
.	.	1302	560	196	83	10	4	192	256	392	1040	.	29	.	.	313	.	.	3	1	.	3	1	5	.	5	.
.	.	557	585	36	26	3	.	54	99	94	267	.	.	.	.	22	.	.	3	.	1	4	.	4	.	4	.
48	64	2827	2869	452	453	5	4	904	1113	1174	1836	.	.	.	1	12	32	43	38	3	8	2	6	1	.	29	20
33	29	2528	2453	259	294	18	17	1224	1203	1221	1544	.	.	.	.	2	.	3	29	1	1	20	11	8	23	7	24
13	8	2173	1776	292	290	8	3	610	735	759	2459	6	10	.	2	7	2	.	26	5	2	22	10	16	14	11	19
23	16	1482	1583	226	213	5	6	817	620	655	1264	2	1	.	2	1	7	1	19	2	4	17	8	21	4	14	11
41	19	2993	3110	331	313	8	4	1326	1205	1273	1561	.	4	.	.	.	28	35	31	5	3	28	10	5	33	22	16
27	24	2775	2737	248	286	62	61	1076	1017	1234	1971	9	1	.	1	.	11	23	28	1	2	19	12	13	18	13	18
18	16	2978	2901	445	458	30	34	709	838	882	1890	3	7	.	.	9	39	43	32	.	13	22	19	27	19	41	5
64	76	3041	2938	348	321	20	16	1630	1484	1422	1744	.	2	.	3	3	2	2	28	1	4	26	11	17	17	5	29
12	13	2737	2661	404	351	7	9	1186	1014	1126	1986	2	3	.	.	.	.	.	35	3	1	34	5	34	5	31	8
23	22	2816	2937	355	406	17	8	1159	1116	1245	2074	.	.	.	.	.	.	.	35	2	6	39	4	42	1	33	10
27	31	3326	3231	351	425	1	1	1556	1468	1634	2093	3	13	3	36	7	85	54	35	1	7	32	11	28	15	22	21
54	37	4059	4044	391	355	9	7	1357	1363	1635	2360	3	1	.	.	.	10	.	43	4	4	37	14			47	4
373	355	35614	34385	4334	4274	203	174	13800	13531	14746	24089	32	71	3	45	376	216	204	385	27	56	305	122	221	149	284	185

2, Der Bauzustand ist im Schulbezirke Braunau von 41, die Schuleinrichtung von 48 Schulen nicht nachgewiesen, für den Schulbezirk Wels fehlt letztere Nachweisung ganz.

Schulbezirke	Innerer Bestan																									In Ansehung der Sprachen v der Unterrich ertheilt		
	Bürgerschulen für					Allgemeine Volksschulen																						
	Knaben		Mädchen		beide Geschlechter	Knaben							Mädchen							beide Geschlechter								
	mit																											
	3	8	3	8	8	1	2	3	4	5	6	7	1	2	3	4	5	6	7	1	2	3	4	5	6	7	deutsch	slovenisch	deutsch-slovenisch
	Classen																											
Salzburg.																												
Salzburg (Stadt)	.	.	.	.	.	.	.	.	2	1	.	.	.	.	.	1	.	.	.	.	2	.	.	.	.	.	6	.	.
Salzburg (Landb.)	.	.	.	.	.	1	.	.	1	.	.	.	1	.	.	.	.	.	.	45	15	.	.	.	.	.	63	.	.
St. Johann	.	.	.	.	.	.	.	.	.	.	.	.	.	.	.	.	.	.	.	14	10	.	.	.	.	.	24	.	.
Tamsweg	.	.	.	.	.	.	.	.	.	.	.	.	.	.	.	.	.	.	.	9	5	.	.	.	.	.	14	.	.
Zell am See	.	.	.	.	.	2	.	.	.	.	.	.	.	.	.	.	.	.	.	31	4	1	.	.	.	.	38	.	.
Summe	.	.	.	.		3	.	.	3	1	.	.	1	.	.	1	.	.	.	99	36	1	.	.	.	.	145	.	.
Steiermark.																												
Graz (Stadt)	.	.	.	.	.	.	1	.	3	2	1	.	.	1	3	2	1	.	.	1	.	1	.	.	.	.	16	.	.
Cilli „	.	.	.	.	.	.	.	.	.	1	.	.	.	1	.	.	.	.	.	.	.	.	.	.	.	.	2	.	.
Marburg „	.	.	.	.	.	.	.	.	.	1	.	.	.	.	.	.	1	.	.	.	1	1	.	.	.	.	3	.	1
Aflenz	.	.		.	.	.	.	.	.	.	.	.	.	.	.	.	.	.	.	3	2	.	.	.	.	.	5	.	.
Arnfels	.	.	.	.	.	.	.	.	.	.	.	.	.	.	.	.	.	.	.	3	4	1	.	.	.	.	6	2	.
Ausee	.	.	.	.	.	.	.	.	.	.	.	.	.	.	.	.	.	.	.	3	1	.	1	.	.	.	5	.	.
Birkfeld	.	.	.	.	.	.	.	.	.	.	.	.	.	.	.	.	.	.	.	5	3	.	.	.	.	.	8	.	.
Bruck a. d. Mur	.	.	.	.	.	.	.	.	.	.	.	.	.	.	.	.	.	.	.	9	2	1	.	1	.	.	13	.	.
Cilli (Landb.)	.	.	.	.	.	.	.	.	.	.	.	.	.	.	.	.	.	.	.	10	3	.	.	.	.	.	.	1	12
Deutschlandsberg	.	.	.	.	.	1	.	.	.	.	.	.	.	.	.	.	.	.	.	8	.	2	.	.	.	.	11	.	.
Drachenburg	.	.	.	.	.	.	.	.	.	.	.	.	.	.	.	.	.	.	.	14	.	.	.	.	.	.	.	14	.
Eibiswald	.	.	.	.	.	.	.	.	.	.	.	.	.	.	.	.	.	.	.	6	1	1	.	.	.	.	8	.	.
Eisenerz	.	.	.	.	.	.	.	.	.	.	.	.	.	.	.	.	.	.	.	1	1	.	1	.	.	.	3	.	.
Fehring	.	.	.	.	.	.	.	.	.	.	.	.	.	.	.	.	.	.	.	2	3	1	.	.	.	.	6	.	.
Feldbach	.	.	.	.	.	.	.	.	.	.	.	.	.	.	.	.	.	.	.	5	3	2	1	.	.	.	11	.	.
Franz	.	.	.	.	.	.	.	.	.	.	.	.	.	.	.	.	.	.	.	4	1	.	.	.	.	.	.	.	5
Friedau	.	.	.	.	.	.	.	.	.	.	.	.	.	.	.	.	.	.	.	.	10	.	.	.	.	.	.	7	3
Friedberg	.	.	.	.	.	.	.	.	.	.	.	.	.	.	.	.	.	.	.	8	1	1	.	.	.	.	10	.	.
Frohnleiten	.	.	.	.	.	.	.	.	.	.	.	.	.	.	.	.	.	.	.	8	3	.	.	.	.	.	11	.	.
Fürstenfeld	.	.	.	.	.	.	.	.	.	.	.	.	.	.	.	.	.	.	.	7	2	1	1	.	.	.	11	.	.
St. Gallen	.	.	.	.	.	.	.	.	.	.	.	.	.	.	.	.	.	.	.	4	2	.	.	.	.	.	6	.	.
Gleisdorf	.	.	.	.	.	.	.	.	.	.	.	.	.	.	.	.	.	.	.	4	4	1	.	.	.	.	9	.	.
Gonobitz	.	.	.	.	.	.	.	.	.	.	.	.	.	.	.	.	.	.	.	6	3	.	1	.	.	.	.	5	5
Graz (Landb.)	.	.	.	.	.	.	.	.	.	.	.	.	.	.	.	.	.	.	.	19	12	3	.	.	.	.	34	.	.
Gröbming	.	.	.	.	.	.	1	.	.	.	.	.	.	.	.	.	.	.	.	6	.	.	.	.	.	.	7	.	.
Hartberg	.	.	.	.	.	.	.	.	.	.	.	.	.	.	.	.	.	.	.	17	3	.	.	1	.	.	21	.	.
Irdning	.	.	.	.	.	.	.	.	.	.	.	.	.	.	.	.	.	.	.	10	.	.	.	.	.	.	10	.	.
Judenburg	.	.	.	.	.	.	.	.	.	.	.	.	.	.	.	.	.	.	.	7	4	.	1	.	.	.	12	.	.
Kindberg	.	.	.	.	.	.	.	.	.	.	.	.	.	.	.	.	.	.	.	2	2	2	.	.	.	.	6	.	.
Kirchbach	.	.	.	.	.	.	.	.	.	.	.	.	.	.	.	.	.	.	.	2	3	.	.	.	.	.	5	.	.
Knittelfeld	.	.	.	.	.	.	.	.	.	.	.	.	.	.	.	.	.	.	.	11	1	.	1	.	.	.	13	.	.
Leibnitz	.	.	.	.	.	.	.	.	.	.	.	.	.	.	.	.	.	.	.	8	5	2	1	.	.	.	16	.	.
Leoben	.	.	.	.	.	.	.	.	.	1	.	.	.	.	.	.	1	.	.	10	1	2	1	.	.	.	16	.	.
St. Leonhard	.	.	.	.	.	.	.	.	.	.	.	.	.	.	.	.	.	.	.	.	7	.	.	.	.	.	.	.	7
Lichtenwald	.	.	.	.	.	.	.	.	.	.	.	.	.	.	.	.	.	.	.	2	1	.	.	.	.	.	.	3	.
Liezen	.	.	.	.	.	.	.	.	.	.	.	.	.	.	.	.	.	.	.	3	.	1	1	.	.	.	5	.	.
Luttenberg	.	.	.	.	.	.	.	.	.	.	.	.	.	.	.	.	.	.	.	3	1	.	1	.	.	.	.	5	.
Mahrenberg	.	.	.	.	.	.	.	.	.	.	.	.	.	.	.	.	.	.	.	8	2	.	.	.	.	.	1	.	9
St. Marein	.	.	.	.	.	.	.	.	.	.	.	.	.	.	.	.	.	.	.	9	1	.	.	.	.	.	.	10	.
Mariazell	.	.	.	.	.	.	.	.	.	.	.	.	.	.	.	.	.	.	.	.	1	.	.	.	.	.	1	.	.
Marburg (Landb.)	.	.	.	.	.	.	.	.	.	.	.	.	.	.	.	.	.	.	.	7	15	.	.	.	.	.	.	22	.
Mautern	.	.	.	.	.	.	.	.	.	.	.	.	.	.	.	.	.	.	.	2	3	.	.	.	.	.	5	.	.

Volksschulen.

der Volksschulen — Lehrpersonale

Der Unterricht erstreckt sich noch auf folgende Gegenstände								Mit der Schule verbunden						In Ansehung der Zeit wird der Unterricht ertheilt		Gesammtertrag des Schulgeldes in österreichischer Währung	Von den im Beginne des Schuljahres vorhandenen sind ausgetreten durch					Im Laufe des Schuljahres zugewachsen		Stand des männlichen definitiv angestellten Lehrpersonales am Ende des Schuljahres																	
				Sprachen							Fortbildungskurse														Directoren			Oberlehrer mit der Befähigung für						Lehrer mit der Befähigung für					
																											allgemeine Volksschulen			Bürgerschulen			allgemeine Volksschulen			Bürgerschulen		
Landwirthschaft	Obstbaumzucht	Bienenzucht	Seidenbau	andere Landessprachen	französisch	englisch	andere	Kinderbewahranstalt	Kindergarten	Wiederholungsunterricht	landwirthschaftliche	gewerbliche		gänzjährig und ganztägig	gänzjährig und halbtägig		Versetzung	Dienstes-Entsagung	Entlassung	Pensionirung	Tod	bereits früher Angestellte	bisher noch nicht angestellt Gewesene	Weltgeistliche	Ordensgeistliche	Weltliche	Weltgeistliche	Ordensgeistliche	Weltliche	Weltgeistliche	Ordensgeistliche	Weltliche	Weltgeistliche	Ordensgeistliche	Weltliche	Weltgeistliche	Ordensgeistliche	Weltliche
.	.	.	.	.	.	.	.	.	.	4	.	.		6	.	2880	2	.	.	.	.	3	2	.	.	1	.	.	2	.	.	.	.	.	8	.	.	1
.	16	.	.	.	.	.	.	.	.	59	.	.		53	10		10	3	.	4	6	14	13	1	.	.	.	.	.	.	.	.	.	.	32	.	.	.
3	6	4	.	.	.	.	.	.	.	24	.	.		22	2		5	.	.	2	.	7	.	.	.	.	.	.	.	.	.	.	.	.	22	.	.	.
.	8	2	.	.	.	.	.	.	.	13	.	.		14	.		4	.	.	.	.	3	1	.	.	.	.	.	.	.	.	.	.	.	14	.	.	.
6	8	4	.	.	.	.	.	.	.	38	1	.		34	4		9	1	.	5	1	12	3	.	.	.	.	.	.	.	.	.	.	.	31	.	.	.
9	38	10	.	.	.	.	.	.	.	138	1	.		[1]129	16		30	4	.	11	7	39	21	1	.	1	.	.	2	.	.	.	.	.	127	.	.	1
1	1	.	1	.	2	.	.	.	.	7	1	1		15	1	11555	2	.	.	.	.	9	2	.	.	6	.	.	3	.	.	.	.	.	30	.	.	.
.	.	.	.	.	.	.	.	.	.	1	.	.		1	1	.	1	.	.	1	.	1	.	.	.	.	.	.	1	.	.	.	.	.	4	.	.	.
.	.	.	.	4	1	.	.	.	.	3	.	.		4	.	.	2	.	.	.	.	2	.	.	.	2	.	.	2	.	.	1	.	.	12	.	.	.
.	.	.	.	.	.	.	.	.	.	5	.	.		5	.	1260	2	.	.	.	1	2	.	.	.	.	.	.	2	.	.	.	.	.	1	.	.	.
2	2	1	.	.	.	.	.	.	.	8	.	.		6	2	4504	.	.	.	2	.	14	.	.	.	.	.	.	.	.	.	.	.	.	9	.	.	.
2	3	.	.	.	.	.	.	.	.	5	.	.		3	2	3121	2	.	.	.	.	3	.	.	.	.	.	.	2	.	.	.	.	.	4	.	.	1
.	1	.	.	.	.	.	.	.	.	8	.	.		8	.	2163	.	.	.	.	.	.	.	.	.	.	.	.	3	.	.	.	.	.	5	.	.	.
.	.	.	.	.	.	.	.	.	.	13	.	.		13	.	.	.	.	.	.	.	3	.	.	.	.	.	.	5	.	.	.	.	.	9	.	.	1
6	9	4	2	.	.	.	.	.	.	.	.	.		2	11	6849	.	.	.	.	.	.	.	.	.	.	.	.	3	.	.	.	.	.	10	.	.	.
2	3	.	.	.	.	.	.	.	.	9	.	.		11	.	.	1	.	.	1	.	.	.	.	.	1	.	.	1	.	.	.	.	.	9	.	.	.
.	5	.	1	14	.	.	.	.	.	.	.	.		.	14	.	2	.	.	1	1	1	.	.	.	.	.	.	.	.	.	.	.	.	14	.	.	.
.	.	.	.	.	.	.	.	.	.	5	.	.		8	.	.	.	.	.	.	.	.	.	.	.	.	.	.	2	.	.	1	.	.	2	.	.	.
.	.	.	.	.	.	.	.	.	.	3	.	.		3	.	.	2	1	.	.	.	3	.	.	.	.	.	.	2	.	.	.	.	.	2	.	.	.
.	1	.	.	.	.	.	.	.	.	4	.	.		4	2	5159	2	.	.	.	.	.	.	.	.	.	.	.	4	.	.	.	.	.	3	.	.	.
.	6	.	.	.	.	.	.	.	.	11	.	.		9	2	.	3	.	.	.	2	5	.	.	.	.	.	.	6	.	.	.	.	.	5	.	.	.
.	.	.	.	.	.	.	.	.	.	.	.	.		1	5	2236	1	.	.	.	.	1	1	.	.	.	.	.	.	.	.	.	.	.	5	.	.	.
1	2	.	.	7	.	.	.	.	.	8	.	.		6	4	.	2	.	.	.	1	4	.	.	.	.	.	.	5	.	.	.	.	.	5	.	.	.
.	2	.	.	.	.	.	.	.	.	10	.	.		10	.	2590	1	.	.	.	.	.	1	.	.	.	.	.	2	.	.	.	.	.	3	.	.	.
.	8	.	2	.	.	.	.	.	.	11	.	.		11	.	4409	1	1	.	.	1	1	.	.	.	.	.	.	4	.	.	.	.	.	3	.	.	.
.	1	.	1	.	.	.	.	.	.	3	.	.		4	7	7472	.	1	1	2	.	1	.	.	.	.	.	.	4	.	.	.	.	.	7	.	.	1
.	1	.	.	.	.	.	.	.	.	2	.	.		4	2	2328	1	.	1	.	.	3	.	.	.	.	.	.	1	.	.	.	.	.	5	.	.	.
3	6	.	1	.	.	.	.	.	.	5	.	.		9	.	6332	2	.	.	.	.	1	1	.	.	.	.	.	6	.	.	.	.	.	4	.	.	.
.	4	.	2	.	.	.	.	.	.	10	.	.		3	7	.	.	1	.	.	.	1	1	.	.	.	.	.	4	.	.	.	.	.	7	.	.	.
2	6	5	2	.	.	.	.	.	.	34	1	.		30	4	17155	2	.	.	1	1	4	.	.	.	.	.	.	15	.	.	.	.	.	17	.	.	.
1	2	.	.	.	.	.	.	.	.	2	.	.		6	1	1030	.	.	.	.	.	.	.	.	.	.	.	.	1	.	.	.	.	.	6	.	.	.
1	2	2	1	.	.	.	.	.	.	21	.	.		21	.	5051	2	1	.	1	1	6	1	.	.	.	.	.	5	.	.	.	.	.	10	.	.	.
1	2	1	.	.	.	.	.	.	.	3	.	.		9	1	2070	2	.	.	1	.	3	.	.	.	.	.	.	1	.	.	.	.	.	9	.	.	.
.	.	.	.	.	.	.	.	.	.	12	.	.		11	1	3163	1	.	.	1	.	8	.	.	.	.	.	.	5	.	.	.	.	.	11	.	.	.
.	2	2	.	.	.	.	.	.	.	6	.	.		6	.	2631	3	.	.	.	1	3	.	.	.	.	.	.	4	.	.	.	.	.	2	.	.	.
.	2	2	.	.	.	.	.	.	.	1	.	.		4	1	.	.	1	.	.	.	1	.	.	.	.	.	.	3	.	.	.	.	.	.	.	.	.
.	5	2	.	.	.	.	.	.	.	13	.	.		13	.	3656	1	.	.	1	.	2	.	.	.	.	.	.	2	.	.	.	.	.	12	.	.	.
2	6	.	.	.	.	.	.	.	.	16	.	1		14	2	.	.	.	.	.	3	.	.	.	.	.	.	.	1	.	.	.	.	.	16	.	.	.
.	.	.	.	.	1	.	.	.	.	15	.	.		15	1	.	3	.	2	.	.	6	1	.	.	.	.	.	3	.	.	.	.	.	12	.	.	.
2	1	1	2	.	.	.	.	.	1	1	.	.		7	.	8164	2	.	.	1	.	3	.	.	.	.	.	.	7	.	.	.	.	.	.	.	.	.
.	3	1	.	2	.	.	.	.	.	.	.	.		1	2	.	2	.	.	.	.	2	1	.	.	.	.	.	1	.	.	.	.	.	1	.	.	.
.	.	.	.	.	.	.	.	.	.	5	.	.		4	1	1495	.	.	.	.	.	1	.	.	.	1	.	.	1	.	.	.	.	.	8	.	.	.
.	1	.	.	1	.	.	.	.	.	.	.	.		4	1	3244	1	.	.	.	.	.	.	.	.	.	1	.	2	.	.	.	.	.	5	.	.	.
.	6	.	.	.	.	.	.	.	.	8	.	.		6	4	2805	2	.	.	.	.	2	.	.	.	.	.	.	2	.	.	.	.	.	7	.	.	.
5	5	5	2	10	.	.	.	.	.	.	.	.		.	10	4767	1	.	.	.	.	.	.	.	.	.	.	.	1	.	.	.	.	.	9	.	.	.
.	.	.	.	.	.	.	.	.	.	.	.	.		1	.	662	.	1	.	.	.	1	.	.	.	.	.	.	1	.	.	.	.	.	.	.	.	.
5	14	4	2	6	.	.	.	.	.	12	.	.		19	3	24099	2	2	.	1	1	2	2	.	.	.	.	.	16	.	.	.	.	.	6	.	.	.
.	.	.	.	.	.	.	.	.	.	4	.	.		3	.	.	1	.	.	.	.	3	.	.	.	.	.	.	3	.	.	.	.	.	2	.	.	.

[1] Im Schulbezirke St. Johann an 4, in Zell am See an 31 Schulen der Unterricht im Winter ganz-, im Sommer halbtägig, und im ersteren noch an 3 Schulen im Sommer auf 3 Tage pr. Woche beschränkt.

Lehrpers

Schulbezirke	Gesammtes männliches definitiv angestelltes Lehrpersonale nach Kategorien des Dienstalters (Dienstjahre)									Unterlehrer	Stand des weiblichen definitiv angestellten Lehrpersonales am Ende des Schuljahres								Gesammtes weibliches definitiv angestelltes Lehrpersonale am Ende des Schuljahres (Dienstjahre)								
											Oberlehrerinen mit der Befähigung für				Lehrerinen mit der Befähigung für											
											allgemeine Volksschulen		Bürgerschulen		allgemeine Volksschulen		Bürgerschulen											
	bis 5	über 5 bis 10	über 10 bis 15	über 15 bis 20	über 20 bis 25	über 25 bis 30	über 30 bis 35	über 35 bis 40	über 40		Nonnen	Weltliche	Nonnen	Weltliche	Nonnen	Weltliche	Nonnen	Weltliche	bis 5	über 5 bis 10	über 10 bis 15	über 15 bis 20	über 20 bis 25	über 25 bis 30	über 30 bis 35	über 35 bis 40	über 40
Salzburg.																											
Salzburg (Stadt)	1	2	1	2	2	.	2	1	1	3	.	.	.	.	.	4	.	.	1	2	.	1	.	.	.	.	.
Salzburg (Landb.)	.	3	10	5	4	10	9	10	2	25	.	.	.	.	.	.	.	.	.	.	.	.	.	.	.	.	.
St. Johann	.	3	2	1	3	3	2	4	4	12	.	.	.	.	.	.	.	.	.	.	.	.	.	.	.	.	.
Tamsweg	.	4	2	.	1	3	2	1	1	4	.	.	.	.	.	.	.	.	.	.	.	.	.	.	.	.	.
Zell am See	.	5	2	2	3	9	4	3	3	11	.	.	.	.	.	.	.	.	.	.	.	.	.	.	.	.	.
Summe	1	17	17	10	13	25	19	19	11	57	.	.	.	.	.	4	.	.	1	2	.	1	.	.	.	.	.
Steiermark.																											
Graz (Stadt)	1	4	3	3	4	8	11	2	1	14	1	.	.	.	10	3	.	.	.	.	1	1	.	1	.	.	.
Cilli „	2	2	.	1	.	.	.	.	.	.	.	.	.	.	.	2	.	.	1	.	.	1	.	.	.	.	.
Marburg „	2	5	5	4	.	.	.	1	.	4	.	.	.	.	.	.	.	.	.	.	.	.	.	.	.	.	.
Aflenz	.	.	.	.	.	1	1	1	.	4	.	.	.	.	.	.	.	.	.	.	.	.	.	.	.	.	.
Arnfels	2	2	1	1	1	.	.	1	1	5	.	.	.	.	.	.	.	.	.	.	.	.	.	.	.	.	.
Aussee	.	2	.	.	.	3	.	2	.	3	.	.	.	.	.	.	.	.	.	.	.	.	.	.	.	.	.
Birkfeld	1	.	.	.	1	2	.	.	4	3	.	.	.	.	.	.	.	.	.	.	.	.	.	.	.	.	.
Bruck a. d. Mur	.	1	3	3	1	1	1	2	3	5	.	.	.	.	.	1	.	.	1	.	.	.	.	.	.	.	.
Cilli ((Landb.))	.	1	2	3	3	.	1	1	2	3	.	.	.	.	.	.	.	.	.	.	.	.	.	.	.	.	.
Deutschlandsberg	.	.	.	2	2	2	1	4	.	4	.	.	.	.	.	.	.	.	.	.	.	.	.	.	.	.	.
Drachenburg	.	1	5	3	1	1	.	1	2	1	.	.	.	.	.	.	.	.	.	.	.	.	.	.	.	.	.
Eibiswald	.	1	.	.	.	2	.	2	.	4	.	.	.	.	.	.	.	.	.	.	.	.	.	.	.	.	.
Eisenerz	.	1	.	.	1	.	.	.	2	3	.	.	.	.	.	.	.	.	.	.	.	.	.	.	.	.	.
Fehring	.	1	.	1	2	1	.	2	.	2	.	.	.	.	.	.	.	.	.	.	.	.	.	.	.	.	.
Feldbach	1	.	3	1	1	1	1	1	2	9	.	.	.	.	.	.	.	.	.	.	.	.	.	.	.	.	.
Franz	1	.	1	.	1	.	1	.	1	.	.	.	.	.	.	.	.	.	.	.	.	.	.	.	.	.	.
Friedau	.	.	3	2	1	2	.	2	.	5	.	.	.	.	.	.	.	.	.	.	.	.	.	.	.	.	.
Friedberg	.	1	3	1	.	.	.	.	.	8	.	.	.	.	.	.	.	.	.	.	.	.	.	.	.	.	.
Frohnleiten	.	.	3	.	1	1	1	1	.	12	.	.	.	.	.	.	.	.	.	.	.	.	.	.	.	.	.
Fürstenfeld	2	.	1	2	2	2	1	1	1	4	.	.	.	.	.	.	.	.	.	.	.	.	.	.	.	.	.
St. Gallen	.	1	.	.	1	1	.	2	1	1	.	.	.	.	.	.	.	.	.	.	.	.	.	.	.	.	.
Gleisdorf	2	1	.	.	1	.	3	1	2	7	.	.	.	.	.	.	.	.	.	.	.	.	.	.	.	.	.
Gonobitz	1	3	3	.	.	2	2	.	.	5	.	.	.	.	.	.	.	.	.	.	.	.	.	.	.	.	.
Graz (Landb.)	.	3	3	4	3	2	6	4	7	20	.	.	.	.	.	.	.	.	.	.	.	.	.	.	.	.	.
Gröbming	.	3	.	.	.	1	1	.	2	.	.	.	.	.	.	.	.	.	.	.	.	.	.	.	.	.	.
Hartberg	2	1	3	2	2	1	1	.	3	15	.	.	.	.	.	.	.	.	.	.	.	.	.	.	.	.	.
Irdning	2	1	.	.	2	1	.	1	3	1	.	.	.	.	.	.	.	.	.	.	.	.	.	.	.	.	.
Judenburg	.	2	2	4	4	3	1	.	.	6	.	.	.	.	.	.	.	.	.	.	.	.	.	.	.	.	.
Kindberg	.	.	3	.	.	1	2	.	.	4	.	.	.	.	.	.	.	.	.	.	.	.	.	.	.	.	.
Kirchbach	.	.	.	.	1	1	.	1	.	3	.	.	.	.	.	.	.	.	.	.	.	.	.	.	.	.	.
Knittelfeld	.	1	1	1	.	.	4	4	3	2	.	.	.	.	.	.	.	.	.	.	.	.	.	.	.	.	.
Leibnitz	3	4	3	1	.	3	.	1	2	14	.	.	.	.	.	.	.	.	.	.	.	.	.	.	.	.	.
Leoben	.	2	2	2	4	5	1	.	1	9	.	1	.	.	.	3	.	.	3	1	.	.	.	.	.	.	.
St. Leonhard	.	1	.	2	2	.	1	1	.	7	.	.	.	.	.	.	.	.	.	.	.	.	.	.	.	.	.
Lichtenwald	.	.	.	1	.	1	.	.	.	3	.	.	.	.	.	.	.	.	.	.	.	.	.	.	.	.	.
Liezen	.	3	1	.	2	1	.	.	3	1	.	.	.	.	.	.	.	.	.	.	.	.	.	.	.	.	.
Luttenberg	1	2	2	1	.	1	.	.	1	3	.	.	.	.	.	.	.	.	.	.	.	.	.	.	.	.	.
Mahrenberg	.	1	.	3	1	1	1	.	2	3	.	.	.	.	.	.	.	.	.	.	.	.	.	.	.	.	.
St. Marein	.	2	2	1	1	.	2	1	1	1	.	.	.	.	.	.	.	.	.	.	.	.	.	.	.	.	.
Mariazell	.	1	.	.	.	.	.	.	.	1	.	.	.	.	.	.	.	.	.	.	.	.	.	.	.	.	.	.
Marburg (Landb.)	.	1	4	3	1	1	8	2	2	14	1	.	.	.	1	.	.	.	2	.	.	.	.	.	.	.	.	.
Mautern	.	1	1	.	1	.	2	.	.	3	.	.	.	.	.	.	.	.	.	.	.	.	.	.	.	.	.	.

n a l e								Schulbesuch																					
Einkommen des Lehrpersonales aus dem Schuldienste								Zahl der schulpflichtigen Kinder				Seit dem Schlusse des vorigen Schuljahres ausgetreten												Seit dem Schlusse des vorigen Schuljahres eingetreten					
												durch Erfüllung der Schulpflicht		durch Uebertritt						durch Tod		auf andere Weise		durch Eintritt in das schulpflichtige Alter		durch Uebertritt			
														an eine andere Volksschule		an eine Mittelschule		an eine Privat-Lehranstalt		in den häuslichen Unterricht						aus einer anderen Volksschule		aus einer Mittelschule	
Jahresgehalt	Dienstalters-Zulagen	Functions-Zulagen	Sonstige bare Bezüge	Grundbestiftung		Industrial-Lehrerlasten	Sonstige Nebenlehrer und Nebenlehrerlasten	6 bis 12 Jahre		12 bis 14 Jahre																			
Gulden in österreichischer Währung				Ausmass (Joche)	Anrechenbarer Betrag			Knaben	Mädchen	Knaben	Mädchen	Knaben	Mädchen	Knaben	Mädchen	Knaben	Mädchen	Knaben	Mädchen	Knaben	Mädchen	Knaben	Mädchen	Knaben	Mädchen	Knaben	Mädchen	Knaben	Mädchen
8448	120	400	252	.	.	4	.	830	849	375	325	17	19	94	18	69	.	3	4	.	.	5	4	1	.	153	64	107	25	.	.
34260	.	50	450	.	.	6	.	3165	3292	999	1079	616	606	78	91	6	4	.	1	2	.	11	11	1	3	601	604	51	30	.	.
14000	90	.	105	13	41	2	.	1362	1369	446	436	172	117	21	17	1	.	.	13	2	.	4	3	6	7	209	202	16	21	.	.
7920	180	.	.	.	.	1	.	666	729	214	241	71	73	7	9	.	.	1	.	.	.	2	3	2	2	100	133	6	3	.	.
17780	170	.	.	2½	13	.	.	1417	1499	505	450	101	54	48	27	2	.	3	.	2	1	3	2	.	1	238	211	36	27	.	.
82408	560	450	807			13	-	7540	7708	2539	2531	977	869	248	162	78	4	7	18	6	1	26	23	10	13	1301	1211	216	106	.	.
29300	440	1300	1340	.	.	13	2	3190	3282	1302	1024	59	26	111	52	255	.	3	2	7	2	12	7	66	78	492	316	222	125	.	.
3840	70	100	175	.	.	1	1	225	175	141	70	10	5	10	2	41	.	.	.	.	.	3	2	24	39	.	.	36	21	.	.
11160	210	300	.	.	.	.	2	657	680	266	173	84	14	48	58	55	.	.	.	.	.	3	3	31	18	219	107	8	28	.	.
2900	50	100	20	.	.	.	.	328	330	110	127	25	27	10	3	2	.	.	.	.	.	1	.	.	2	53	64	.	3	.	.
4900	170	250	.	4½	26	5	.	1031	1083	349	346	96	71	15	16	.	.	.	.	.	.	3	4	7	6	188	174	8	6	.	.
5000	250	200	.	.	.	1	.	458	499	155	144	55	74	3	7	.	.	1	.	1	.	7	4	6	4	84	78	2	1	.	.
4900	200	150	.	6½	8	.	.	568	572	171	193	20	15	14	15	.	.	.	.	3	2	.	1	4	7	75	77	.	.	.	.
10760	300	400	375	½	½	.	6	851	882	275	283	11	7	36	49	1	1	.	.	1	8	1	.	6	.	116	110	56	82	.	.
6100	40	150	.	.	.	.	.	2001	2007	656	658	73	67	22	13	5	.	.	1	.	.	7	1	24	30	241	261	2	3	.	.
6420	230	150	.	11½	32	2	.	821	829	267	310	57	55	25	14	3	.	.	.	4	2	2	3	30	44	155	98	13	10	.	.
5800	130	.	.	.	.	.	1	1223	1206	389	389	47	36	26	13	1	.	.	1	.	.	9	5	30	28	344	233	29	18	.	.
3200	100	100	.	2½	17	1	.	756	764	244	251	39	45	5	6	3	.	.	.	.	1	1	.	.	.	157	150	5	8	.	.
4100	190	200	60	1	6	.	3	335	354	88	93	16	5	11	16	1	.	.	.	.	.	3	5	43	41	68	54	6	3	.	.
2500	40	200	.	3½	19	.	.	996	909	288	309	110	94	11	8	.	.	1	.	.	.	4	6	.	.	135	114	5	2	.	.
7820	250	350	.	1½	6	.	.	1704	1681	553	607	6	4	17	10	4	.	.	.	.	.	1	1	169	157	299	294	23	16	.	.
2000	50	50	.	.	.	.	.	575	638	199	189	102	77	16	9	1	.	1	3	.	3	3	.	3	3	120	82	8	2	.	.
5360	120	250	.	½	3	.	.	1057	1136	355	346	74	52	2	.	5	.	3	.	2	.	4	3	76	53	257	260	2	2	.	.
3240	.	100	403	.	.	.	.	429	459	144	144	51	119	5	3	.	.	.	.	.	.	1	.	.	.	65	80	11	3	.	.
7200	110	250	.	½	13	.	4	767	746	246	233	39	46	17	13	4	.	.	.	.	1	6	9	26	24	129	125	14	10	.	.
6400	180	250	.	5½	24	1	.	1079	1086	357	370	148	133	35	17	15	.	.	.	.	1	5	4	.	.	174	187	27	20	.	.
3450	210	100	.	2½	4	.	.	402	388	98	125	12	13	8	5	.	.	.	.	2	2	.	1	.	.	60	65	15	8	.	.
6040	250	400	.	6½	19	.	.	1190	1198	395	396	127	126	19	23	3	.	.	.	.	.	5	4	1	8	180	170	24	14	.	.
4200	80	180	.	.	.	.	1	1495	1467	483	432	83	57	22	10	7	.	.	.	1	.	3	2	71	53	229	228	26	3	.	.
20036	530	850	.	23½	117	3	.	2412	2695	774	805	35	25	54	54	1	.	.	1	2	2	14	21	134	122	546	493	29	28	.	.
3600	110	110	.	2½	6	.	.	301	289	80	98	17	16	9	6	.	.	2	.	.	1	4	1	13	9	51	23	12	15	.	.
8940	160	300	624	8	47	.	.	1405	1434	538	474	181	208	28	21	11	.	.	.	12	10	3	3	16	9	233	243	12	23	.	.
5260	160	100	.	1½	7	.	.	488	434	146	150	44	49	5	4	.	.	.	.	.	.	6	7	3	3	64	64	2	4	.	.
12100	190	500	397	2½	20	1	4	1003	942	294	302	28	29	38	20	30	.	1	14	.	.	4	2	36	39	211	148	24	17	1	.
5040	60	400	.	.	.	.	3	739	715	221	237	43	35	14	16	.	.	.	.	.	.	.	.	12	14	152	134	5	8	.	.
2840	50	150	.	4	27	.	.	865	956	284	297	.	.	3	1	.	.	.	.	.	.	3	1	106	122	129	98	4	2	.	.
7920	460	150	390	10	6	6	.	846	791	245	261	39	35	23	16	1	.	.	.	.	.	6	5	6	16	107	121	10	13	.	.
10480	250	550	.	5	17	6	.	1779	1759	694	604	121	112	32	28	10	.	1	1	.	4	4	6	4	3	351	340	21	23	.	.
16050	180	760	375	9½	44	5	13	1252	1234	361	374	43	32	23	42	32	.	1	3	6	6	5	6	29	26	140	158	60	25	.	.
4800	30	350	.	½	1	.	.	1041	1123	301	323	26	21	7	8	1	.	.	.	3	3	5	.	31	39	300	271	4	3	.	.
2000	50	50	.	½	2	.	.	560	648	163	205	16	20	2	1	1	.	.	.	.	.	1	.	11	17	78	82	.	2	.	.
5760	420	100	.	2½	6	1	.	540	357	128	133	4	8	16	6	8	.	.	.	.	.	6	2	4	10	39	19	24	8	.	.
3527	100	50	.	.	.	.	.	767	734	241	233	14	7	12	.	7	.	.	.	3	.	4	3	96	92	95	108	27	3	.	.
4700	100	100	.	.	.	.	.	1032	1040	353	328	52	53	6	7	.	.	.	.	.	.	1	1	61	53	134	131	18	7	.	.
4100	.	50	.	½	2	.	.	1167	1179	359	383	87	75	13	6	.	.	.	.	.	.	.	3	41	51	202	192	2	1	.	.
.	.	.	.	.	.	.	1	427	394	101	123	10	12	3	2	.	.	.	.	.	.	.	.	.	.	18	12	2	2	.	.
12320	480	1100	.	7½	38	.	.	2857	2877	942	902	51	37	30	39	4	.	.	.	4	2	14	16	167	123	376	394	41	48	.	.
4080	120	300	.	.	.	.	4	248	287	84	88	8	10	4	7	.	.	.	.	1	1	1	1	.	.	46	48	1	2	.	.

Schulbezirke	Seit dem Schlusse des vorigen Schuljahres eingetreten: durch Uebertritt aus dem häuslichen Unterrichte		Schul- Zahl der Kinder, welche die Schule bis zu End				Darun															
			an den Bürgerschulen		aus den allgemeinen Volksschulen		nach der Muttersprache								nach der Religion							
							Deutsche		Čechen		Ungarn		Andere		katholisch-lateinisch		evangelisch		griechisch-orientalisch		Israeli	
	Knaben	Mädchen	Knaben	Mädchen	Knaben	Mädchen	Knaben	Mädchen	Knaben	Mädchen	Knaben	Mädchen	Knaben	Mädchen	Knaben	Mädchen	Knaben	Mädchen	Knaben	Mädchen	Knaben	
Salzburg.																						
Salzburg (Stadt)	7	4	.	.	868	350	834	339	25	9	5	.	4	2	858	350	1	.	.	.	9	
Salzburg (Landb.)	.	.	.	.	3998	3709	3986	3703	12	6	.	.	.	.	3998	3708	.	1	.	.	.	
St. Johann	2	6	.	.	1465	1356	1465	1356	.	.	.	.	.	.	1465	1356	.	.	.	.	.	
Tamsweg	.	.	.	.	700	760	700	760	.	.	.	.	.	.	700	760	.	.	.	.	.	
Zell am See	.	.	.	.	1422	1302	1420	1302	2	.	.	.	.	.	1422	1302	.	.	.	.	.	
Summe	9	10	.	.	8453	7477	8405	7460	39	15	5	.	4	2	8443	7476	1	1	.	.	9	
Steiermark.									Slovenen													
Graz (Stadt)	5	13	.	.	2702	1837	2671	1759	8	22	5	15	18	41	2674	1818	10	5	.	.	18	
Cilli „	1	2	.	.	372	239	190	137	182	102	.	.	.	.	372	239	.	.	.	.	.	
Marburg „	.	.	.	.	783	432	572	375	211	56	.	.	.	1	777	430	6	2	.	.	.	
Aflenz	.	.	.	.	294	256	294	256	.	.	.	.	.	.	294	256	.	.	.	.	.	
Arnfels	.	.	.	.	862	786	742	689	120	97	.	.	.	.	862	786	.	.	.	.	.	
Ausee	.	.	.	.	481	467	481	467	.	.	.	.	.	.	480	467	1	.	.	.	.	
Birkfeld	.	.	.	.	387	331	387	331	.	.	.	.	.	.	387	331	.	.	.	.	.	
Bruck a. d. Mur	.	.	.	.	636	581	636	581	.	.	.	.	.	.	635	580	1	1	.	.	.	
Cilli (Landb.)	1	.	.	.	1122	1097	8	.	1114	1097	.	.	.	.	1122	1097	.	.	.	.	.	
Deutschlandsberg	4	.	.	.	775	575	775	575	.	.	.	.	.	.	775	575	.	.	.	.	.	
Drachenburg	.	.	.	.	1082	921	3	3	1077	917	.	.	2	1	1082	921	.	.	.	.	.	
Eibiswald	.	.	.	.	634	565	630	563	.	.	.	.	4	2	634	565	.	.	.	.	.	
Eisenerz	.	.	.	.	303	266	303	266	.	.	.	.	.	.	303	266	.	.	.	.	.	
Fehring	.	.	.	.	863	714	863	714	.	.	.	.	.	.	863	714	.	.	.	.	.	
Feldbach	.	.	.	.	1606	1434	1606	1434	.	.	.	.	.	.	1606	1434	.	.	.	.	.	
Franz	.	.	.	.	415	397	.	.	415	397	.	.	.	.	415	397	.	.	.	.	.	
Friedau	.	.	.	.	812	734	29	42	781	690	1	1	1	1	812	734	.	.	.	.	.	
Friedberg	.	.	.	.	446	447	439	444	.	.	3	.	4	3	440	444	3	3	.	.	1	
Frohnleiten	.	.	.	.	592	593	590	591	.	.	.	.	2	2	592	593	.	.	.	.	.	
Fürstenfeld	.	.	.	.	1172	1112	1169	1111	.	.	.	.	3	1	1172	1108	.	1	.	.	.	
St. Gallen	.	.	.	.	346	333	343	330	.	.	.	.	3	3	346	333	.	.	.	.	.	
Gleisdorf	.	.	.	.	1099	1041	1099	1041	.	.	.	.	.	.	1099	1041	.	.	.	.	.	
Gonobitz	.	.	.	.	855	700	9	5	846	695	.	.	.	.	855	700	.	.	.	.	.	
Graz (Landb.)	.	.	.	.	2653	2488	2653	2488	.	.	.	.	.	.	2652	2488	1	.	.	.	.	
Gröbming	.	.	.	.	318	193	318	193	.	.	.	.	.	.	286	159	32	34	.	.	.	
Hartberg	.	.	.	.	1380	1366	1378	1365	.	.	2	.	.	1	1380	1366	.	.	.	.	.	
Irdning	.	.	.	.	374	329	374	329	.	.	.	.	.	.	374	329	.	.	.	.	.	
Judenburg	.	.	.	.	808	655	792	644	10	6	1	1	5	4	803	653	3	2	.	.	2	
Kindberg	.	.	.	.	569	471	569	471	.	.	.	.	.	.	569	471	.	.	.	.	.	
Kirchbach	.	.	.	.	533	473	533	473	.	.	.	.	.	.	533	473	.	.	.	.	.	
Knittelfeld	.	.	.	.	695	634	695	634	.	.	.	.	.	.	695	634	.	.	.	.	.	
Leibnitz	2	.	.	.	1622	1564	1622	1564	.	.	.	.	.	.	1622	1564	.	.	.	.	.	
Leoben	3	.	.	.	1072	1032	1072	1032	.	.	.	.	.	.	1068	1028	3	1	.	.	1	
St. Leonhard	.	.	.	.	769	665	.	.	769	665	.	.	.	.	769	665	.	.	.	.	.	
Lichtenwald	.	.	.	.	296	229	.	3	296	226	.	.	.	.	296	229	.	.	.	.	.	
Liezen	.	.	.	.	380	328	377	327	3	1	.	.	.	.	380	328	.	.	.	.	.	
Luttenberg	.	.	.	.	584	461	.	.	584	461	.	.	.	.	584	461	.	.	.	.	.	
Mahrenberg	.	.	.	.	463	444	182	192	281	252	.	.	.	.	463	444	.	.	.	.	.	
St. Marein	.	.	.	.	897	798	.	3	897	795	.	.	.	.	897	798	.	.	.	.	.	
Mariazell	.	.	.	.	97	83	97	83	.	.	.	.	.	.	97	82	.	1	.	.	.	
Marburg (Landb.)	.	.	.	.	1819	1573	49	39	1770	1534	.	.	.	.	1819	1573	.	.	.	.	.	
Mautern	.	.	.	.	208	217	208	217	.	.	.	.	.	.	190	193	18	24	.	.	.	

besuch																															
des Schuljahres besuchten								Zahl der Kinder, welche im Laufe des Jahres versäumten				Von den schulpflichtigen Kindern, welche die Schule nicht besuchten							Schulgebäude					Schul-einrichtung		Lehrmittel	
ter												wurden unterrichtet					wurde kein Unterricht nachgewiesen					in		in			
nach dem Alter												zu Hause		in Privat-Anstalten		an Mittelschulen											
unter	in					über																									
dem schulpflichtigen Alter																															
unter 6 J.		6 bis 12 J.		12 bis 14 J.		über 14 J.		mehr als 40	zwischen 21 und 40	zwischen 10 und 20	weniger als 10								eigene	gemietete	unentgeltlich überlassene	guten	mangelhaften	guten	mangelhaften	genügend	nicht genügend
Knaben	Mädchen	Knaben	Mädchen	Knaben	Mädchen	Knaben	Mädchen	Schultage				Knaben	Mädchen	Knaben	Mädchen	Knaben	Knaben	Mädchen	Baulichen Zustande					Zustande		vorhanden	
9	4	810	332	59	15	.	.	55	104	120	303	9	26	2	4	135	13	7	.	4	.	4	.	.	4	4	.
56	52	2795	2555	783	720	364	382	1075	1047	1187	1946	2	1	.	.	3	47	47	29	12	22	50	13	44	19	12	51
4	2	1154	1076	296	262	21	16	589	513	522	527	1	1	.	1	2	30	19	15	2	7	8	16	1	23	.	24
6	6	652	726	43	28	.	.	285	269	259	397								8	4	2	13	1	.	14	.	14
7	7	1326	1228	89	67	.	.	328	544	480	834	4	.	3	.	.	1	.	17	7	13	21	16	26	11	.	37
81	71	6727	5917	1260	1091	385	398	2221	2477	2468	4007	16	28	5	5	140	91	73	69	29	44	96	46	71	71	16	126
.	1	2363	1623	304	192	35	21	505	651	757	1714	1	.	.	14	.	.	.	11	5	.	13	3	15	1	15	1
1	.	278	191	77	42	16	6	30	142	206	247	.	.	.	.	.	140	83	1	1	.	1	1	1	1	1	1
.	.	691	390	74	33	18	9	192	193	212	353	.	.	.	.	.	.	.	3	.	1	4	.	3	1	4	.
12	10	274	243	8	3	.	.	89	84	168	210	.	.	.	.	.	28	33	2	1	2	1	4	.	3	2	3
14	10	737	670	107	105	4	1	345	224	288	484	2	1	.	.	.	89	92	8	.	.	6	2	6	2	8	.
2	5	455	433	24	29	.	.	196	267	177	288	3	.	.	2	4	4	1	3	.	2	3	2	2	3	3	2
3	4	354	305	30	22	.	.	217	178	138	138	3	2	.	.	.	15	18	7	1	.	6	2	7	1	3	5
2	3	591	558	42	20	1	.	224	188	164	161	13	5	.	.	1	53	29	7	1	5	10	3	11	2	9	4
2	1	927	952	179	136	14	8	533	345	317	414	2	.	.	.	.	438	372	10	1	2	11	2	11	2	4	12
10	7	705	534	60	34	.	.	252	246	354	355	7	.	2	.	5	36	21	11	.	.	10	1	10	1	10	1
2	1	959	822	111	93	10	3	786	479	414	300	.	2	.	.	3	378	392	12	.	2	11	3	12	2	3	11
.	.	622	556	12	9	.	.	247	250	208	314	.	1	.	1	2	.	.	4	3	1	7	1	8	.	4	5
1	1	298	261	4	4	.	.	152	134	130	150	.	.	.	.	1	75	88	.	.	3	2	1	1	2	1	2
2	5	786	664	74	38	1	7	236	458	446	430	2	.	.	.	.	6	25	6	.	.	5	1	5	1	6	.
3	3	1529	1380	72	51	2	.	401	653	804	1072	1	2	.	.	4	.	.	10	1	.	10	1	9	2	10	1
1	.	336	351	78	46	.	.	182	110	98	123	.	3	1	3	1	69	72	4	1	.	5	.	4	1	1	4
1	.	784	711	27	23	.	.	635	371	265	258	.	.	3	.	6	126	130	4	.	6	5	5	4	6	2	8
2	.	418	430	26	17	.	.	359	193	138	192	.	.	.	.	.	31	31	6	3	1	5	5	7	3	5	5
2	.	499	523	84	66	7	4	430	239	181	275	.	2	.	.	4	62	65	10	1	.	9	2	9	2	6	5
15	11	1093	1044	57	55	7	2	379	535	621	737	.	2	.	.	2	.	.	11	.	.	5	6	6	5	9	2
.	2	323	308	23	23	.	.	269	181	125	66	.	.	.	.	.	49	33	4	.	2	4	2	1	5	6	.
11	7	987	963	101	69	.	2	557	533	543	492	.	.	.	.	3	69	68	7	2	.	9	.	9	.	3	6
3	1	709	631	133	63	10	5	304	385	318	503	3	.	.	.	8	219	204	8	1	1	7	3	6	4	5	5
23	10	2498	2376	132	101	.	1	1736	1255	1148	1377	9	3	.	.	2	29	45	25	5	4	19	15	19	15	31	3
2	.	303	190	13	3	.	.	216	97	61	91	.	.	.	.	.	.	.	5	.	2	5	2	3	4	3	4
.	.	1331	1317	49	49	.	.	673	614	672	787	.	.	.	.	.	104	126	16	5	.	9	12	15	6	4	17
8	9	342	306	24	14	.	.	164	154	135	170	.	.	.	.	1	3	.	7	.	3	6	4	3	7	8	2
1	3	750	593	48	56	9	3	359	245	257	412	1	2	.	16	33	30	52	12	.	.	9	3	7	5	12	.
.	.	502	429	67	42	.	.	246	313	224	226	3	.	.	.	1	93	118	4	.	2	2	4	1	5	6	.
6	3	516	466	11	4	.	.	349	277	147	145	.	4	.	.	.	.	.	4	1	.	4	1	4	1	3	2
3	2	635	579	52	49	5	4	484	294	257	272	.	2	.	.	3	64	64	11	2	.	8	5	7	6	13	.
4	9	1428	1395	189	160	1	.	459	592	751	864	.	8	.	1	8	49	47	15	1	.	12	4	15	1	16	.
7	3	1003	967	56	60	6	2	365	376	477	689	6	10	6	10	34	22	64	10	3	3	11	5	10	6	10	6
2	1	691	636	76	28	.	.	277	415	299	262	.	.	.	.	.	180	180	7	.	.	6	1	7	.	7	.
.	2	255	209	38	17	3	1	47	108	118	168	.	.	.	.	5	97	135	3	.	.	2	1	2	1	2	1
1	.	338	292	39	35	2	1	179	107	127	195	.	1	.	.	5	29	23	2	1	2	3	2	3	2	5	.
.	.	525	435	58	26	1	.	308	170	248	318	3	.	.	.	.	80	140	5	.	.	2	3	2	3	.	5
3	2	414	406	42	36	4	.	210	237	212	267	1	1	.	.	.	116	128	8	1	1	7	3	1	9	.	10
5	1	802	737	85	60	5	.	537	350	228	308	2	.	.	.	.	305	384	10	.	.	6	4	4	6	.	10
3	5	88	72	6	6	.	.	11	64	45	60	.	.	.	.	.	.	.	1	.	.	1	.	.	1	.	1
9	8	1648	1478	151	83	11	4	755	825	807	968	10	4	.	5	6	1100	905	22	.	.	15	7	8	14	4	18
2	2	194	202	11	13	1	.	86	96	118	150	.	2	.	.	.	33	62	4	.	1	3	2	3	2	5	.

Schulbezirke	Innerer Bestan																									In Ansehung der Sprachen in der Unterricht ertheilt		
	Bürgerschulen für					Allgemeine Volksschulen																						
	Knaben		Mädchen		beide Geschlechter	Knaben							Mädchen							beide Geschlechter								
	mit																											
	3	8	3	8	8	1	2	3	4	5	3	7	1	2	3	4	5	6	7	1	2	3	4	5	6	7	deutsch	slovenisch	deutsch-slovenisch
	Classen																											
Murau	.	.	.	.	.	.	.	.	.	.	.	.	.	.	.	.	.	.	.	9	1	1	.	.	.	.	11	.	.
Mureck	.	.	.	.	.	.	.	.	.	.	.	.	.	.	.	.	.	.	.	7	2	.	1	1	.	.	9	2	.
Mürzzuschlag	.	.	.	.	.	.	.	.	.	.	.	.	.	.	.	.	.	.	.	2	2	1	1	.	.	.	6	.	.
Neumarkt	.	.	.	.	.	.	.	.	.	.	.	.	.	.	.	.	.	.	.	10	2	.	.	.	.	.	12	.	.
Obdach	.	.	.	.	.	.	.	.	.	.	.	.	.	.	.	.	.	.	.	3	1	.	.	.	.	.	4	.	.
Oberburg	.	.	.	.	.	.	.	.	.	.	.	.	.	.	.	.	.	.	.	4	.	.	.	.	.	.	.	3	1
Oberwölz	.	.	.	.	.	.	.	.	.	.	.	.	.	.	.	.	.	.	.	3	2	.	.	.	.	.	5	.	.
Oberradkersburg	.	.	.	.	.	.	.	.	.	.	.	.	.	.	.	.	.	.	.	1	4	.	.	.	.	.	.	5	.
Oberzeiring	.	.	.	.	.	.	.	.	.	.	.	.	.	.	.	.	.	.	.	5	1	.	.	.	.	.	6	.	.
Pettau	.	.	.	.	.	.	.	.	.	.	.	.	.	.	.	.	.	.	.	11	2	1	1	.	.	.	1	12	2
Pöllau	.	.	.	.	.	.	.	.	.	.	.	.	.	.	.	.	.	.	.	6	1	1	.	.	.	.	8	.	.
Radkersburg	.	.	.	.	.	.	.	.	.	.	.	.	.	.	.	.	.	.	.	3	2	1	.	1	.	.	7	.	.
Raun	.	.	.	.	.	.	.	.	.	.	.	.	.	.	.	.	.	.	.	8	.	.	1	.	.	.	.	8	1
Rohitsch	.	.	.	.	.	.	.	.	.	.	.	.	.	.	.	.	.	.	.	4	2	.	.	.	.	.	.	5	1
Rottenmann	.	.	.	.	.	.	.	.	.	.	.	.	.	.	.	.	.	.	.	5	1	1	.	.	.	.	7	.	.
Schladming	.	.	.	.	.	.	1	.	.	.	.	.	.	.	.	.	.	.	.	2	2	.	.	.	.	.	5	.	.
Schönstein	.	.	.	.	.	.	.	.	.	.	.	.	.	.	.	.	.	.	.	5	1	.	.	.	.	.	.	4	2
Stainz	.	.	.	.	.	.	.	.	.	.	.	.	.	.	.	.	.	.	.	6	4	.	.	.	.	.	10	.	.
Tüffer	.	.	.	.	.	.	.	.	.	.	.	.	.	.	.	.	.	.	.	7	1	.	.	.	.	.	.	1	7
Voitsberg	.	.	.	.	.	.	.	.	.	.	.	.	.	.	.	.	.	.	.	8	6	2	1	.	.	.	17	.	.
Vorau	.	.	.	.	.	.	.	.	.	.	.	.	.	.	.	.	.	.	.	8	.	.	.	.	.	.	8	.	.
Weiz	.	.	.	.	.	.	.	.	.	.	.	.	.	.	.	.	.	.	.	7	5	1	.	.	.	.	13	.	.
Windisch-Feistriz	.	.	.	.	.	.	.	.	.	.	.	.	.	.	.	.	.	.	.	7	1	.	.	1	.	.	.	8	1
Windisch-Graz	.	.	.	.	.	.	.	.	.	.	.	.	.	.	.	.	.	.	.	4	.	1	.	.	.	.	1	4	.
Wildon	.	.	.	.	.	.	3	.	.	.	.	.	.	.	.	.	.	.	.	3	2	1	.	.	.	.	9	.	.
Summe	.	.	.	.	.	1	6	.	3	5	1	.	.	2	3	2	3	.	.	375	157	34	16	5	.	.	435	121	57
Kärnten.																												
Klagenfurt (Stadt)	.	.	.	.	.	.	.	.	1	1	.	.	.	.	.	.	.	.	.	.	.	.	.	.	.	.	2	.	.
Hermagor	.	.	.	.	.	.	.	.	.	.	.	.	.	.	.	.	.	.	.	26	2	.	.	.	.	.	22	.	6
Klagenfurt (Landb.)	.	.	.	.	.	.	.	.	.	.	.	.	.	.	.	.	.	.	.	42	10	1	.	.	.	.	35	.	18
St. Veit	.	.	.	.	.	.	1	1	.	.	.	.	.	.	.	.	.	.	.	51	2	.	.	.	.	.	55	.	.
Spittal	.	.	.	.	.	.	.	1	.	.	.	.	.	.	.	.	.	.	.	41	7	.	1	.	.	.	50	.	.
Villach	.	.	.	.	.	.	.	.	1	.	.	.	.	.	.	1	.	.	.	44	9	.	.	.	.	.	32	.	23
Völkermarkt	.	.	.	.	.	.	1	.	1	.	.	.	.	.	.	.	.	.	.	19	3	1	.	.	.	.	1	1	23
Wolfsberg	.	.	.	.	.	.	1	.	.	.	.	.	.	.	.	.	.	.	.	16	3	.	1	.	.	.	20	.	1
Summe	.	.	.	.	.	.	3	2	3	1	.	.	.	.	.	1	.	.	.	239	36	2	2	.	.	.	217	1	71
Krain.																												
Laibach (Stadt)	.	.	.	.	.	2	.	.	3	.	.	.	.	.	.	.	1	.	.	.	.	.	.	.	.	.	.	2	4
Adelsberg	.	.	.	.	.	.	.	.	.	.	.	.	.	.	.	.	.	.	.	21	3	1	1	.	.	.	.	26	.
Cernembl	.	.	.	.	.	.	.	.	.	.	.	.	.	.	.	.	.	.	.	.	5	5	1	.	.	.	1	10	.
Gottschee	.	.	.	.	.	.	.	.	.	.	.	.	.	.	.	.	.	.	.	.	15	7	1	.	.	.	9	11	3
Gurkfeld	.	.	.	.	.	.	.	.	.	.	.	.	.	.	.	.	.	.	.	2	12	5	.	.	.	.	.	15	4
Krainburg	.	.	.	.	.	.	.	.	.	1	.	.	.	.	.	.	1	.	.	16	1	.	2	.	.	.	.	17	4
Laibach (Landb.)	.	.	.	.	.	.	.	.	.	.	.	.	.	.	.	.	.	.	.	.	20	.	.	.	.	.	.	20	.
Littai	.	.	.	.	.	.	.	.	.	.	.	.	.	.	.	.	.	.	.	.	11	.	.	.	.	.	.	10	1
Loitsch zu Planina	.	.	.	.	.	.	.	.	.	.	.	.	.	.	.	.	.	.	.	9	3	.	1	.	.	.	.	13	.
Radmannsdorf	.	.	.	.	.	.	.	.	.	.	.	.	.	.	.	.	.	.	.	18	2	.	.	.	.	.	1	19	.

der Volksschulen — Lehrpersonale

| Der Unterricht erstreckt sich noch auf folgende Gegenstände | | | | | | | | Mit der Schule verbunden | | | | | In Ansehung der Zeit wird der Unterricht ertheilt | | Gesammtertrag des Schulgeldes in österreichischer Währung | Von den im Beginne des Schuljahres vorhandenen sind ausgetreten durch | | | | | Im Laufe des Schuljahres zugewachsen | | Stand des männlichen definitiv angestellten Lehrpersonales am Ende des Schuljahres | | | | | | | |

Schulbezirke	Lehrpers.																											
	Gesammtes männliches definitiv angestelltes Lehrpersonale nach Kategorien des Dienstalters									Unterlehrer	Stand des weiblichen definitiv angestellten Lehrpersonales am Ende des Schuljahres								Gesammtes weibliches definitiv angestelltes Lehrpersonale am Ende des Schuljahres									Katechetinnen
											Oberlehrerinen				Lehrerinen													
											mit der Befähigung für																	
											allgemeine Volksschulen		Bürgerschulen		allgemeine Volksschulen		Bürgerschulen										
	bis 5	über 5 bis 10	über 10 bis 15	über 15 bis 20	über 20 bis 25	über 25 bis 30	über 30 bis 35	über 35 bis 40	über 40		Nonnen	Weltliche	Nonnen	Weltliche	Nonnen	Weltliche	Nonnen	Weltliche	bis 5	über 5 bis 10	über 10 bis 15	über 15 bis 20	über 20 bis 25	über 25 bis 30	über 30 bis 35	über 35 bis 40	über 40	
	Dienstjahre																		Dienstjahre									
Murau	.	2	4	.	1	.	.	.	4	2	.	.	.	.	.	.	.	.	.	.	.	.	.	.	.	.	.	
Mureck	.	.	3	4	2	1	.	1	1	12	.	.	.	.	.	.	.	.	.	.	.	.	.	.	.	.	.	
Mürzzuschlag	.	1	1	1	.	2	1	.	1	6	.	.	.	.	.	.	.	.	.	.	.	.	.	.	.	.	.	
Neumarkt	.	2	1	2	2	1	1	.	2	1	.	.	.	.	.	.	.	.	.	.	.	.	.	.	.	.	.	
Obdach	.	1	.	1	.	.	2	.	.	3	.	.	.	.	.	.	.	.	.	.	.	.	.	.	.	.	.	
Oberburg	.	1	1	.	.	1	.	1	.	.	.	.	.	.	.	.	.	.	.	.	.	.	.	.	.	.	.	
Oberwölz	.	.	.	1	.	1	1	1	.	2	.	.	.	.	.	.	.	.	.	.	.	.	.	.	.	.	.	
Oberradkersburg	.	3	.	1	.	2	.	.	1	4	.	.	.	.	.	.	.	.	.	.	.	.	.	.	.	.	.	
Oberzeiring	.	1	2	1	1	.	.	.	.	2	.	.	.	.	.	.	.	.	.	.	.	.	.	.	.	.	.	
Pettau	1	1	.	7	1	1	3	2	1	7	.	.	.	.	.	.	.	.	.	.	.	.	.	.	.	.	.	
Pöllau	.	1	1	.	.	.	.	2	2	3	.	.	.	.	.	.	.	.	.	.	.	.	.	.	.	.	.	
Radkersburg	.	1	2	1	2	.	2	.	3	3	.	.	.	.	.	.	.	.	.	.	.	.	.	.	.	.	.	
Rann	.	1	4	.	2	.	.	1	2	2	.	.	.	.	.	1	.	.	.	1	.	.	.	.	.	.	.	
Rohitsch	.	1	2	2	1	.	.	.	.	2	.	.	.	.	.	.	.	.	.	.	.	.	.	.	.	.	.	
Rottenmann	2	1	1	.	1	2	.	1	.	2	.	.	.	.	.	.	.	.	.	.	.	.	.	.	.	.	.	
Schladming	.	.	2	1	.	1	.	.	1	2	.	.	.	.	1	.	.	.	1	.	.	.	.	.	.	.	.	
Schönstein	.	1	1	.	.	.	.	.	1	4	.	.	.	.	.	.	.	.	.	.	.	.	.	.	.	.	.	
Stainz	.	.	1	1	1	.	.	2	1	8	.	.	.	.	.	.	.	.	.	.	.	.	.	.	.	.	.	
Tüffer	.	5	1	2	.	.	.	1	.	.	.	.	.	.	.	.	.	.	.	.	.	.	.	.	.	.	.	
Voitsberg	.	1	1	1	1	2	2	1	8	9	1	.	.	.	.	.	.	.	1	.	.	.	.	.	.	.	.	
Vorau	1	1	.	2	.	1	.	1	.	1	.	.	.	.	.	.	.	.	.	.	.	.	.	.	.	.	.	
Weiz	.	2	.	2	.	2	.	3	4	8	.	.	.	.	.	.	.	.	.	.	.	.	.	.	.	.	.	
Windisch-Feistriz	.	1	3	.	.	1	1	2	1	4	.	.	.	.	.	.	.	.	.	.	.	.	.	.	.	.	.	
Windisch-Graz	.	1	1	.	.	.	2	.	1	2	.	.	.	.	.	.	.	.	.	.	.	.	.	.	.	.	.	
Wildon	4	2	2	.	1	1	.	.	.	6	.	.	.	.	.	.	.	.	.	.	.	.	.	.	.	.	.	
Summe	31	87	97	84	64	72	69	61	86	315	3	1	.	.	[1]) 12	10	.	.	9	2	1	2	.	1	.	.	.	
Kärnten.																												
Klagenfurt (Stadt)	4	2	4	.	.	2	.	1	.	4	2	1	.	.	13	3	.	1										
Hermagor	1	4	5	2	7	1		1	1	2	.	.	.	.	.	.	.	.	.	.	.	.	.	.	.	.	.	
Klagenfurt (Landb.)	9	11	6	6	3	3	7	5	4	9	.	.	.	.	.	1	.	.	1	.	.	.	.	.	.	.	.	
St. Veit	6	4	11	6	3	6	9	5	5	1	.	.	.	.	.	.	.	.	.	.	.	.	.	.	.	.	.	
Spittal	7	12	5	7	4	3	5	1	3	6	.	.	.	.	.	1	.	.	.	1	.	.	.	.	.	.	.	
Villach	5	11	6	3	3	6	3	7	4	6	.	1	.	.	.	2	.	.	.	.	.	1	2	.	.	.	.	
Völkermarkt	4	2	4	3	1	1	3	1	3	6	.	.	.	.	.	2	.	.	2	.	.	.	.	.	.	.	.	
Wolfsberg	3	4	5	4	3	.	2	2	4	2	.	.	.	.	.	.	.	.	.	.	.	.	.	.	.	.	.	
Summe	39	50	46	31	24	22	29	23	24	36	2	2	.	.	13	9	.	1	3	1	.	1	2	.	.	.	.	
Krain.																												
Laibach (Stadt)	.	2	.	1	5	.	1	.	1	7	1	.	.	.	15	.	.	.	.	1	2	4	1	1	1	5	1	
Adelsberg	4	12	5	4	.	2	2	1	1	5	.	.	.	.	.	.	.	.	.	.	.	.	.	.	.	.	.	
Cernembl	2	4	3	2	1	1	.	.	.	3	.	.	.	.	.	.	.	.	.	.	.	.	.	.	.	.	.	
Gottschee	15	14	8	.	2	2	.	.	5	12	.	.	.	.	.	.	.	.	.	.	.	.	.	.	.	.	.	
Gurkfeld	.	3	5	5	1	2	2	.	1	.	.	.	.	.	.	.	.	.	.	.	.	.	.	.	.	.	.	
Krainburg	4	2	11	6	3	1	1	1	2	4	.	.	.	.	10	.	.	.	1	4	.	2	.	.	.	.	3	
Laibach (Landb.)	1	4	4	.	3	.	1	2	.	7	.	.	.	.	.	.	.	.	.	.	.	.	.	.	.	.	.	
Littai	1	2	2	2	2	.	1	1	.	2	.	.	.	.	.	.	.	.	.	.	.	.	.	.	.	.	.	
Loitsch zu Planina	5	6	2	1	.	.	1	1	.	4	.	.	.	.	.	.	.	.	.	.	.	.	.	.	.	.	.	
Radmannsdorf	7	5	3	1	.	.	4	1	1	1	.	.	.	.	.	.	.	.	.	.	.	.	.	.	.	.	.	

[1]) Davon 11 in Graz nicht nach dem Dienstalter nachgewiesen.

ale								Schulbesuch																			
inkommen des Lehrpersonales aus dem Schuldienste								Zahl der schulpflichtigen Kinder				Seit dem Schlusse des vorigen Schuljahres ausgetreten												Seit dem Schlusse des vorigen Schuljahres eingetreten					
												durch Erfüllung der Schulpflicht		durch Uebertritt						durch Tod		auf andere Weise		durch Eintritt in das schulpflichtige Alter		durch Uebertritt			
Gulden in österreichischer Währung								6 bis 12 Jahre		12 bis 14 Jahre				an eine andere Volksschule		an eine Mittelschule		an eine Privat-Lehranstalt		in den häuslichen Unterricht								aus einer anderen Volksschule		aus einer Mittelschule	
Dienstalters-Zulagen	Functions-Zulagen	Sonstige bare Bezüge	Grundbestiftung	Aurechenbarer Betrag	Ausmass (Joche)	Industrial-Lehrerinnen	Sonstige Nebenlehrer und Nebenlehrerinnen	Knaben	Mädchen	Knaben	Mädchen	Knaben	Mädchen	Knaben	Mädchen	Knaben	Mädchen	Knaben	Mädchen	Knaben	Mädchen	Knaben	Mädchen	Knaben	Mädchen	Knaben	Mädchen	Knaben	Mädchen	Knaben	Mädchen
500	200	150	40	12	8	1	.	645	725	219	241	17	13	10	14	.	.	.	.	.	1	1	2	27	33	145	144	8	8	.	.
400	180	250	190	22	20	.	.	1362	1381	483	444	80	59	10	7	1	.	.	.	.	.	3	3	23	41	276	262	15	8	.	.
360	120	400	.	.	.	.	2	711	768	231	217	33	32	9	15	4	.	.	.	.	.	3	2	8	21	170	180	7	5	.	.
400	450	100	.	.	.	2	1	475	454	143	148	7	9	17	20	1	.	.	.	.	.	.	.	19	18	68	49	4	4	.	.
360	.	100	.	.	.	.	.	255	253	79	80	1	.	6	4	.	.	.	.	3	1	2	.	.	3	32	33	2	3	.	.
800	30	.	.	.	.	.	.	872	754	275	304	14	11	4	2	.	.	.	.	.	.	3	1	11	8	62	42	5	.	.	.
960	50	150	.	32	14	1	.	313	319	104	107	11	13	8	4	2	.	.	.	.	.	1	1	3	2	29	35	7	1	.	.
120	50	200	20	.	.	.	.	733	747	203	213	39	65	28	11	2	.	.	.	.	.	1	1	17	17	119	110	28	8	.	.
760	50	100	80	.	.	2	.	312	345	109	114	23	27	6	.	.	.	.	.	.	.	1	4	3	1	32	27	2	4	.	.
360	230	350	270	32	19	.	.	3019	2887	976	941	63	37	61	28	3	.	3	3	3	1	23	17	229	248	433	380	29	17	.	.
540	140	400	208	.	.	.	.	520	611	175	213	62	75	19	6	.	.	1	.	.	.	1	.	.	.	104	114	11	6	.	.
540	160	300	300	8	2	.	1	752	787	288	257	70	46	9	4	16	.	.	4	.	.	3	2	15	14	161	131	50	28	.	.
300	90	50	.	8	24	.	1	1057	1046	335	341	49	15	30	6	3	.	.	.	.	.	5	2	73	53	213	216	38	13	.	.
200	50	100	.	22	5	.	.	809	786	271	230	56	44	10	8	.	.	.	1	.	.	4	1	.	2	122	115	4	8	.	.
260	70	200	.	25	3	.	.	425	469	134	143	3	1	19	19	1	.	.	.	1	1	1	3	1	.	73	81	15	15	.	.
720	60	250	50	.	.	1	.	290	341	88	103	35	42	3	10	.	.	.	.	.	.	.	2	.	1	32	51	2	6	.	.
300	30	50	.	.	.	.	.	627	612	177	202	61	61	6	4	3	.	.	.	.	.	1	1	16	19	132	104	12	10	.	.
480	150	200	.	7	29	2	.	847	839	260	258	18	13	5	3	.	.	.	.	1	1	2	3	15	16	99	108	5	3	.	.
000	.	50	.	8	2	.	.	1240	1184	372	349	61	48	13	6	1	.	.	.	.	3	3	2	5	1	167	136	10	6	.	.
120	300	450	160	102	15	.	6	1604	1698	535	647	42	58	28	23	.	.	4	1	10	13	13	7	113	105	338	339	45	22	1	.
435	100	.	50	3	50	.	.	542	565	188	193	34	26	9	4	.	.	2	1	.	.	1	.	4	4	46	58	3	1	.	.
140	420	450	.	12	3	.	.	1082	1171	356	392	41	24	37	14	.	.	.	.	.	.	3	6	8	8	169	187	15	18	.	.
000	80	50	.	42	26	.	.	1150	1267	373	371	43	35	15	13	7	.	.	.	.	1	3	1	87	55	153	171	16	8	2	1
140	100	100	.	.	.	.	1	699	668	218	215	49	33	8	4	2	.	.	.	.	.	1	1	18	17	106	87	14	7	.	.
120	90	300	.	3	1	.	.	839	848	241	270	42	32	20	8	.	.	.	.	.	.	6	3	.	2	185	105	2	1	.	.
558	10260	13950	5517			54	57	62897	63753	20543	20525	3137	2793	1200	883	358	1	21	36	70	73	252	208	2082	2019	10548	9671	1194	833	4	1
440	.	200	.	.	.	7	9	739	671	397	231	25	41	14	19	65	.	.	1	.	3	3	2	24	83	160	127	160	186	.	.
412	.	.	.	182	187	.	.	1063	1162	343	357	17	9	33	28	2	.	.	.	.	.	3	.	.	.	132	123	15	11	.	.
160	.	500	126	27	216	2	.	3371	3434	1172	1158	256	251	160	126	13	.	33	36	4	9	6	2	42	37	502	491	80	70	.	.
160	.	150	186	98	105	3	.	2829	2797	949	948	1008	158	139	116	9	.	1	2	1	8	15	8	73	50	553	533	99	72	.	.
017	50	350	434	42	6	.	.	2559	2655	772	830	127	122	64	45	12	.	1	.	4	3	5	4	21	26	376	361	70	53	.	.
960	404	470	38	.	.	1	29	3047	3199	995	1007	134	151	90	58	48	4	1	1	3	2	8	5	107	129	415	476	102	52	.	.
441	.	250	30	32	26	.	.	2968	3016	970	1005	144	122	23	19	12	1	.	.	2	.	3	4	64	64	506	468	33	23	.	.
460	.	.	.	4	7	.	.	2338	2351	800	721	70	61	36	28	11	.	.	.	.	.	17	9	33	31	306	296	19	8	.	.
886	454	2020	834			13	38	18914	19305	6398	6257	1801	915	556	439	172	3	36	40	14	29	60	34	364	420	2950	2775	378	475	.	.
635	.	200	500	.	.	13	9	1262	1117	542	408	.	25	449	30	128	.	.	6	.	.	3	5	7	198	101	180	20	39	3	27
473	320	118	190	3	10	.	1	2758	2705	910	888	359	346	33	13	7	.	1	24	3	3	15	17	183	360	386	364	24	10	.	.
451	.	.	240	4	27	.	.	1860	1819	671	703	159	153	6	1	.	.	.	.	.	.	5	3	96	65	380	274	6	2	.	.
65	.	51	.	302	23	.	.	2642	2656	827	819	196	194	10	7	6	.	.	.	.	.	8	13	42	41	426	293	27	3	.	.
465	.	.	42	1	12	.	.	3099	3127	975	968	315	307	14	5	5	.	9	20	13	13	14	12	43	19	491	461	16	13	.	.
18	.	.	48	.	60	3	.	3253	3293	1043	1017	170	136	28	19	30	2	.	.	.	1	10	4	68	58	352	286	61	21	.	.
92	.	.	.	.	.	.	.	3295	3285	984	1014	357	349	25	17	.	.	.	.	.	.	2	3	15	19	442	439	9	4	.	.
72	.	.	.	1	15	1	.	1967	1913	648	630	200	157	10	16	.	.	2	2	.	.	6	4	36	30	229	209	3	2	.	.
10	.	.	128	2	9	2	4	2145	2056	672	671	211	198	18	9	20	.	.	1	.	.	7	14	56	34	294	263	24	3	.	.
07	.	.	.	54	523	.	.	1458	1498	427	442	132	147	16	24	12	.	.	2	.	.	2	2	58	26	232	255	16	20	.	.

Schulbezirke	Seit dem Schlusse des vorigen Schuljahres eingetreten: durch Uebertritt aus dem häuslichen Unterrichte		Zahl der Kinder, welche die Schule bis zu: an den Bürgerschulen		aus den allgemeinen Volksschulen		Darunter: nach der Muttersprache: Deutsche		Slovenen		Ungarn		Andere		nach der Religion: katholisch-lateinisch		evangelisch		griechisch-orientalisch		Isra
	Knaben	Mädchen	Knaben	Mädchen	Knaben	Mädchen	Knaben	Mädchen	Knaben	Mädchen	Knaben	Mädchen	Knaben	Mädchen	Knaben	Mädchen	Knaben	Mädchen	Knaben	Mädchen	Knaben
Murau	.	.	.	.	466	486	466	486	.	.	.	.	.	.	466	486	.	.	.	.	.
Mureck	.	.	.	.	1301	1192	1090	1012	211	180	.	.	.	.	1301	1192	.	.	.	.	.
Mürzzuschlag	.	2	.	.	600	587	600	587	.	.	.	.	.	.	600	587	.	.	.	.	.
Neumarkt	.	.	.	.	325	280	325	280	.	.	.	.	.	.	325	280	.	.	.	.	.
Obdach	.	.	.	.	116	99	116	99	.	.	.	.	.	.	116	99	.	.	.	.	.
Oberburg	.	.	.	.	270	216	1	2	269	214	.	.	.	.	270	216	.	.	.	.	.
Oberwölz	.	.	.	.	156	149	156	149	.	.	.	.	.	.	156	149	.	.	.	.	.
Oberradkersburg	.	.	.	.	578	528	14	13	563	515	.	.	1	.	578	528	.	.	.	.	.
Oberzeiring	.	.	.	.	192	206	192	206	.	.	.	.	.	.	189	203	3	3	.	.	.
Pettau	.	.	.	.	1699	1146	159	66	1540	1080	.	.	.	.	1699	1146	.	.	.	.	.
Pöllau	1	1	.	.	467	557	467	557	.	.	.	.	.	.	467	557	.	.	.	.	.
Radkersburg	.	.	.	.	764	689	646	608	109	80	9	1	.	.	764	685	.	4	.	.	.
Rann	1	3	.		825	636	35	31	790	605	.	.	.	.	825	636	.	.	.	.	.
Rohitsch	1	.	.	.	535	424	21	8	513	416	.	.	1	.	535	424	.	.	.	.	.
Rottenmann	.	.	.	.	371	424	371	424	.	.	.	.	.	.	348	398	23	26	.	.	.
Schladming	3	1	.	.	239	242	239	242	.	.	.	.	.	.	161	165	78	77	.	.	.
Schönstein	2	1	.	.	480	387	.	.	480	387	.	.	.	.	480	387	.	.	.	.	.
Stainz	.	.	.	.	749	706	749	706	.	.	.	.	.	.	749	706	.	.	.	.	.
Tüffer	.	.	.	.	587	469	.	.	587	469	.	.	.	.	587	469	.	.	.	.	.
Voitsberg	.	2	.	.	1481	1427	1481	1427	.	.	.	.	.	.	1481	1427	.	.	.	.	.
Vorau	.	.	.	.	321	325	321	325	.	.	.	.	.	.	321	325	.	.	.	.	.
Weiz	.	.	.	.	937	994	937	994	.	.	.	.	.	.	937	994	.	.	.	.	.
Windisch-Feistriz	1	1	.	.	860	759	26	36	832	723	.	.	.	.	859	757	.	.	.	.	1
Windisch-Graz	1	.	.	.	388	270	61	59	327	211	.	.	.	.	388	270	.	.	.	.	.
Wildon	.	.	.	.	980	557	980	557	.	.	.	.	.	.	980	557	.	.	.	.	.
Summe	26	28	.	.	49863	43616	34211	30645	13585	12893	23	18	44	60	49656	43410	184	184	.	.	23
Kärnten.																					
Klagenfurt (Stadt)	4	7	.	.	827	891	760	860	66	31	.	.	1	.	816	889	11	1	.	.	.
Hermagor	.	.	.	.	609	675	379	404	230	271	.	.	.	.	551	630	58	45	.	.	.
Klagenfurt (Landb.)	29	29	.	.	2981	2870	1895	1810	1086	1060	.	.	.	.	2852	2745	129	125	.	.	.
St. Veit	.	.	.	.	2331	1836	2325	1835	6	1	.	.	.	.	2320	1825	11	11	.	.	.
Spittal	1	.	.	.	2260	2147	2259	2147	.	.	.	.	1	.	2185	2065	75	82	.	.	.
Villach	2	3	.	.	3059	2992	1668	1620	1390	1372	.	.	1	.	2712	2667	347	325	.	.	.
Völkermakt	.	.	.	.	1483	1293	267	233	1216	1060	.	.	.	.	1483	1293	.	.	.	.	.
Wolfsberg	.	.	.	.	1505	1124	1462	1081	43	43	.	.	.	.	1504	1120	1	4	.	.	.
Summe	36	41	.	.	15055	13828	11015	9990	4037	3838	.	.	3	.	14423	13234	632	593	.	.	.
Krain.																					
Laibach (Stadt)	2	4	.	.	1087	850	50	60	1026	780	.	.	11	10	1086	850	1	.	.	.	.
Adelsberg	1	.	.	.	2058	1915	6	.	2052	1915	.	.	.	.	2058	1915	.	.	.	.	.
Tschernembl	.	.	.	.	1245	878	18	28	1226	849	1	1	.	.	1245	878	.	.	.	.	.
Gottschee	.	.	.	.	2082	1812	842	766	1236	1044	.	.	4	2	2082	1812	.	.	.	.	.
Gurkfeld	7	4	.	.	1815	1664	3	5	1812	1659	.	.	.	.	1815	1664	.	.	.	.	.
Krainburg	1	2	.	.	1966	1838	2	2	1964	1836	.	.	.	.	1966	1838	.	.	.	.	.
Laibach (Landb.)	.	.	.	.	1633	1520	.	.	1633	1520	.	.	.	.	1633	1520	.	.	.	.	.
Littai	2	.	.	.	1291	1160	27	23	1264	1137	.	.	.	.	1291	1160	.	.	.	.	.
Loitsch zu Planina	.	.	.	.	1473	1336	8	1	1461	1335	.	.	4	.	1473	1336	.	.	.	.	.
Radmannsdorf	.	.	.	.	1074	1091	37	39	1037	1052	.	.	.	.	1074	1091	.	.	.	.	.

besuch																																	
des Schuljahres besuchten								Zahl der Kinder, welche im Laufe des Jahres versäumten				Von den schulpflichtigen Kindern, welche die Schule nicht besuchten							Schulgebäude					Schul-einrichtung		Lehrmittel			
ter												wurden unterrichtet					wurde kein Unterricht nachgewiesen					in		in			
nach dem Alter												zu Hause		in Privat-Anstalten		an Mittelschulen													
unter		in				über		mehr als 40	zwischen 21 und 40	zwischen 10 und 20	weniger als 10								eigene	gemiethete	unentgeltlich überlassene	gutem	mangelhaftem	gutem	mangelhaftem	genügend	nicht genügend
dem schulpflichtigen Alter								Schultage														Bauzustande		Zustande		vorhanden	
unter 6 J.		6 bis 12 J.		12 bis 14 J.		über 14 J.																							
Knaben	Mädchen	Knaben	Mädchen	Knaben	Mädchen	Knaben	Mädchen					Knaben	Mädchen	Knaben	Mädchen	Knaben	Knaben	Mädchen											
1	2	427	447	38	37	.	.	328	237	197	232	.	.	.	1	.	105	151	6	1	4	3	8	3	8	4	
2	5	1185	1134	104	52	5	1	402	545	644	671	.	.	.	.	.	59	80	8	.	3	8	3	.	11	1	10
2	1	552	549	46	35	.	2	157	190	206	178	1	3	1	.	3	59	77	2	.	4	.	6	1	3	4	2
.	1	310	266	15	13	.	.	188	158	108	98	.	.	.	.	.	45	51	4	.	8	6	6	5	7	9	3
.	.	116	97	.	2	.	.	47	63	49	37	.	.	.	.	.	72	81	2	.	2	1	3	.	4	4	.
.	.	243	193	27	23	.	.	191	71	49	99	.	.	.	.	2	20	31	3	1	.	3	1	3	1	2	
1	2	145	138	10	9	.	.	109	45	56	73	.	.	.	.	2	50	59	3	1	1	1	4	1	4		
1	2	539	508	38	18	.	.	101	252	353	392	.	.	.	.	.	39	42	5	.	.	3	.	3	2	.	
.	.	181	185	11	21	.	.	192	80	40	71	.	.	.	.	.	66	81	4	1	1	3	3	3	3	6	.
.	.	1526	1091	167	55	6	.	926	599	509	520	6	4	26	40	23	496	596	9	1	3	7	8	7	8	4	11
.	.	429	520	38	37	.	.	441	276	176	131		.	.	.	.	64	64	3	4	1	2	6	4	5	1	
.	.	689	619	69	65	6	5	286	311	307	325	.	.	.	.	.	23	32	6	1	.	5	2	5	2	1	
.	1	719	575	95	57	11	3	391	319	309	365	.	.		.	3	404	398	8	1	.	6	3	5	4	2	
3	.	355	296	161	119	16	9	158	191	209	279	1	1	7	6	.	19	21	4	2	.	2	4	4	2	2	
4	5	349	398	17	18	1	3	238	185	131	172	2	.	3	.	2	65	59	5	1	1	3	4	3	4	7	.
1	.	229	238	9	4	.	.	26	53	108	264	.	.	.	.	.	.	.	2	.	3	2	3	2	3	4	1
1	1	417	344	61	42	1	.	76	76	163	474	.	.	.	.	3	24	40	4	1	1	3	3	4	2	4	
.	1	738	701	11	4	.	.	399	352	302	257	1	1	.	.	2	23	26	7	3	.	8	2	8	2	2	
9	2	418	369	116	68	44	30	132	162	140	327	.	.	.	.	.	329	283	8	.	.	6	2	3	5	.	
10	7	1351	1280	120	140	.	.	618	553	731	944	1	2	46	26	.	140	156	15	1	1	12	3	16	1	7	10
.	.	289	281	32	44	.	.	456	97	47	46	.	.	.	.	.	22	24	7	.	1	6	2	6	2	3	
11	13	845	901	77	80	4	.	491	471	349	491	.	.	.	.	.	42	50	11	.	2	12	1	11	2	4	
4	2	695	653	140	91	21	13	285	313	364	314	4	.	.	.	9	284	285	8	.	1	6	3	1	8	1	8
.	.	353	253	30	17	5	.	193	157	119	189	.	4	.	.	6	35	60	3	1	1	2	3	1	4	1	4
6	.	884	504	90	53	.	.	108	212	279	371	.	4	.	.	2	38	28	9	.	.	8	1	8	1	8	1
229	177	44965	40168	4376	3121	293	150	21920	19596	19338	24298	88	76	93	125	201	6744	7185	466	61	86	399	214	368	245	331	285
.	2	756	752	71	110	.	27	3	12	34	137	.	.	17	891	263	89	183	2	2	1	5	.	2	.	2	.
1	.	589	662	19	13	.	.	745	236	296	245	2	3	.	.	.	17	22	24	3	1	12	16	8	20	.	2
27	21	2332	2266	354	353	68	30	1527	1091	1028	1262	7	7	18	22	14	272	277	28	8	21	45	12	43	10	53	.
31	25	2027	1648	236	142	37	21	1167	714	647	926	9	13	.	.	7	383	501	47	5	3	36	19	34	21	55	.
13	12	2108	2011	137	124	2	.	1233	970	941	1371	3	2	33	42	9	121	90	34	12	4	32	18	32	18	42	
44	16	2689	2651	321	324	3	1	1712	1257	1024	1345	2	6	.	.	50	177	175	41	8	9	32	26	20	35	47	
28	23	1165	1093	272	155	18	22	555	522	576	480	2	8	2	.	14	1161	1257	15	2	8	12	13	14	11	19	
1	.	1350	1005	149	118	3	1	940	569	416	493	.	.	.	.	.	718	820	18	2	1	11	10	2	19	3	18
145	99	13016	12088	1759	1539	135	102	7882	5371	4962	6259	25	39	70	955	357	2938	3325	209	42	58	185	114	153	134	221	68
.	.	965	787	120	53	2	10	64	101	139	548	.	.	.	.	.	.	.	.	1	5	6	.	5	1	6	.
5	4	1647	1496	405	415	1	.	588	331	836	1271	3	3	1	24	4	534	506	23	3	.	21	5	19	7	21	3
.	.	1195	797	42	76	8	3	484	488	355	382	.	.	.	.	.	352	414	11	.	.	9	2	9	2	11	.
13	4	1647	1380	365	353	57	73	780	617	542	701	.	.	76	49	18	420	572	23	.	1	20	4	22	1	23	.
1	.	1547	1307	316	303	51	34	484	485	532	688	34	32	16	24	4	362	744	16	2	1	7	12	.	19	.	19
23	29	1627	1499	231	236	85	74	528	540	574	845	8	5	.	3	15	618	537	18	4	2	19	5	13	8	7	14
1	7	1496	1417	129	96	7	.	565	437	501	795	3	4	34	17	3	527	615	20	.	.	16	4	14	6	1	19
.	.	1082	1012	184	136	25	12	484	440	388	701	2	3	.	.	3	162	151	9	.	2	8	3	8	3	8	3
4	8	999	909	389	367	81	52	645	347	344	436	2	2	.	1	20	372	125	13	1	.	6	8	6	7	4	12
17	20	1015	1042	41	29	1	.	707	458	335	268	.	.	.	.	13	258	293	20	.	.	13	7	3	17	3	17

Schulbezirke	Innerer Bestand																										In Ansehung der Sprachen wie der Unterricht ertheilt		
	Bürgerschulen für					Allgemeine Volksschulen																							
	Knaben		Mädchen		beide Geschlechter	Knaben							Mädchen							beide Geschlechter							deutsch	italienisch	slovenisch (illyrisch)
	mit																												
	3	8	3	8	8	1	2	3	4	5	6	7	1	2	3	4	5	6	7	1	2	3	4	5	6	7			
	Classen																												
Rudolfswerth	.	.	.	.	.	.	.	.	1	.	.	.	1	.	.		.	.	.	15	1	.	.	.	.	.	.	14	
Stein	.	.	.	.	.	.	.	.	1	.	.	.	.	1	.	.	.	.	.	15	2	.	.	.	.	.	2	17	
Summe	.	.	.	.	.	2	.	.	3	1	.	.	1	1	.	.	2	.	.	96	75	18	6	.	.	.	13	[1] 174	[2] 20
Triest.																													
Triest sammt Gebiet	.	.	.	.	.	.	3	4	7	.	.	.	.	3	4	3	2	1	.	.	4	.	.	.	.	.	.	17	48
Görz-Gradisca.																													
Görz (Stadt)	.	.	.	.	.	.	1	.	3	.	.	.	.	.	.	.	1	1	.	.	.	1	.	.	.	.	.	5	1
Görz (Landb.)	.	.	.	.	.	.	.	.	.	.	.	.	.	.	.	.	.	.	.	34	1	.	.	.	.	.	.	.	35
Gradisca	.	.	.	.	.	27	.	2	1	.	.	.	11	3	.	.	.	.	.	18	.	.	.	.	.	.	.	56	6
Sessana	.	.	.	.	.	.	.	.	.	.	.	.	.	.	.	.	.	.	.	26	2	.	.	.	.	.	.	.	28
Tolmein	.	.	.	.	.	.	1	.	.	.	.	.	1	.	.	.	.	.	.	24	3	.	.	.	.	.	.	.	31
Summe	.	.	.	.	.	27	2	2	4	.	.	.	12	3	.	.	1	1	.	102	8	1	.	.	.	.	.	61	101
Istrien.																													
Capodistria	.	.	.	.	.	4	1	3	3	.	.	.	.	.	3	1	.	.	.	3	9	2	.	.	.	.	.	11	15
Lussin	.	.	.	.	.	.	.	24	4	.	.	.	.	.	9	1	.	.	.	.	.	3	.	.	.	.	.	15	27
Parenzo	.	.	.	.	.	14	2	1	.	.	.	.	6	1	.	.	.	.	.	5	.	.	.	.	.	.	.	24	.
Pisino	.	.	.	.	.	5	1	.	2	.	.	.	1	1	.	.	.	.	.	.	.	.	.	.	.	.	.	10	.
Pola	.	.	.	.	.	12	.	.	3	.	.	.	.	1	.	2	.	.	.	.	.	.	.	.	.	.	2	10	.
Rovigno	.	.	.	.	.	.	.	.	1	.	.	.	.	.	.	1	.	.	.	.	.	.	.	.	.	.	.	2	.
Volosca	.	.	.	.	.	1	.	1	.	.	.	.	.	.	.	.	.	.	.	13	1	.	.	.	.	.	.	.	12
Summe	.	.	.	.	.	36	4	29	13	.	.	.	7	3	12	5	.	.	.	21	10	5	.	.	.	.	2	71	[4] 53
Tirol.																													
Innsbruck (Stadt)	.	.	.	.	.	.	.	1	1	1	.	.	.	.	1	1	.	.	.	.	1	1	.	.	.	.	7	.	.
Botzen „	.	.	.	.	.	.	.	.	1	.	.	.	.	.	1	.	.	1	.	.	.	.	.	.	.	.	3	.	.
Roveredo „	.	.	.	.	.	.	.	.	.	1	.	.	.	.	.	.	1	.	.	.	.	.	.	.	.	.	.	.	2
Trient „	.	.	.	.	.	1	.	1	.	1	.	.	1	.	.	.	2	.	.	.	.	.	.	.	.	.	.	.	6
Ampezzo-Buchenstein	.	.	.	.	.	.	.	.	1	.	.	.	.	.	1	.	.	.	.	6	1	.	.	.	.	.	.	.	9
Borgo	.	.	.	.	.	3	3	1	2	.	.	.	3	3	1	2	.	.	.	36	3	.	.	.	.	.	5	52	.
Botzen (Landb.)	.	.	.	.	.	10	11	2	.	.	.	.	9	12	2	.	.	.	.	68	12	1	.	.	.	.	122	5	.
Brixen	.	.	.	.	.	1	1	.	.	1	.	.	.	2	.	2	.	.	.	38	5	.	.	.	.	.	50	.	.
Brunecken	.	.	.	.	.	1	1	.	1	.	.	.	1	1	.	1	.	.	.	41	16	4	.	.	.	.	55	[5] 12	.
Cavalese	.	.	.	.	.	6	1	2	.	.	.	.	6	1	2	.	.	.	.	23	.	.	.	.	.	.	.	41	.
Cles	.	.	.	.	.	50	5	1	.	.	.	.	50	5	1	.	.	.	.	40	1	.	.	.	.	.	8	143	.
Imst	.	.	.	.	.	4	1	.	.	.	.	.	3	1	.	.	.	.	.	45	7	.	1	.	.	.	62	.	.
Innsbruck (Landb.)	.	.	.	.	.	14	2	.	1	.	.	.	14	2	.	.	1	.	.	62	.	.	.	.	.	.	96	.	.
Kitzbühel	.	.	.	.	.	2	.	1	.	.	.	.	.	2	1	.	.	.	.	23	1	.	.	.	.	.	30	.	.
Kufstein	.	.	.	.	.	2	.	1	.	.	.	.	1	1	1	.	.	.	.	46	1	.	.	.	.	.	53	.	.
Landeck	.	.	.	.	.	3	2	.	.	.	.	.	3	2	.	.	.	.	.	31	5	.	.	.	.	.	70	.	.
Lienz	.	.	.	.	.	.	.	.	1	.	.	.	.	.	1	.	.	.	.	45	11	2	.	.	.	.	60	.	.
Meran	.	.	.	.	.	5	8	.	1	.	.	.	3	5	.	.	.	.	.	87	17	.	.	.	.	.	126	.	.
Mori und Ala	.	.	.	.	.	18	2	.	2	.	.	.	19	2	1	1	.	.	.	8	.	.	.	.	.	.	.	53	.
Nogaredo	.	.	.	.	.	7	2	1	.	.	.	.	9	2	.	.	.	.	.	5	.	.	.	.	.	.	.	26	.
Primiero	.	.	.	.	.	6	.	.	.	.	.	.	5	1	.	.	.	.	.	14	.	.	.	.	.	.	.	26	.
Reutte	.	.	.	.	.	7	2	.	.	.	.	.	8	1	.	.	.	.	.	33	1	.	.	.	.	.	32	.	.

[1]) Slovenisch. [2]) Deutsch-slovenisch. [3]) Italienisch-slovenisch. [4]) Hierunter 33 serbo-kroatisch. [5]) Ladinisch.

r Volksschulen														Gesammtertrag des Schulgeldes in österreichischer Währung	Lehrpersonale																													
Unterricht erstreckt sich noch auf folgende Gegenstände							Mit der Schule verbunden				In Ansehung der Zeit wird der Unterricht ertheilt			Von den im Beginne des Schuljahres vorhandenen sind ausgetreten durch					Im Laufe des Schuljahres zugewachsen		Stand des männlichen definitiv angestellten Lehrpersonales am Ende des Schuljahres																										
			Sprachen																	Directoren			Oberlehrer mit der Befähigung für						Lehrer mit der Befähigung für													
																							allgemeine Volksschulen			Bürgerschulen			allgemeine Volksschulen			Bürgerschulen												
Gesammtanzahl	Bienenzucht	Seidenbau	andere Landessprachen	französisch	englisch	andere	Kinderbewahranstalt	Kindergarten	Wiederholungsunterricht	landwirthschaftliche	gewerbliche Fortbildungskurse	ganzjährig und ganztägig	halbjährig und halbtägig		Versetzung	Dienstes-Entsagung	Entlassung	Pensionirung	Tod	bereits früher Angestellte	bisher noch nicht angestellt Gewesene	Weltgeistliche	Ordensgeistliche	Weltliche	Weltgeistliche	Ordensgeistliche	Weltliche	Weltgeistliche	Ordensgeistliche	Weltliche	Weltgeistliche	Ordensgeistliche	Weltliche	Weltgeistliche	Ordensgeistliche	Weltliche	Weltgeistliche	Ordensgeistliche	Weltliche	Weltgeistliche	Ordensgeistliche	Weltliche
16	1	1	.	.	.	1	.	.	13	.	.	9	9		1	.	.	.	2	1	.	.	1	.	.	.	1	.	.	.	.	4	15	.	.	.								
16	.	.	.	.	.	.	.	.	16	.	.	4	15		.	.	.	.	.	.	.	.	1	.	.	.	2	.	.	.	.	4	16	.	.	.								
57	17	26	30	.	.	4	.	7	164	.	1	97	110		16	4	.	1	4	21	4	3	2	3	.	.	37	.	.	.	3	8	193	.	.	3								
8	4	4	21	3	1	7	.	.	20	.	.	34	1	7311	4	1	.	.	.	5	.	2	.	7	.	.	.	.	.	.	2	.	49	.	.	.								
.	.	.	.	1	.	5	.	.	6	.	.	7	.	1825	1	1	.	1	1	1	1	2	.	1	.	.	.	.	.	.	.	.	11	.	.	.								
.	.	.	.	.	.	.	.	.	.	.	.	22	13		2	.	.	.	.	.	.	.	.	.	.	.	.	1	.	.	.	.	12	.	.	.								
.	.	.	.	.	.	3	.	.	10	.	.	36	[1]) 26		3	.	.	2	2	3	3	.	.	.	.	.	2	.	.	.	.	20	.	.	.								
7	2	4	.	.	.	.	.	.	3	.	.	14	14		1	.	.	.	.	1	1	.	.	.	.	.	.	.	.	.	.	14	.	.	.								
2	.	.	.	.	.	6	.	.	1	.	.	6	26		.	.	.	.	.	.	3	.	.	.	.	.	2	.	.	.	27	.	1	.	.	.								
9	2	4	.	1	.	[2]) 14	.	.	20	.	.	85	78		7	1	.	3	3	5	8	2	.	1	.	.	5	.	.	.	40	.	38	.	.	4								
5	2	1	6	.	.	.	.	.	.	.	.	19	10		1	.	.	.	1	.	.	.	.	.	.	.	4	.	.	.	17	.	11	.	.	.								
.	.	.	.	.	.	.	.	.	14	.	.	41	.		1	.	.	.	.	.	1	2	.	.	1	.	1	.	.	.	17	1	18	.	.	.								
1	1	.	.	.	.	.	.	.	11	.	.	23	6		.	.	.	.	.	1	1	.	.	3	.	.	.	.	.	.	.	.	5	.	.	.								
.	.	.	.	.	.	.	.	.	8	.	.	10	.	300	.	.	.	.	1	.	.	.	.	.	.	.	1	.	.	1	3	.	7	.	.	.								
.	.	.	.	.	.	.	.	.	12	.	.	18	.	300	.	.	.	.	.	.	.	.	.	.	.	.	3	.	.	.	.	.	19	.	.	.								
.	.	.	.	.	.	.	.	.	2	.	.	2	.	360	.	.	.	.	.	.	.	.	.	.	.	.	.	.	.	.	.	.	3	.	.	2								
.	.	.	5	.	.	.	.	.	6	.	.	9	7		.	.	.	.	.	.	.	.	.	.	2	.	.	.	.	.	8	.	9	.	.	.								
5	3	1	10	.	.	.	.	.	53	.	.	122	23		2	.	.	.	2	1	2	2	.	3	3	.	9	.	.	1	15	1	73	.	.	2								
.	.	.	.	.	.	.	2	1	3	.	.	7	.	750	7	1	.	1	2	8	3	.	.	1	.	.	3	.	.	.	.	.	11	.	.	1								
.	.	.	1	.	.	.	.	.	1	.	.	3	.	701	2	1	.	.	.	3	.	.	.	1	.	.	.	.	.	.	.	.	3	.	.	.								
.	.	.	.	1	.	.	.	.	2	.	.	2	.		.	.	.	.	.	.	.	.	.	.	.	.	.	.	.	.	3	.	2	.	.	.								
.	.	.	.	.	.	.	.	.	5	.	.	4	2		.	.	.	.	.	.	.	.	.	1	.	.	.	.	.	.	1	.	7	.	.	.								
.	.	.	2	.	.	.	.	.	2	.	.	1	8		.	2	.	.	.	1	1	.	.	1	.	.	.	.	.	.	5	.	8	.	.	.								
.	.	.	5	.	.	.	.	.	32	.	.	5	52		.	8	12	1	.	.	.	.	.	.	.	.	.	.	.	.	17	.	27	.	.	.								
11	3	4	.	.	.	.	2	.	90	2	.	16	111		2	3	4	.	.	5	5	.	.	.	2	.	13	.	.	.	18	2	61	.	.	.								
6	.	.	.	.	.	.	1	.	57	1	.	7	53		1	1	.	.	4	6	1	1	.	.	.	.	.	.	.	.	7	.	41	.	.	.								
14	5	.	14	.	.	.	.	.	57	.	.	6	61		4	2	1	.	1	5	3	.	.	.	.	.	1	.	.	.	11	2	51	.	.	.								
1	.	.	.	.	.	.	1	.	22	.	.	37	4		.	.	.	.	.	.	.	.	.	.	.	.	.	.	.	.	2	.	20	.	.	.								
.	.	.	.	.	.	.	.	.	141	.	.	.	.	1500	.	.	.	.	2	.	1	.	.	.	.	.	.	.	.	.	22	.	40	.	.	.								
1	.	.	.	.	.	.	.	.	52	.	.	32	30	1196	1	.	.	.	2	1	.	.	.	1	.	.	1	.	.	.	2	.	47	.	.	1								
19	5	.	.	.	.	.	.	.	91	2	.	6	.		3	1	1	1	2	4	1	.	.	.	.	.	1	.	.	.	1	.	59	.	.	.								
2	.	.	.	.	.	.	.	.	25	.	.	.	30		.	.	.	.	.	.	.	.	.	.	.	.	.	.	.	1	1	.	25	.	.	.								
10	5	.	1	1	.	.	.	1	53	1	1	35	.		9	.	.	.	.	8	.	.	1	.	.	.	.	.	.	.	.	.	38	.	.	.								
4	.	.	.	.	.	.	.	.	62	1	.	.	.		5	1	.	.	.	5	.	.	.	.	.	.	.	.	.	.	1	.	37	.	.	.								
1	.	.	1	.	.	.	.	.	39	.	.	4	.		4	1	1	.	1	4	2	1	.	.	.	.	.	.	.	.	8	4	38	.	.	.								
22	8	1	.	.	.	.	1	2	88	.	.	12	.		4	4	2	.	2	9	2	.	.	.	.	.	2	.	.	.	7	.	85	.	.	.								
.	.	4	.	.	.	.	1	1	10	.	.	53	.		.	.	.	.	.	.	.	.	.	.	.	.	.	.	.	.	16	.	11	.	.	.								
.	.	.	.	.	.	.	.	.	11	.	.	11	.		.	.	.	.	.	.	.	.	.	.	.	.	.	.	.	.	.	.	.	.	.	.								
.	.	.	.	.	.	.	.	.	18	.	.	2	.		.	1	2	.	.	1	2	.	.	.	.	.	.	.	.	.	.	.	18	.	.	.								
.	.	.	.	.	.	.	.	.	39	.	.	.	.		.	.	.	.	.	.	.	.	.	.	.	.	2	.	.	.	.	.	13	.	.	.								

Notiz-Boden Deutsch

Schulbezirke	Gesammtes männliches definitiv angestelltes Lehrpersonale nach Kategorien des Dienstalters									Unterlehrer	Stand des weiblichen definitiv angestellten Lehrpersonales am Ende des Schuljahres								Gesammtes weibliches definitiv angestelltes Lehrpersonale am Ende des Schuljahres							
											Oberlehrerinen				Lehrerinen											
											mit der Befähigung für															
											allgemeine Volksschulen		Bürgerschulen		allgemeine Volksschulen		Bürgerschulen									
	bis 5	über 5 bis 10	über 10 bis 15	über 15 bis 20	über 20 bis 25	über 25 bis 30	über 30 bis 35	über 35 bis 40	über 40		Nonnen	Weltliche	Nonnen	Weltliche	Nonnen	Weltliche	Nonnen	Weltliche	bis 5	über 5 bis 10	über 10 bis 15	über 15 bis 20	über 20 bis 25	über 25 bis 30	über 30 bis 35	über 35 bis 40
	Dienstjahre																		Dienstjahre							
Rudolfswerth	4	.	7	2	1	1	2	2	2	.	.	.	.	.	.	1	.	.	1	.	.	.	.	.	.	.
Stein	8	8	4	1	.	.	.	1	1	2	.	.	.	.	.	1	.	.	.	1	.	.	.	.	.	.
Summe	31	62	54	25	18	9	15	10	14	47	1	.	.	.	24	2	.	.	2	6	2	6	1	1	1	4
Triest.																										
Triest sammt Gebiet	17	12	12	12	4	.	1	2	.	9	1	.	7	.	.	43	.	.	11	9	4	11	9	5	1	.
Görz-Gradisca.																										
Görz (Stadt)	1	1	3	2	2	.	1	1	1	4	1	.	.	.	4	.	.	.	1	.	3	.	.	.	.	.
Görz (Landb.)	1	2	2	4	2	.	.	1	1	23	.	.	.	.	.	.	.	.	.	.	.	.	.	.	.	.
Gradisca	8	6	4	.	.	1	.	2	1	33	.	.	.	.	.	10	.	.	1	3	3	.	.	2	.	1
Sessana	4	8	2	4	5	2	.	.	2	3	.	.	.	.	.	.	.	.	.	.	.	.	.	.	.	.
Tolmein	20	4	4	1	.	1	.	.	.	6	.	.	.	.	.	.	.	.	.	.	.	.	.	.	.	.
Summe	34	21	17	11	9	4	1	4	5	69	1	.	.	.	4	10	.	.	2	3	6	.	.	2	.	1
Istrien.																										
Capodistria	21	6	2	1	.	.	2	.	.	6	.	.	.	.	.	6	.	.	1	1	2	.	2	.	.	.
Lussin	15	18	3	.	2	1	.	.	1	4	.	.	.	.	2	12	.	.	.	2	7	3	.	.	.	.
Parenzo	6	1	.	.	.	1	.	.	.	7	.	.	.	.	.	6	.	.	.	.	3	.	1	.	1	.
Pisino	6	4	1	.	.	.	.	2	.	.	.	.	.	.	.	2	.	.	.	1	.	.	.	1	.	.
Pola	11	2	2	2	2	2	1	.	.	2	.	1	.	.	.	6	.	.	4	2	.	.	1	.	.	.
Rovigno	.	1	1	1	.	1	.	.	1	1	.	.	.	.	.	3	.	.	1	.	.	.	2	.	.	.
Volosca	5	7	2	1	3	.	.	1	.	.	.	.	.	.	.	.	.	.	.	.	.	.	.	.	.	.
Summe	64	39	11	5	7	5	3	3	2	20	.	1	.	.	[1]) 2	35	.	.	6	6	12	3	6	1	1	.
Tirol.																										
Innsbruck (Stadt)	4	2	1	3	3	2	.	1	.	2	1	.	.	.	7	.	.	.	1	1	.	1	1	1	2	1
Botzen „	1	.	1	2	.	.	.	.	.	1	.	.	.	.	7	.	.	.	1	2	3	.	1	.	.	.
Roveredo „	2	.	1	.	1	.	1	.	.	2	.	.	.	.	6	.	.	.	1	1	4	.	.	.	.	.
Trient „	2	3	2	1	.	1	.	.	.	1	.	.	.	.	5	6	.	.	1	6	2	2	.	.	.	.
Ampezzo-Buchenstein	2	2	3	3	2	.	1	.	.	2	.	.	.	.	.	3	.	.	.	.	2	.	1	.	.	.
Borgo	15	4	7	5	6	2	1	2	2	20	.	.	.	.	.	44	.	.	14	9	10	2	1	1	5	2
Botzen (Landb.)	9	24	18	9	5	10	5	8	13	24	2	.	.	.	19	16	.	.	10	12	7	2	4	2	.	.
Brixen	6	11	5	7	5	3	1	4	7	2	4	.	.	.	12	2	.	.	2	6	3	2	.	3	2	.
Brunecken	4	9	11	8	6	12	4	6	5	19	1	.	.	.	5	1	.	.	.	2	1	1	1	2	.	.
Cavalese	5	1	6	1	2	3	1	2	1	11	.	.	.	.	.	17	.	.	2	2	2	3	.	.	1	5
Cles	21	10	13	2	6	5	1	1	3	18	.	.	.	.	.	51	.	.	10	11	12	2	6	5	1	2
Imst	6	8	10	10	6	3	2	5	2	5	.	.	.	.	5	6	.	.	.	6	3	.	1	.	1	.
Innsbruck (Landb.)	7	12	2	6	4	10	6	9	5	15	1	.	.	.	11	11	.	.	8	3	5	2	1	1	2	.
Kitzbühel	5	.	4	1	2	1	7	4	2	4	3	.	.	.	.	.	.	.	1	1	.	1	.	.	.	.
Kufstein	2	5	4	4	2	5	6	1	10	15	.	.	.	.	4	1	.	.	1	3	.	.	1	.	.	.
Landeck	3	6	3	7	5	4	4	4	2	31	.	.	.	.	4	4	.	.	1	2	.	3	1	1	.	.
Lienz	15	6	11	6	6	4	6	4	3	14	.	.	.	.	4	2	.	.	1	2	2	1	.	.	.	.
Meran	7	7	17	13	5	11	7	11	13	34	.	.	.	.	11	6	.	.	8	4	4	1	.	.	.	.
Mori und Ala	9	3	9	1	3	.	2	.	.	4	.	.	.	.	.	25	.	.	5	2	5	5	2	2	2	2
Nogaredo	.	.	.	.	.	.	.	.	.	12	.	.	.	.	.	.	.	.	.	.	.	.	.	.	.	.
Primiero	3	4	1	2	1	2	3	1	1	9	.	.	.	.	1	4	.	.	.	3	.	.	1	.	1	.
Reutte	6	6	10	3	4	5	3	1	7	.	.	1	.	.	3	4	2	.	1	2	1	2	2	1	1	.

[1]) Dem Dienstalter nach nicht specificirt.

ale								Schulbesuch																					
kommen des Lehrpersonales aus dem Schuldienste								Zahl der schulpflichtigen Kinder				Seit dem Schlusse des vorigen Schuljahres ausgetreten												Seit dem Schlusse des vorigen Schuljahres eingetreten					
				Grundbestiftung				6 bis 12 Jahre		12 bis 14 Jahre		durch Erfüllung der Schulpflicht		durch Uebertritt						durch Tod		auf andere Weise		durch Eintritt in das schulpflichtige Alter		durch Uebertritt			
														an eine andere Volksschule		an eine Mittelschule		an eine Privat-Lehranstalt		in den häuslichen Unterricht						aus einer anderen Volksschule		aus einer Mittelschule	
Dienstalters-Zulagen	Functions-Zulagen	Sonstige bare Bezüge	Ausmass (Joche)	Anrechenbarer Betrag	Industrial-Lehrerinnen	Sonstige Nebenlehrer und Nebenlehrerinnen	Knaben	Mädchen	Knaben	Mädchen	Knaben	Mädchen	Knaben	Mädchen	Knaben	Mädchen	Knaben	Mädchen	Knaben	Mädchen	Knaben	Mädchen	Knaben	Mädchen	Knaben	Mädchen	Knaben	Mädchen	Knaben	Mädchen
Gulden in österreichischer Währung																													
.	.	.	.	.	.	1	.	2721	2701	886	888	248	237	34	16	19	.	.	.	.	.	6	1	78	64	396	353	27	14	.	.
.	84	1443	.	.	.	.	.	2452	2384	842	826	209	218	2	1	31	.	.	.	6	.	15	17	129	112	280	255	.	.	.	.
320	453	2791			22	14	28824	28553	9427	9294	2576	2469	645	158	258	2	12	35	22	17	93	95	1001	1025	4007	3632	233	135	3	27
4540	1844	2158			3	33	6697	6610	2298	2204	380	269	145	123	153	14	6	8	.	55	36	28	406	384	1163	1034	182	123	.	.
.	453	.	.	.	.	2	1094	994	446	325	33	41	.	8	60	.	5	3	.	.	7	6	48	.	180	130	71	.	9	.
.	.	.	½	30	1	.	3928	3867	1267	1086	238	222	53	24	12	.	1	17	7	6	16	12	133	138	502	473	4	.	.	.
.	.	120	.	.	.	.	4373	4136	1351	1327	194	75	36	6	3	.	10	.	.	.	20	10	136	86	2920	1767	3	10	.	.
.	.	.	.	.	2	.	1869	1861	553	550	133	127	6	.	1	.	.	1	1	6	8	7	64	35	238	246	2	.	.	.
50	40	.	.	.	.	.	2543	2378	740	736	112	95	29	8	5	.	2	5	74	108	22	26	100	102	235	208	8	11	.	.
50	493	120			3	2	13807	13236	4357	4024	707	560	124	46	84	.	18	26	82	120	73	61	487	360	4075	2794	88	21	9	.
.	.	92	.	.	.	.	3905	3659	1265	1181	88	87	4	2	34	.	.	.	.	.	2	4	44	57	1678	990	.	.	.	.
							2439	2446	744	778	175	167	.	.	3	.	.	51	.	.	.	.	.	.	.	.	2	.	.	.
96	300	520					2667	2274	764	761	58	24	.	.	.	.	.	.	.	.	.	.	.	.	272	104	6	.	.	.
.	200	.					2531	2306	772	684	33	29	.	.	.	.	.	.	.	.	.	.	.	.	33	29	.	.	.	.
.	300	.					1851	1749	571	522	24	21	10	.	.	.	.	.	.	.	5	3	.	.	21	20	14	.	.	.
.	.	.					843	797	235	238	10	18	3	.	4	.	.	2	2	4	4	2	.	.	.	.	3	1	.	.
.	.	.					2616	2485	842	924	161	44	.	.	.	.	.	.	.	.	5	3	34	17	183	74	4	1	.	.
96	800	612					16852	15716	5163	5088	549	390	17	2	41	.	.	53	2	4	16	12	78	74	2187	1217	26	2	.	.
.	52	1266	.	.	2	6	575	761	180	266	102	92	46	29	75	.	2	40	13	19	.	6	7	.	107	172	107	49	.	.
.	.	544	.	.	1	.	396	354	120	100	14	51	25	23	2	.	1	18	.	.	1	3	4	.	84	86	22	5	.	.
.	63	.	.	.	.	1	430	446	152	158	.	.	.	.	.	.	.	.	.	.	.	.	.	.	.	.	.	.	.	.
.						.	918	849	346	309	62	67													137	145				
.	130	180	½	4	1	1	386	370	93	114	7	10										2			40	41				
.	.	.	.	.	3	1	3060	2990	1034	969	387	365	3	.	5	.	13	1	1	6	17	14	15	11	575	539	17	15	.	.
42	6044	4433	3	142	4	3	3187	3080	1078	1043	436	434	37	16	7	.	.	.	1	1	9	9	2	1	501	474	47	28	.	.
62	141	2768	1½	20	15	.	1177	1220	438	472	168	208	2	6	18	.	1	.	.	.	5	2	24	1	158	207	60	22	.	.
.	150	1995	6½	37	1	41	1631	1637	570	614	238	232	13	12	2	.	.	.	3	8	7	5	3	253	262	9	17	.	.
.	.	.	.	.	.	4	1156	1259	393	394																				
50	144	50	.	.	.	8	3300	3278	997	1109	29	24	5	5	18	.	4	3	.	.	14	11	135	91	514	489	18	15	.	.
.	100	3215	.	.	.	.	1098	1161	357	348	.	.	10	6	6	.	.	.	.	.	8	9	5	10	200	171	23	13	.	.
147	130	10	2	26	17	1	2484	2541	829	771	314	331	36	23	20	.	1	5	1	1	9	6	.	.	400	444	37	22	.	.
174	.	53	1	.	6	.	1257	1258	412	385	161	152	21	22	7	.	3	.	3	.	4	1	9	16	209	194	8	9	.	.
.	75	196	20½	309	2	4	1394	1379	439	430	78	82	1	6	1	.	1	.	.	1	4	1	.	.	62	63	.	3	.	.
.	.	5	2½	187	9	.	1367	1289	379	441	195	176	1	.	.	.	.	1	.	.	3	5	3	.	249	230	11	10	.	.
.	5	124	10½	153	10	.	1480	1522	453	512	157	177	12	7	15	.	.	.	2	1	2	10	87	115	233	223	35	21	.	.
8	230	444	15	326	.	.	2687	2742	936	931	401	336	44	23	13	1	2	.	2	11	15	5	7	7	500	365	84	53	.	.
.	.	.	.	.	.	.	1175	1115	368	349	.	.	.	.	.	.	.	.	.	.	.	.	.	.	.	.	.	.	.	.
.	135	.	.	.	.	.	642	574	209	221	.	.	.	.	.	.	.	.	.	.	.	.	.	.	.	.	.	.	.	.
.	.	.	.	.	1	.	706	764	287	267	116	105	.	.	.	.	.	.	.	.	1	1	9	.	171	136	.	.	.	.
.	.	.	.	34	.	.	875	836	284	280	67	66	1	2	4	.	3	.	3	3	6	.	.	.	138	153	3	12	.	.

Schulbezirke	Seit dem Schlusse des vorigen Schuljahres eingetreten: durch Uebertritt aus dem häuslichen Unterrichte		Zahl der Kinder, welche die Schule bis z																			
			an den Bürgerschulen		an den allgemeinen Volksschulen		Darunter nach der Muttersprache								nach der Religion							
							Deutsche		Slovenen		Italiener		Andere		katholisch-lateinisch		evangelisch		griechisch-orientalisch		I	
	Knaben	Mädchen	Knaben	Mädchen	Knaben	Mädchen	Knaben	Mädchen	Knaben	Mädchen	Knaben	Mädchen	Knaben	Mädchen	Knaben	Mädchen	Knaben	Mädchen	Knaben	Mädchen		
Rudolfswerth	3	3	.	.	1402	1127	136	121	1264	1006	.	.	2	.	1402	1127	.	.	.	.		
Stein	16	17	.	.	1676	1583	.	4	1676	1579	.	.	.	.	1676	1583	.	.	.	.		
Summe	32	30	.	.	18802	16774	1129	1049	17651	15712	[1])1	[1])1	21	12	18801	16774	1	.	.	.		
Triest.																						
Triest sammt Gebiet	25	32	.	.	5352	3667	164	96	1286	980	3902	2591	.	.	5301	3594	6	1	1	1		
Görz-Gradisca.																						
Görz (Stadt)	.	25	.	.	789	669	3	5	224	23	562	641	.	.	776	659	.	.	.	.		
Görz (Landb.)	15	10	.	.	2073	1675	.	1	2073	1674	.	.	.	.	2073	1675	.	.	.	.		
Gradisca [2])	.	.	.	.	2861	1707	1	.	241	189	2619	1518	.	.	2852	1707	.	.	.	.		
Sessana	4	2	.	.	1302	1154	.	.	1302	1154	.	.	.	.	1302	1154	.	.	.	.		
Tolmein	141	187	.	.	1095	1005	1	.	1094	1005	.	.	.	.	1095	1005	.	.	.	.		
Summe	160	224	.	.	8120	6210	5	6	4934	4043	3181	2159	.	.	8098	6200	.	.	.	.		
Istrien.																						
													Serbo-	Kroat.								
Capodistria	.	.	.	.	1671	980	.	.	514	291	1034	663	123	26	1668	980	3	.	.	.		
Lussin	.	.	.	.	1627	1003	.	.	.	.	854	665	773	338	1627	1003	.	.	.	.		
Parenzo	.	.	.	.	1389	849	.	.	.	.	1350	834	39	15	1389	849	.	.	.	.		
Pisino	.	.	.	.	547	171	.	.	29	.	518	171	.	.	547	171	.	.	.	.		
Pola	3	5	.	.	1479	566	167	93	243	.	1099	471	.	.	1464	557	12	8	1	.		
Rovigno	.	.	.	.	311	268	.	.	.	.	311	268	.	.	311	268	.	.	.	.		
Volosca	.	.	.	.	937	293	.	.	163	127	1	.	773	166	937	293	.	.	.	.		
Summe	3	5	.	.	7961	4130	167	93	919	418	5167	3072	1708	545	7943	4121	15	8	1	.		
Tirol.																						
Innsbruck (Stadt)	6	18	.	.	731	661	711	661	.	.	13	.	4	.	727	657	4	2	.	.		
Botzen	.	.	.	.	285	479	255	452	.	.	29	27	1	.	285	479	.	.	.	.		
Roveredo	.	.	.	.	412	295	9	7	.	.	403	288	.	.	412	295	.	.	.	.		
Trient	.	.	.	.	661	692	8	5	.	.	653	687	.	.	661	692	.	.	.	.		
Ampezzo-Buchenstein [3])	.	.	.	.	416	433	.	.	.	.	416	433	.	.	416	433	.	.	.	.		
Borgo	.	.	.	.	4120	3851	224	197	.	.	3896	3654	.	.	4120	3851	.	.	.	.		
Botzen (Landb.)	1	.	.	.	3487	3389	3206	3149	.	.	281	240	.	.	3487	3389	.	.	.	.		
Brixen [4])	.	.	.	.	1186	1287	1139	1262	.	.	47	23	.	2	1185	1287	1	.	.	.		
Brunecken	.	.	.	.	1711	1639	1370	1287	.	.	[5])341	[5])352	.	.	1711	1639	.	.	.	.		
Cavalese	.	.	.	.	1588	1658	2	5	.	.	1586	1653	.	.	1588	1658	.	.	.	.		
Cles	.	.	.	.	4336	4173	189	176	.	.	4147	3997	.	.	4336	4173	.	.	.	.		
Imst	.	.	.	.	1326	1297	1326	1297	.	.	.	.	.	.	1326	1297	.	.	.	.		
Innsbruck (Landb.)	.	2	.	.	2459	2473	2457	2473	.	.	2	.	.	.	2459	2472	.	1	.	.		
Kitzbühel	.	.	.	.	1222	1173	1222	1173	.	.	.	.	.	.	1222	1173	.	.	.	.		
Kufstein	.	.	.	.	1488	1432	1488	1432	.	.	.	.	.	.	1487	1430	1	2	.	.		
Landeck	.	.	.	.	1564	1436	1564	1436	.	.	.	.	.	.	1564	1436	.	.	.	.		
Lienz	.	1	.	.	1697	1693	1695	1692	.	.	2	.	.	1	1697	1693	.	.	.	.		
Meran	1	.	.	.	3012	2467	2987	2460	.	.	25	7	.	.	3010	2467	1	.	1	.		
Mori und Ala	.	.	.	.	1403	1385	3	2	.	.	1400	1383	.	.	1403	1385	.	.	.	.		
Nogaredo	.	.	.	.	986	838	.	.	.	.	986	838	.	.	986	838	.	.	.	.		
Primiero	.	.	.	.	671	697	.	.	.	.	671	697	.	.	671	697	.	.	.	.		
Reutte	.	.	.	.	1024	957	1024	957	.	.	.	.	.	.	1023	956	1	1	.	.		

[1]) Ungarn. [2]) Von 38 Schulen fehlen die Angaben über Gebäude, Einrichtung und Lehrmittel. [3]) Von 8 Schulen fehlen die Angaben über Gebäude, Einrichtungen, von 5 über Lehrmitt
2 Schulen fehlen die Angaben über Gebäude, Einrichtungen und Lehrmittel. [5]) Darunter 325 Knaben und 339 Mädchen Ladiner.

e s u c h																	Schulgebäude					Schul-einrichtung		Lehrmittel	
Schuljahres besuchten							Zahl der Kinder, welche im Laufe des Jahres versäumten				Von den schulpflichtigen Kindern, welche die Schule nicht besuchten									in		in			
r nach dem Alter						über					wurden unterrichtet					wurde kein Unterricht nachgewiesen									
r in dem schulpflichtigen Alter											zu Hause		in Privat-Anstalten		an Mittelschulen										
J.	6 bis 12 J.		12 bis 14 J.		über 14 J.																				
Knaben	Knaben	Mädchen	Knaben	Mädchen	Knaben	Mädchen	mehr als 40	zwischen 21 und 40	zwischen 10 und 20	weniger als 10	Knaben	Mädchen	Knaben	Mädchen	Knaben	Knaben	Mädchen	eigene	gemiethete	unentgeltlich überlassene	gutem	mangelhaftem	gutem	mangelhaftem	genügend	nicht genügend
							Schultage														Bauzustande		Zustande		vorhanden	
9	1010	762	310	289	74	67	460	355	425	515	5	10	.	11	21	616	713	13	2	1	14	4	13	5	3	15
7	1099	1089	453	418	120	69	462	425	407	564	6	.	3	7	21	317	209	12	1	5	13	5	11	8	3	16
88	15229	13497	2985	2773	512	416	6251	5254	5378	7717	83	79	130	138	122	4738	5179	180	14	17	152	59	123	84	87	120
5	4777	3256	526	301	157	105	792	766	1040	2239						388	410	13	9	1	22	1	34	1	35	.
5	651	492	101	108	37	64	88	176	291	696			63	178	52			3	1	.	5	1	7	.	7	.
27	1757	1414	250	216	48	18	1096	715	801	634	.	4	37	25	26	1635	1813	21	11	4	27	9	22	13	13	22
9	2606	1604	246	84	15	10	1140	699	723	961	11	6	21	33	14	1398	284	.	22	4	16	10	7	19	1	25
25	1077	947	195	173	10	9	1014	510	536	675	.	1	.	.	5	206	239	25	1	.	18	8	20	6	.	26
25	950	838	120	124	14	18	214	588	874	402	.	.	2	5	5	1209	1206	5	12	13	18	12	2	29	.	31
91	7041	5295	882	705	124	119	3552	2688	3225	3368	11	11	123	241	102	4448	3542	56	47	21	84	40	58	69	21	106
	1542	908	129	72	.	.	282	266	266	390					.	1920	2244	29	.	.	27	2	29	.	5	24
	1145	638	482	365	.	.	285	254	304	247			.	51	5	60	58	21	9	.	13	17	16	25	4	37
30	917	576	300	123	17	.	188	262	206	258					3	666	230	21	8	.	20	9	1	28	1	28
	427	142	120	29	.	.	14	39	41	61					10	848	1065	7	2	.	8	1	9	1	2	8
	1197	529	282	37	.	.	86	118	157	258					14	481	965	11	5	.	12	4	5	13	4	14
	257	252	54	16	.	.	163	110	110	206	2	.	4	12	.	128	152	1	.	.	1	.	2	.	2	.
3	789	244	123	41	20	5	392	244	250	319			.	27	1	469	1167	13	3	.	10	6	8	8	1	15
53	6274	3289	1490	683	37	5	1410	1293	1334	1739					33	4572	5881	103	27	.	91	39	70	75	19	126
10	693	639	23	12	13	.	40	66	143	430	31	.	14	45	137	.	.	2	2	2	4	2	7	.	7	.
1	271	438	13	32	1	8	26	37	195	335	.	.	.	.	.	.	.	2	1	.	3	.	3	.	3	.
8	381	271	26	10	5	6	107	94	110	200	10	10	.	20	14	50	.	1	.	.	1	.	2	.	2	.
	576	617	85	75	.	.	70	108	269	906	8	7	.	.	.	.	.	5	1	.	6	.	6	.	6	.
17	363	371	39	45	.	.	32	53	72	131						1	1	.	.	9	3	4	1	.	.	4
74	3265	3206	373	393	111	78	905	842	852	1093	8	.	1	1	6	118	8	44	7	4	37	18	52	3	11	46
78	3229	3112	222	191	8	8	132	627	1125	2546	3	5	1	.	1	23	22	76	12	39	93	34	84	43	22	105
21	1083	1191	84	61	14	14	118	124	239	537	.	.	1	.	.	.	.	22	3	22	30	19	35	14	11	38
11	1541	1499	152	117	.	12	54	101	292	1320	1	4	.	.	2	4	4	43	2	22	46	21	12	55	8	59
87	1266	1297	212	245	16	29												28	7	6	24	17	20	21	18	23
41	3665	3475	538	535	24	22	132	311	653	1660	12	4	.		17	312	248	116	29	8	106	47	23	130	5	148
10	1129	1114	186	172	9	1	51	73	223	699	.	.	.		.	.	.	58	1	3	47	15	46	16	3	59
32	2220	2269	203	159	7	13	49	137	548	1106	.	2	1	2	.	2	.	69	16	11	42	54	44	52	35	61
10	1166	1135	42	28	.	.	94	276	501	856	.	.	.	.	.	1	2	23	7	.	12	18	12	18	.	30
8	1346	1292	115	112	15	20	70	196	367	910	3	3	.	.	.	10	13	39	12	2	29	24	22	31	17	36
14	1386	1315	160	107	2	.	28	131	428	1381	.	2	.	.	2	2	.	68	.	3	53	18	2	68	2	68
10	1483	1546	195	136	8	1	34	109	352	1009	4	4	.	.	.	7	6	56	2	2	51	9	24	36	4	56
12	2678	2227	262	197	37	31	136	425	947	2058	8	6	3	.	14	11	4	97	12	16	58	67	24	102	1	125
44	1193	1188	162	153	8	.	272	284	314	384	.	.	.	.	.	40	16	15	12	4	23	8	49	4	.	53
25	721	618	226	169	26	26	230	76	98	157	.	.	.	.	1	2	3	10	7	.	13	5	17	9	2	24
	599	617	72	80	.	.	85	120	122	511	.	.	.	.	.	.	.	16	2	.	17	1	.	26	.	26
9	882	813	133	135	1	.	53	107	172	506	1	2	.	.	.	.	.	10	1	2	32	11	.	52	.	52

Schulbezirke	Innerer Bests																									In Ause der Sprach der Unt erth	
	Bürgerschulen für					Allgemeine Volksschulen																					
	Knaben		Mädchen		beide Geschlechter	Knaben							Mädchen							beide Geschlechter							
	mit																										
	3	8	3	8	8	1	2	3	4	5	6	7	1	2	3	4	5	6	7	1	2	3	4	5	6	7	
	Classen																										
Riva	.	.	.	.	.	19	5	.	1	1	.	.	20	4	1	1	.		.	4	.	.	.		.	.	.	56
Roveredo (Landb.)	.	.	.	.	.	16	2	.	.	.	.	.	16	2	.	.	.	.	.	13	.	.	.	.	.	.	.	49
Schwaz	.	.	.	.	.	9	.	.	1	.	.	.	9	.	.	1	.	.	.	32	2	.	.	.	.	.	54	.
Tione	.	.	.	.	.	47	8	.	.	.	.	.	49	5	1	.	.	.	.	18	.	.	.	.	.	.	.	128
Trient (Landb.) I.[1]	.	.	.	.	.	26	3	2	.	.	.	.	27	3	2	.	.	.	.	25	.	.	.	.	.	.	.	88
Trient (Landb.) II.[2]	.	.	.	.	.	40	11	.	1	.	.	.	40	11	1	.	.	.	.	28	1	.	.	.	.	.	.	133
Summe	.	.	.	.	.	299	70	13	14	5	.	.	298	68	18	9	4	1	.	791	85	8	1	.	.	.	853	831
Vorarlberg.																											
Bregenz-Bregenzerwald	.	.	.	.	.	3	1	.	1	.	.	.	3	1	.	1	.	.	.	36	18	7	.	.	.	.	71	.
Bludenz [3]	.	.	.	.	.	.	1	.	.	.	.	.	.	1	.	.	.	.	.	54	13	1	.	.	.	.	70	.
Feldkirch-Dornbirn	.	.	.	.	.	2	1	.	.	.	.	.	2	2	.	.	.	.	.	33	10	4	5	1	.	.	60	.
Summe	.	.	.	.	.	5	3	.	1	.	.	.	5	4	.	1	.	.	.	123	41	12	5	1	.	.	201	.
Böhmen.																											böhm.
Stadt Prag I.	.	.		.	.	.	.	1	6	.	.	.	.	.	1	4	1	.	.	.	.	2	.	.	.	.	.	15
Stadt Prag II.	.	.	.	.	.	.	.	.	1	.	.	.	.	.	.	1	.	.	.	.	.	.	.	.	.	.	2	.
Stadt Prag III.	.	.	.	.	.	.	.	.	.	1	2	.	.	.	.	2	.	.	.	.	.	.	1	.	.	.	6	.
Stadt Prag IV.	.	.	.	.	.	.	.	.	5	.	.	.	.	.	1	4	.	.	.	.	.	3	.	.	.	.	.	13
Brüx (Stadt)	1	.	1	.	.	.	.	.	1	.	.	.	.	.	.	1	.	.	.	.	1	.	.	.	.	.	5	.
Budweis „	.	.	.	1	.	1	.	.	.	1	.	.	.	.	.	.	.	.	.	.	.	.	1	.	.	.	4	.
Eger „	1	.	.	.	.	.	.	.	.	1	.	.	.	.	.	.	.	1	.	1	2	.	.	.	.	.	6	.
Gablonz „	.	.	.	.	.	.	.	.	.	.	.	.	.	.	.	.	.	.	.	.	.	.	.	.	1	.	1	.
Reichenberg „	.	.	.	.	.	.	.	.	.	.	.	.	.	.	.	.	.	.	.	.	.	.	.	2	.	.	2	.
Tetschen „	.	.	.	.	.	.	.	.	.	.	.	.	.	.	.	.	.	.	.	.	.	.	.	1	.	.	1	.
Trautenau „	1	.	.	.	.	.	.	.	.	1	.	.	.	.	.	1	.	.	.	.	.	.	.	.	.	.	3	.
Asch	.	.	.	.	.	.	1	.	.	.	1	.	.	1	.	.	.	1	.	17	3	1	.	1	.	.	26	.
Aussig	1	.	.	.	.	1	.	.	.	1	.	.	1	.	.	.	.	.	1	18	9	4	1	1	.	.	38	.
Beneschau	.	.	.	.	.	.	.	.	.	.	.	.	1	.	.	.	.	.	.	24	16	1	2	.	.	.	.	44
Bischofteinitz	.	.	.	.	.	.	.	.	.	.	.	.	.	.	.	.	.	.	.	22	9	2	1	.	.	.	27	5
Blatna	.	.	.	.	.	.	.	1	.	.	.	.	.	.	1	.	.	.	.	10	8	4	1	1	.	.	1	25
Böhmisch-Brod	.	.	.	.	.	.	.	.	.	.	.	.	.	.	.	.	.	.	.	34	16	2	1	1	.	.	.	54
„ Leipa	.	.	.	.	.	.	.	.	1	1	.	.	.	.	.	1	1	.	.	32	20	2	.	1	.	.	59	.
Braunau	.	.	.	.	.	.	.	.	.	.	.	.	.	.	.	.	.	.	.	27	3	.	.	1	.	.	31	.
Brüx	.	.	.	.	.	.	.	.	.	.	.	.	.	.	.	.	.	.	.	13	8	1	.	1	.	.	23	.
Budweis (Landb.)	.	.	.	.	.	.	.	.	.	.	.	.	.	.	.	.	.	.	.	22	18	1	3	.	.	.	6	33
Časlau	.	.	.	.	.	.	.	1	1	.	.	.	.	.	.	1	.	.	.	26	9	4	.	.	.	.	.	42
Chotěboř	.	.	.	.	.	.	.	.	.	.	.	.	.	.	.	.	.	.	.	12	7	.	.	1	.	.	.	20
Chrudim	.	.	.	.	.	.	.	.	.	1	.	.	.	.	.	.	1	.	.	32	11	2	1	1	.	.	.	49
Dauba	.	.	.	.	.	.	.	.	.	.	.	.	.	.	.	.	.	.	.	32	2	3	1	.	.	.	38	.
Deutsch-Brod	.	.	.	.	.	.	.	.	1	.	.	.	.	.	.	1	.	.	.	23	10	.	.	1	.	.	3	30
Eger	.	.	.	.	.	.	.	.	.	.	.	.	.	.	.	.	.	.	.	33	10	2	1	.	.	.	46	.
Falkenau	.	.	.	.	.	1	1	1	.	.	.	.	1	1	1	.	.	.	.	68	6	3	.	.	.	.	83	.
Friedland	1	.	.	.	.	.	.	.	.	.	.	.	.	.	.	.	.	.	.	21	5	1	1	1	.	.	30	.
Gabel	.	.	.	.	.	.	.	.	.	.	.	.	.	.	.	.	.	.	.	13	10	.	1	1	.	.	25	.
Gablonz (Landb.)	.	.	.	.	.	.	.	.	.	.	.	.	.	.	.	.	.	.	.	12	13	3	.	.	1	.	29	.
Graslitz	.	.	.	.	.	.	.	.	.	.	.	.	.	.	.	.	.	.	.	32	3	4	.	1	.	.	40	.
Hohenelbe	.	.		.	.	.	.	.	.	.	.	.	.	.	.	.	.	.	.	24	5	.	.	1	.	1	31	.
Hohenmauth	1	.	.	.	.	.	.	.	1	.	.	.	.	.	.	1	.	.	.	34	4	1	2	.	.	.	.	44
Hořovic	.	.	.	.	.	.	.	.	.	.	.	.	.	.	.	.	.	.	.	33	16	7	1	.	.	.	.	57

[1]) Umfasst die Gerichtsbezirke Cembra, Lavis und Mezzolombardo. [2]) Umfasst die Gerichtsbezirke Civezzano, Pergine, Trient Umgebung und Vezzano. [3]) Von 5 Schulen der Schulbez
Alter, der Bauzustand der Schulgebäude, die Schuleinrichtung und Lehrmittel nicht nachgewiesen.

| Der Volksschulen | | |

Schulbezirke	Lehrpers																											
	Gesammtes männliches definitiv angestelltes Lehrpersonale nach Kategorien des Dienstalters									Unterlehrer	Stand des weiblichen definitiv angestellten Lehrpersonales am Ende des Schuljahres								Gesammtes weibliches definitiv angestelltes Lehrpersonale am Ende des Schuljahres									
											Oberlehrerinen				Lehrerinen													
											mit der Befähigung für																	
											allgemeine Volksschulen		Bürgerschulen		allgemeine Volksschulen		Bürgerschulen										
	bis 5	über 5 bis 10	über 10 bis 15	über 15 bis 20	über 20 bis 25	über 25 bis 30	über 30 bis 35	über 35 bis 40	über 40		Nonnen	Weltliche	Nonnen	Weltliche	Nonnen	Weltliche	Nonnen	Weltliche	bis 5	über 5 bis 10	über 10 bis 15	über 15 bis 20	über 20 bis 25	über 25 bis 30	über 30 bis 35	über 35 bis 40	über 40
	Dienstjahre																		Dienstjahre								
Riva	19	7	8	2	2	3	2	1	.	7	.	.	.	.	7	24	.	.	15	4	2	8	1	.	.	1	.
Roveredo (Landb.)	7	9	5	2	3	2	1	1	.	2	.	.	.	.	1	18	.	.	3	6	5	3	.	1	.	1	.
Schwaz	4	7	5	1	9	3	6	4	2	6	.	.	.	.	5	11	.	.	3	3	2	3	1	1	.	.	.
Tione	6	9	5	2	6	2	5	3	3	35	.	.	.	.	3	23	.	.	4	3	.	1	2	5	7	3	1
Trient (Landb.) I.	7	8	4	2	1	4	3	.	.	9	.	.	.	.	1	28	.	.	4	5	6	5	2	3	3	.	1
Trient (Landb.) II.	20	8	9	4	6	5	2	1	.	31	.	.	.	.	.	34	.	.	11	10	2	3	2	3	1	1	1
Summe	197	171	175	107	101	102	80	74	83	335	12	1	.	.	121	341	2	.	108	111	83	53	32	35	28	18	9
Vorarlberg.																											
Bregenz-Bregenzerwald	5	8	12	14	3	6	3	6	5	33	2	.	.	.	[1]) 7	.	.	.	1	2	1	.	.	.	1	.	.
Bludenz	18	16	12	6	6	10	3	3	2	.	1	.	.	.	1	.	.	.	1	1	.	.	.	.	.	.	.
Feldkirch-Dornbirn	7	13	7	11	5	6	3	1	3	40	2	.	.	.	4	.	.	.	1	5	.	.	.	.	.	.	.
Summe	30	37	31	31	14	22	9	10	10	73	5	.	.	.	12	.	.	.	3	8	1	.	.	.	1	.	.
Böhmen.																											
Stadt Prag I. [2])	4	3	5	10	5	8	4	9	2	23	.	.	.	.	.	.	.	.	2	1	.	.	.	1	.	.	.
Stadt Prag II. [2])	.	.	2	2	.	1	.	1	1	2	.	.	.	.	.	.	.	.	.	.	.	.	.	1	.	.	.
Stadt Prag III.	13	4	4	1	.	2	1	5	3	12	.	.	.	.	.	4	.	.	1	1	.	.	.	2	.	.	.
Stadt Prag IV.	2	6	10	9	4	4	8	1	.	18	.	.	.	.	.	.	.	.	.	.	.	.	.	.	.	.	.
Brüx (Stadt)	.	1	2	7	1	1	1	1	.	.	.	.	.	.	.	.	.	.	.	.	.	.	.	.	.	.	.
Budweis "	10	4	8	2	3	.	.	.	1	11	.	.	.	.	.	.	.	.	.	.	.	.	.	.	.	.	.
Eger [3]) "	.	1	2	5	.	1	1	3	1	11	.	.	.	.	3	2	.	.	.	.	.	.	.	.	.	.	.
Gablonz "	3	5	.	.	.	.	.	.	1	3	.	.	.	.	.	.	.	.	.	.	.	.	.	.	.	.	.
Reichenberg "	2	4	5	2	1	3	1	.	2	8	.	.	.	.	.	.	.	.	.	.	.	.	.	.	.	.	.
Tetschen "	.	.	1	.	1	2	.	1	.	.	.	.	.	.	.	.	.	.	.	.	.	.	.	.	.	.	.
Trautenau "	2	5	3	2	.	.	1	.	.	1	.	.	.	.	.	1	.	.	1	.	.	.	.	.	.	.	.
Asch	4	1	2	4	3	3	2	1	2	21	.	.	.	.	.	.	.	.	.	.	.	.	.	.	.	.	.
Aussig	3	13	2	10	2	5	7	4	4	20	.	.	.	.	.	2	.	.	2	.	.	.	.	.	.	.	.
Beneschau	1	4	3	3	2	6	8	4	13	18	.	.	.	.	.	.	.	.	.	.	.	.	.	.	.	.	.
Bischofteinitz	1	6	1	3	5	2	5	6	8	11	.	.	.	.	.	.	.	.	.	.	.	.	.	.	.	.	.
Blatna	.	4	4	2	1	2	2	3	6	25	.	.	.	.	.	.	.	.	.	.	.	.	.	.	.	.	.
Böhmisch-Brod	.	4	4	2	2	8	13	10	14	26	.	.	.	.	.	.	.	.	.	.	.	.	.	.	.	.	.
" Leipa	6	9	14	6	5	4	7	6	18	27	.	.	.	.	.	.	.	.	.	.	.	.	.	.	.	.	.
Braunau	1	.	3	3	6	3	3	1	6	13	.	.	.	.	.	.	.	.	.	.	.	.	.	.	.	.	.
Brüx	1	4	5	4	.	3	1	1	5	7	.	.	.	.	.	.	.	.	.	.	.	.	.	.	.	.	.
Budweis (Landb.)	.	7	5	2	3	2	15	8	2	21	.	.	.	.	.	.	.	.	.	.	.	.	.	.	.	.	.
Časlau	.	10	9	4	3	1	5	4	11	16	.	.	.	.	.	.	.	.	.	.	.	.	.	.	.	.	.
Chotěboř	.	3	3	2	.	1	4	1	6	11	.	.	.	.	.	.	.	.	.	.	.	.	.	.	.	.	.
Chrudim	6	17	8	8	4	6	5	6	19	20	.	.	.	.	.	.	.	.	.	.	.	.	.	.	.	.	.
Dauba	1	4	4	1	2	3	3	3	8	18	.	.	.	.	.	.	.	.	.	.	.	.	.	.	.	.	.
Deutsch-Brod	1	10	6	6	2	4	5	3	8	15	.	.	.	.	.	2	.	.	1	.	.	1	.	.	.	.	.	.
Eger (Landb.)	.	5	5	5	.	3	5	8	10	18	.	.	.	.	.	.	.	.	.	.	.	.	.	.	.	.	.
Falkenau	2	5	12	4	3	3	5	7	12	54	.	.	.	.	.	.	.	.	.	.	.	.	.	.	.	.	.
Friedland	6	.	3	1	3	3	5	7	6	10	.	.	.	.	.	.	.	.	.	.	.	.	.	.	.	.	.
Gabel	1	4	2	3	2	1	6	4	4	19	.	.	.	.	.	.	.	.	.	.	.	.	.	.	.	.	.
Gablonz (Landb.)	5	10	4	2	3	1	4	3	4	18	.	.	.	.	.	.	.	.	.	.	.	.	.	.	.	.	.
Graslitz	2	6	4	1	3	4	5	6	4	22	.	.	.	.	.	.	.	.	.	.	.	.	.	.	.	.	.
Hohenelbe	6	3	6	.	4	5	2	2	5	14	.	.	.	.	.	.	.	.	.	.	.	.	.	.	.	.	.
Hohenmauth	7	7	3	6	3	2	4	7	14	16	.	.	.	.	.	.	.	.	.	.	.	.	.	.	.	.	.
Hořovic	5	6	9	3	2	4	6	9	15	33	.	.	.	.	.	.	.	.	.	.	.	.	.	.	.	.	.

[1]) Vier dem Dienstalter nach nicht ausgewiesen. [2]) Die Lehrerinen dem Stande nach nicht specificirt. [3]) Die Lehrerinen dem Dienstalter nach nicht nachgewiesen. [4]) Von den 33 böhmisch dieses Bezirkes ist der Austritt aus dem Schulbesuche nicht nachgewiesen.

Gehalt								Schulbesuch																					
Einkommen des Lehrpersonales aus dem Schuldienste								Zahl der schulpflichtigen Kinder				Seit dem Schlusse des vorigen Schuljahres ausgetreten												Seit dem Schlusse des vorigen Schuljahres eingetreten					
			Grundbestiftung					6 bis 12 Jahre		12 bis 14 Jahre		durch Erfüllung der Schulpflicht		durch Uebertritt						durch Tod		auf andere Weise		durch Eintritt in das schulpflichtige Alter		durch Uebertritt			
	Dienstalterszulagen	Functionszulagen	Sonstige bare Bezüge	Ausmass (Joche)	Jährlicher Betrag	Industrial-Lehrerinnen	Sonstige Nebenlehrer und Nebenlehrerinnen							an eine andere Volksschule		an eine Mittelschule		an eine Privat-Lehranstalt		in den häuslichen Unterricht								aus einer anderen Volksschule		aus einer Mittelschule	
Gulden österreichischer Währung								Knaben	Mädchen	Knaben	Mädchen	Knaben	Mädchen	Knaben	Mädchen	Knaben	Mädchen	Knaben	Mädchen	Knaben	Mädchen	Knaben	Mädchen	Knaben	Mädchen	Knaben	Mädchen	Knaben	Mädchen
39	66	.	.	.	.	3	.	1254	1270	470	525	242	177	30	44	10	.	.	.	1	31	5	7	.	.	309	259	23	7	.	.
57	.	.	.	.	.	.	13	1203	1274	381	421	95	101	.	.	6	.	.	.	1	3	6	2	13	12	253	283	9	10	.	.
99	.	100	848	1½	30	3	2	1473	1478	496	496	224	214	15	27	9	.	.	.	2	1	3	3	14	18	245	279	25	23	.	.
66	.	107	147	.	.	7	1	2348	2288	687	743	397	380	2	4	4	.	1	.	.	.	27	13	1	2	442	367	2	.	.	.
67	.	.	210	.	.	3	1	2111	1970	607	619	235	209	.	.	5	.	.	.	.	167	.	2	.	.	419	400	.	.	54	48
37	.	.	.	.	.	5	.	3354	3129	1050	1068	551	547	.	.	.	.	.	.	.	.	.	.	.	.	1116	1016	.	.	.	.
27	549	7573	16458			97	86	43124	42825	14135	14255	4676	4476	304	225	227	1	32	68	27	250	144	125	334	287	7312	6998	537	334	54	48
01	110	516	1800	60½	600	.	5	2164	2224	652	719	175	195	32	24	2	.	.	.	.	.	4	6	1	1	365	399	36	40	.	.
14	.	293	122	3	10	.	4	1288	1265	367	368	140	127	4	7	2	.	.	.	.	.	1	3	11	4	174	196	17	19	.	.
46	120	200	678	2⅔	33	2	1	2388	2465	815	779	208	233	28	22	13	.	3	18	.	.	10	8	.	.	408	436	31	24	.	.
61	230	1009	2600			2	10	5850	5954	1834	1866	523	555	64	53	17	.	3	18	.	.	15	17	12	5	944	1031	84	83	.	.
82	1798	1850	5854	.	.	17	1					196	192	166	155	144	.	10	43	9	33	13	.	87	32	678	517	507	201	31	39
60	180	200	1485	.	.	1	2					17	16	50	58	.	.	.	.	.	.	1	.	.	.	43	55	20	107	.	.
85	100	200	970	.	.	4	1	7254	6950	3526	2654	108	.	19	.	73	.	18	.	.	.	4	1	117	76	127	58	121	5	.	.
71	1088	1400	4980	.	.	13	4					47	33	97	128	76	2	3	20	1	4	.	3	205	117	589	590	102	60	7	11
00	3650	500	240	1½	8	2	2	365	360	164	115	3	2	15	10	27	.	.	.	.	.	.	2	.	.	46	58	30	23	.	.
00	102	500	.	.	.	3	.	1099	991	536	339	160	330	34	3	49	.	2	.	.	1	11	4	.		140	210	171	97	.	.
32	710	700	480	.	.	1	5	833	835	267	225	22	.	28	28	16	.	.	3	2	4	4	10	15	11	109	116	53	23	1	.
50	60	300	.	.	.	.	.	349	341	167	151	.	.	12	14	4	.	.	.	1	.	.	.	.	.	54	58	35	18	.	.
00	540	400	.	.	.	1	.	1179	1163	480	401	33	31	5	3	38	.	.	.	.	.	3	2	.	.	259	262	127	129	15	16
40	2400	200	250	.	.	.	.	196	213	68	77	5	3	3	4	11	.	1	.	.	.	2	1	.	.	35	30	10	12	.	.
15	180	300	.	.	.	1	2	457	410	180	193	111	37	17	27	16	.	.	.	.	1	4	2	14	7	61	62	138	39	6	.
72	597	1489	210	2½	21	.	.	1942	1967	557	540	147	105	46	40	.	.	.	12	.	7	13	7	1	4	325	308	38	38	.	.
85	1382	2300	1280	145½	765	2	1	3106	3186	951	916	68	91	115	112	7	1	131	142	1	.	7	15	3	7	469	483	193	161	.	.
31	1654	2700	360	70½	269	.	1	4481	4493	1516	1618	30	30	104	111	28	.	26	8	18	18	28	18	61	37	562	587	77	76	.	.
30	1195	500	.	76½	327	.	2	2831	2821	835	906	.	.	31	26	22	.	9	4	5	3	6	5	20	16	332	340	20	20	.	.
10	745	2000	90	13½	34	.	.	3228	3522	1095	1162	154	145	28	38	12	.	.	4	.	.	13	13	39	59	478	459	26	15	.	.
64	2075	2600	1462	581½	292	.	.	4040	4034	1260	1417	294	269	122	90	36	3	19	33	21	23	24	12	72	47	633	457	88	61	.	.
30	1780	3500	100	63½	306	1	.	4414	4233	1449	1392	181	199	160	87	83	1	.	.	.	1	13	13	38	34	665	472	156	62	.	.
60	880	600	63	27½	83	.	.	3295	3341	950	1001	180	170	143	106	31	.	.	.	2	3	12	8	18	37	483	462	111	55	.	.
58	618	1100	130	56½	350	.	.	1496	1510	405	465	13	18	60	61	5	.	28	26	1	3	4	6	20	16	242	262	48	46	.	.
68	1310	2500	600	¾	4	.	.	3818	3949	1310	1296	23	21	18	8	29	28	.	.	.	.	6	2	5	7	723	784	6	9	.	.
084	1090	2200	590		186	.	1	4035	4009	1324	1400	288	212	119	80	29	.	15	17	.	.	19	23	61	70	466	497	100	63	.	.
732	682	1000	.	31½	88	.	.	2121	2179	690	808	137	141	22	18	12	.	1	.	14	.	5	8	12	4	227	200	34	12	.	.
127	2000	2100	220	50	218	3	.	5142	5189	1652	1721	303	304	89	88	98	24	34	15	7	7	31	24	54	42	646	676	164	106	.	.
870	959	1100	120	33½	213	.	5	1793	1768	536	571	54	38	66	55	13	.	.	1	1	1	.	6	6	6	236	245	72	51	.	.
021	1184	400	1275	43	163	.	.	3390	3535	1194	1171	331	316	53	36	53	5	.	.	12	7	17	12	47	51	3076	2987	34	30	.	.
008	1462	1900	440	314	197	.	5	2420	2356	730	784	26	16	43	55	14	.	1	6	1	9	3	5	11	7	283	318	55	49	.	.
092	1528	2000	152	32½	127	1	.	3912	4110	1259	1265	77	73	156	141	.	.	8	8	3	21	12	8	29	20	639	525	115	91	1	.
606	1088	2400	508	42½	248	.	5	2764	2686	891	859	6	12	74	50	25	.	.	2	1	5	5	4	5	2	407	406	71	64	1	.
740	780	1500	2800	17	101	.	.	2365	2414	668	699	26	20	105	81	2	.	.	.	2	.	7	4	48	37	407	434	81	29	.	.
908	499	2000	1734	7	23	1	.	3006	3108	861	944	150	153	142	111	7	.	16	18	3	3	17	10	49	39	426	469	129	74	.	.
887	574	1200	360	13½	69	.	.	2788	2914	895	945	26	33	56	40	3	.	.	1	.	2	7	5	.	.	582	535	34	32	.	.
9152	740	1000	720	53½	272	2	1	2568	2650	830	854	101	206	116	81	18	.	.	.	1	4	13	7	25	30	362	377	130	109	.	.
4548	1529	1300	743	251½	116	1	.	3543	3707	1113	1299	448	470	76	49	59	.	11	6	16	13	49	56	28	23	549	563	60	24	.	.
5987	2185	3420	563	76½	341	.	.	6219	6366	1794	1906	489	417	129	96	42	4	9	10	11	16	44	35	70	69	650	589	89	48	.	.

Schulbezirke	Seit dem Schlusse des vorigen Schuljahres eingetreten: durch Uebertritt aus dem häuslichen Unterrichte		Schu… Zahl der Kinder, welche die Schule bis zu… an den Bürgerschulen		an den allgemeinen Volksschulen		Dar… nach der Muttersprache: Deutsche		Čechen		Italiener		Andere		nach der Religion: katholisch-lateinisch		evangelisch		griechisch-orientalisch		[illegible]	
	Knaben	Mädchen	Knaben	Mädchen	Knaben	Mädchen	Knaben	Mädchen	Knaben	Mädchen	Knaben	Mädchen	Knaben	Mädchen	Knaben	Mädchen	Knaben	Mädchen	Knaben	Mädchen	Knaben	Mädchen
Riva	.	.	.	.	1650	1523	2	10	.	.	1648	1513	.	.	1650	1523	.	.	.	.		
Roveredo (Landb.)	.	1	.	.	1628	1635	.	.	.	.	1628	1635	.	.	1628	1635	.	.	.	.		
Schwaz	.	.	.	.	1441	1452	1441	1452	.	.	.	.	.	.	1439	1449	2	3	.	.		
Tione	.	.	.	.	3334	3160	.	.	.	.	3334	3160	.	.	3334	3160	.	.	.	.		
Trient (Landb.) I.	6	4	.	.	2736	2559	5	3	.	.	2731	2556	.	.	2736	2559	.	.	.	.		
Trient (Landb.) II.	.	.	.	.	4407	4108	.	.	.	.	4407	4108	.	.	4407	4108	.	.	.	.		
Summe	14	26	.	.	50981	48842	22330	21588	.	.	28646	27251	5	3	50970	48831	10	9	1	.		
Vorarlberg.																						
Bregenz-Bregenzerwald	.	1	.	.	2563	2647	2563	2647	.	.	.	.	.	.	2563	2647	.	.	.	.		
Bludenz	.	1	.	.	1487	1414	1486	1413	1	1	.	.	.	.	1485	1413	2	1	.	.		
Feldkirch-Dornbirn	.	4	.	.	2844	2920	2844	2920	.	.	.	.	.	.	2832	2894	.	7	.	.		
Summe	.	6	.	.	6894	6981	6893	6980	1	1	.	.	.	.	6880	6944	2	8	.	.		
Böhmen.																						
Stadt Prag I.	56	67	.	.	3212	2264	2	4	3210	2260	.	.	.	.	3196	2259	16	4	.	.		
Stadt Prag II.	166	54	.	.	506	469	407	301	99	168	.	.	.	.	355	392	.	.	.	.		
Stadt Prag III.	13	.	.	.	1482	611	1017	378	465	233	.	.	.	.	1078	412	1	2	.	.		
Stadt Prag IV.	6	3	.	.	1903	1338	12	1	1891	1337	.	.	.	.	1899	1338	4	.	.	.		
Brüx (Stadt)	.	.	96	43	351	400	427	431	20	12	.	.	.	.	427	424	1	1	.	.		
Budweis „	15	23	.	49	762	934	508	656	254	327	.	.	.	.	747	942	.	.	.	.		
Eger „	1	1	105	.	775	776	876	773	4	3	.	.	.	.	858	756	2	.	.	.		
Gablonz „	.	.	.	.	512	540	492	524	20	16	.	.	.	.	510	538	.	.	.	.		
Reichenberg „	.	1	.	.	1439	1246	1352	1186	87	60	.	.	.	.	1403	1215	5	5	.	.		
Tetschen „	.	.	.	.	239	222	231	210	8	12	.	.	.	.	237	220	2	2	.	.		
Trautenau „	1	.	207	.	420	361	475	321	152	40	.	.	.	.	590	335	5	4	.	.		
Asch	.	.	.	.	2186	2194	2186	2194	.	.	.	.	.	.	507	579	1679	1615	.	.		
Aussig	2	.	84	.	3208	3184	3194	3110	98	74	.	.	.	.	3270	3161	13	14	.	.		
Beneschau	.	.	.	.	4002	4046	2	1	4000	4045	.	.	.	.	3955	4004	10	6	.	.		
Bischofteinitz	.	.	.	.	2357	2371	1897	1864	460	507	.	.	.	.	2331	2342	.	.	.	.		
Blatna	.	.	.	.	3201	3282	.	.	3201	3282	.	.	.	.	3180	3257	.	.	.	.		
Böhmisch-Brod	7	3	.	.	4480	4275	11	6	4469	4269	.	.	.	.	4401	4171	56	69	.	.		
„ Leipa	.	.	.	.	4940	4590	4817	4506	123	84	.	.	.	.	4902	4568	19	5	.	.		
Braunau	.	.	.	.	3636	3659	2687	2684	949	975	.	.	.	.	3621	3637	15	22	.	.		
Brüx	.	2	.	.	1675	1679	1672	1676	3	3	.	.	.	.	1667	1677	3	.	.	.		
Budweis (Landb.)	.	.	.	.	3934	4173	336	355	3598	3818	.	.	.	.	3917	4141	.	1	.	.		
Časlau	.	1	108	.	4209	4221	30	36	4287	4185	.	.	.	.	4165	4027	124	155	.	.		
Chotěboř	2	.	.	.	2366	2325	.	.	2366	2325	.	.	.	.	2336	2291	29	24	.	.		
Chrudim	2	2	.	.	5016	4990	24	14	4992	4976	.	.	.	.	4872	4842	114	100	.	.		
Dauba	.	.	.	.	1971	1954	1903	1914	68	40	.	.	.	.	1964	1939	6	6	.	.		
Deutsch-Brod	.	.	.	.	3422	3351	189	190	3233	3161	.	.	.	.	3376	3308	19	12	.	.		
Eger (Landb.)	.	.	.	.	2503	2386	2503	2386	.	.	.	.	.	.	2493	2375	3	3	.	.		
Falkenau	.	.	.	.	4385	4327	4380	4324	5	3	.	.	.	.	4369	4303	3	3	.	.		
Friedland	.	.	42	.	2570	2481	2593	2470	19	11	.	.	.	.	2581	2444	31	34	.	.		
Gabel	.	.	.	.	2809	2921	2727	2896	82	25	.	.	.	.	2801	2919	8	1	.	.		
Gablonz (Landb.)	.	.	.	.	3707	3763	3604	3686	103	77	.	.	.	.	3701	3757	2	.	.	.		
Graslitz	.	.	.	.	2973	2950	2973	2950	.	.	.	.	.	.	2964	2939	8	8	.	.		
Hohenelbe	2	2	.	.	2746	2877	2639	2827	107	50	.	.	.	.	2734	2863	8	7	.	.		
Hohenmauth	10	9	.	.	3668	3622	27	15	3641	3607	.	.	.	.	3453	3385	205	222	.	.		
Hořovic	.	2	.	.	6839	6499	2	1	6837	6498	.	.	.	.	6810	6470	5	6	.	.		

esuch																			Schulgebäude					Schul-einrichtung		Lehrmittel	
Schuljahres besuchten							Zahl der Kinder, welche im Laufe des Jahres versäumten				Von den schulpflichtigen Kindern, welche die Schule nicht besuchten											in		in			
r nach dem Alter in dem schulpflichtigen Alter											wurden unterrichtet					wurde kein Unterricht nachgewiesen										
ter	in				über		mehr als 40	zwischen 21 und 40	zwischen 10 und 20	weniger als 10	zu Hause		in Privat-Anstalten		an Mittelschulen			eigene	gemiethete	unentgeltlich überlassene	gutem	mangelhaftem	gutem	mangelhaftem	genügend	nicht genügend
- 6 J.	6 bis 12 J.		12 bis 14 J.		über 14 J.		Schultage				Knaben	Mädchen	Knaben	Mädchen	Knaben	Knaben	Mädchen	Baulzustande			Zustande		vorhanden			
Mädchen	Knaben	Mädchen	Knaben	Mädchen	Knaben	Mädchen																				
127	1060	928	398	392	62	76	349	338	336	548	.	.	.	.	.	14	.	26	8	.	29	5	49	7	2	54
130	1187	1218	275	247	46	40	234	166	230	513	5	1	.	.	.	43	38	12	18	.	15	15	6	42	6	42
11	1397	1418	33	23	.	.	112	155	341	1171	5	1	.	.	.	18	23	37	2	6	36	9	53	1	17	37
153	2508	2425	566	523	92	59	589	506	535	798	1	.	7	5	3	126	26	52	20	1	58	15	124	4	.	128
5	2143	1915	574	573	19	67	203	590	725	940	.	.	.	.	.	39	19	36	19	.	35	20	77	11	.	88
.	3518	3262	889	846	.	.	1123	2026	2927	2449	4	7	.	.	3	96	80	52	25	1	62	16	126	7	.	133
1147	42889	41416	6460	5768	524	511	5338	8097	12926	25157	103	58	28	73	200	919	513	1045	230	163	967	471	920	754	182	1495
18	2119	2183	423	432	13	14	85	292	660	2125	1	1	.	.	2	.	3	64	1	1	53	13	46	25	47	24
3	1129	1031	233	247	13	7	44	137	329	1312	3	2	.	.	.	11	3	70	.	.	25	40	21	44	3	62
36	2261	2327	505	508	52	49	187	212	588	2320	6	4	33	35	7	9	13	58	.	2	50	10	60	.	41	19
59	3509	3541	1161	1187	78	70	316	641	1577	5757	10	7	33	35	9	20	19	198	1	3	128	63	127	69	91	105
83	3044	2104	72	70	10	7	336	464	661	1368	32	62	191	336	344	66	46	10	1	1	9	3	15	.	11	4
6	381	398	91	64	17	1	110	103	161	196								1	.	.	1	.	2	.	2	.
.	1103	477	293	103	86	31	84	164	279	756								5	.	.	5	.	5	1	5	1
20	1801	1270	58	42	3	.	287	350	516	848	18	11	38	50	43	8	.	4	1	4	5	4	9	4	9	4
.	356	385	77	58	14	.	41	35	62	116	.	.	.	.	25	2	3	2	.	.	2	.	5	.	5	.
3	744	913	16	65	.	2	50	241	161	376	.	1	.	6	4	.	.	2	.	.	2	.	4	.	3	1
.	812	695	56	77	7	4	268	242	291	324	3	2	26	66	31	10	.	3	3	.	6	.	5	1	6	.
.	459	489	46	48	7	3	105	128	173	299	1	.	.	.	4	.	.	1	1	.	2	.	1	.	1	.
.	1348	1155	90	87	1	4	35	71	168	402	4	18	99	162	50	10	12	2	.	.	2	.	2	.	2	.
.	188	188	51	34	.	.	46	36	46	84	.	.	4	8	2	.	.	1	.	.	1	.	1	.	1	.
6	386	310	161	45	74	.	26	54	89	288	.	2	.	.	2	12	8	1	.	.	1	.	3	.	3	.
.	1877	1934	302	255	7	3	1097	845	761	863	.	10	.	14	.	79	97	18	6	.	18	6	20	6	3	23
23	2846	2783	392	363	38	15	2485	1185	1071	1580	.	.	130	142	5	115	180	31	2	2	25	10	25	13	18	20
50	3702	3767	246	239	.	.	4388	899	852	688	17	17	26	7	23	651	753	43	.	.	31	12	25	19	.	44
12	2345	2359	.	.	.	.	2023	943	669	782	5	3	9	4	22	212	344	33	2	.	17	18	26	8	19	15
18	2946	3048	241	216	.	.	1836	1234	1000	1294	.	.	.	4	11	184	187	25	.	.	18	7	22	4	3	23
47	4058	3912	348	316	1	.	4703	1215	968	972	33	26	24	56	39	286	387	52	.	2	38	16	38	16	13	51
50	4346	3984	536	553	9	3	1925	1337	1412	2207	.	1	.	19	78	74	92	50	9	1	40	20	33	26	32	27
24	3154	3183	454	450	10	2	1337	942	912	1245	1	1	.	.	22	21	23	.	2	29	12	19	22	9	19	12
16	1351	1387	305	276	.	.	906	780	583	719	7	13	27	25	6	8	14	24	1	.	19	6	20	3	10	13
7	3453	3735	474	431	.	.	1895	1341	1612	2185								39	3	.	30	14	29	15	5	39
56	3728	3712	550	463	.	.	4656	1352	1004	1026	6	11	28	40	36	207	237	38	2	.	19	21	18	24	19	23
22	2002	1988	338	313	1	2	2008	702	739	616	14	1	1	.	8	175	198	19	2	.	8	13	7	13	.	20
66	4154	4111	782	805	17	8	3365	1537	1154	1289	16	14	35	16	90	195	271	1	5	43	26	23	28	21	9	40
26	1663	1639	277	289	7	.	850	737	686	818	2	4	.	.	10	42	62	36	1	1	16	22	23	15	19	19
30	2753	2790	568	589	43	42	1579	853	718	805	14	9	22	19	46	150	171	33	2	1	34	2	35	1	29	7
14	2210	2084	286	288	.	.	1723	890	678	1080	1	3	.	6	16	105	146	29	16	3	41	7	29	17	46	.
.	3865	3767	520	560	.	.	2147	1213	1294	1723	.	3	8	8	12	85	108	72	9	1	53	29	50	33	17	66
.	2521	2536	83	45	8	.	2374	1190	905	928	1	5	.	2	25	117	157	28	.	1	20	9	19	11	8	22
37	2350	2470	411	413	2	1	1192	1098	1007	2433	2	.	.	.	8	27	27	25	4	.	25	4	23	2	7	18
.	3016	3167	683	593	8	3	2324	1173	1197	1738	1	.	2	.	4											
15	2607	2576	348	359	1	.	2655	1292	832	1141	.	2	.	.	.	282	501	23	16	1	25	15	14	26	2	38
18	2498	2641	225	217	5	1	1047	838	950	1494	1	3	.	.	13	10	16	22	8	1	15	16	23	8	30	1
65	3093	3179	505	376	21	2	1940	1130	1184	1312	9	19	8	6	69	131	139	41	2	.	19	24	18	26	15	29
143	5794	5546	837	786	21	24	4744	2182	1537	1641	25	19	13	4	37	222	191	51	4	3	53	5	52	5	5	52

Schulbezirke	Innerer Bestan																									In Ansehung der Sprachen der Unterri ertheilt		
	Bürgerschulen für					Allgemeine Volksschulen																						
	Knaben		Mädchen		beide Geschlechter	Knaben							Mädchen							beide Geschlechter								
	mit																											
	3	8	3	8	8	1	2	3	4	5	6	7	1	2	3	4	5	6	7	1	2	3	4	5	6	7	deutsch	böhmisch	deutsch-böhmisch
	Classen																											
Jičin	.	.	.	.	.	.	.	.	1	.	.	.	.	.	.	1	.	.	.	60	13	6	2	1	.	.	5	79	.
Joachimsthal	1	.	.	.	.	.	.	.	.	1	.	.	.	.	.	1	.	.	.	14	8	2	2	.	.	.	29	.	.
Jungbunzlau	1	.	.	.	.	.	.	.	1	.	.	.	.	.	1	.	.	.	.	21	11	1	.	2	.	.	.	37	
Kaaden	.	.	.	.	.	.	1	.	1	.	.	.	1	2	1	.	.	.	.	48	6	2	1	.	.	.	63	.	.
Kaplitz	.	.	.	.	.	.	.	.	.	.	.	.	.	.	.	.	.	.	.	13	14	3	2	.	.	.	32	2	.
Karlsbad	.	.	.	.	1	.	1	.	.	.	1	.	.	1	.	.	1	.	.	36	10	2	2	.	.	.	55	.	.
Karolinenthal	1	.	.	.	.	.	.	.	.	1	.	1	.	.	1	.	1	.	.	37	15	11	2	.	.	.	.	70	.
Klattau	1	.	.	.	.	1	.	1	1	.	.	.	.	.	.	.	1	.	.	20	17	5	1	.	.	.	16	30	
Kolin	.	.	.	.	.	.	.	.	.	1	.	.	.	.	.	.	1	.	.	23	12	4	.	1	.	.	.	42	.
Komotau	.	.	.	.	.	.	.	1	1	1	.	.	.	.	.	1	1	.	.	27	13	3	.	.	.	.	48	.	.
Königrätz	.	.	.	.	.	.	.	.	2	.	.	.	.	.	1	1	.	.	.	35	21	2	.	.	.	.	.	62	.
Königinhof	.	.	.	.	.	.	.	.	.	.	.	.	.	.	.	.	.	.	.	32	11	.	1	1	.	.	14	27	
Kralowitz	.	.	.	.	.	.	.	.	.	.	.	.	.	.	.	.	.	.	.	24	5	3	.	.	.	.	.	32	.
Krumau	1	.	.	.	.	.	.	.	.	1	.	.	.	.	.	1	.	.	.	22	15	4	.	.	.	.	35	7	
Kuttenberg	.	.	.	.	.	.	.	.	2	.	.	.	.	.	.	.	.	.	.	20	12	2	2	.	.	.	.	38	.
Landskron	1	.	.	.	.	1	.	.	1	1	.	.	1	.	.	1	1	.	.	37	9	.	.	.	.	.	28	25	.
Laun	.	.	.	.	.	.	.	.	.	.	.	.	.	.	.	.	.	.	.	16	13	.	.	.	.	.	1	28	.
Ledeč	.	.	.	.	.	.	.	.	.	.	.	.	.	.	.	.	.	.	.	23	13	3	.	1	.	.	.	40	.
Leitmeritz	.	.	.	.	.	.	.	.	.	1	.	.	.	.	.	.	1	.	.	41	17	2	1	.	.	.	32	29	
Leitomischl	.	.	.	.	.	1	.	.	1	.	.	.	.	.	.	.	1	.	.	21	17	.	.	.	.	.	14	27	.
Ludic	.	.	.	.	.	.	.	.	.	.	.	.	.	.	.	.	.	.	.	24	9	1	1	1	.	.	36	.	.
Melnik	.	.	.	.	.	.	.	.	.	.	.	.	.	.	.	.	.	.	.	17	7	.	1	.	.	.	.	25	.
Mies	.	.	.	.	.	.	.	.	.	1	.	.	.	.	.	1	.	.	.	22	16	2	1	.	.	.	40	.	
Moldautein	.	.	.	.	.	.	.	.	.	.	.	.	.	.	.	.	.	.	.	1	7	.	.	1	.	.	.	8	
Mühlhausen	.	.	.	.	.	.	.	.	.	.	.	.	.	.	.	.	.	.	.	21	6	1	2	.	.	.	.	30	.
Münchengrätz	.	.	.	.	.	1	.	.	.	.	.	.	1	.	.	.	.	.	.	15	18	2	.	.	1	.	5	33	.
Neu-Bydzov	.	.	.	.	.	.	.	1	1	.	.	.	.	.	1	1	.	.	.	28	7	1	.	1	.	.	.	41	.
Neuhaus	.	.	.	.	.	.	.	.	.	1	.	.	.	.	.	1	.	.	.	52	6	3	1	.	.	.	42	22	.
Neustadt a. d. Mettau	1	.	.	.	.	.	.	.	.	.	.	.	.	.	.	.	.	.	.	45	14	3	1	1	.	.	3	61	
Pardubic	.	.	.	.	.	.	.	.	.	1	.	.	.	.	.	.	1	.	.	38	17	3	1	1	.	.	.	61	
Pilgram	.	.	.	.	.	.	1	1	1	.	.	.	.	1	.	.	.	.	.	46	15	7	1	1	.	.	.	74	.
Pilsen	.	.	.	.	.	.	.	.	.	2	1	.	.	.	.	2	1	.	.	31	16	4	2	.	.	.	3	56	.
Pisek	1	.	.	.	.	.	.	.	1	1	.	.	.	.	.	1	1	.	.	18	16	5	.	.	.	.	.	44	.
Plan	.	.	.	.	.	.	.	.	.	.	.	.	.	.	.	.	.	.	.	47	10	.	1	.	.	.	58	.	.
Poděbrad	1	.	.	.	.	.	.	.	.	.	.	.	.	.	.	.	.	.	.	38	11	2	.	3	.	.	.	55	.
Podersam	.	.	.	.	.	.	.	.	.	.	.	.	.	.	.	.	.	.	.	27	16	2	.	.	.	.	45	.	.
Polička	.	.	.	.	.	.	.	.	.	1	.	.	.	.	.	.	1	.	.	20	1	1	.	.	.	.	7	17	.
Polna	.	.	.	.	.	.	.	.	.	.	.	.	.	.	.	.	.	.	.	35	4	.	1	1	.	.	14	26	
Prachatic	.	.	.	.	.	.	.	.	1	.	.	.	.	.	.	1	.	.	.	37	7	5	.	2	.	.	52	.	
Přestic	.	.	.	.	.	.	.	.	.	.	.	.	.	.	1	.	.	.	.	10	11	.	.	1	.	.	.	22	
Příbram	.	.	.	.	.	.	.	.	1	.	.	.	.	.	.	1	.	.	.	13	11	2	1	.	.	.	.	29	.
Rakonic	.	.	.	.	.	.	.	.	1	.	.	.	.	.	1	.	.	.	.	25	15	2	.	.	.	.	1	42	
Raudnitz	.	.	.	.	.	.	.	.	1	.	.	.	.	.	.	1	.	.	.	22	8	3	.	.	.	.	.	34	
Reichenau	.	.	.	.	.	.	.	.	.	.	.	.	.	.	.	.	.	.	.	18	11	1	1	1	.	.	32	.	.
Reichenberg (Landb.)	.	.	.	.	.	.	.	.	.	.	.	.	.	.	.	.	.	.	.	14	12	4	.	1	.	.	31	.	.
Rumburg	2	.	.	.	.	.	.	.	.	2	.	.	.	.	.	.	2	.	.	19	5	3	.	.	.	.	24	.	.
Saaz	.	.	.	.	.	.	.	.	.	1	.	.	.	.	.	1	.	.	.	30	6	.	.	1	.	.	38	1	.
Schlan	.	.	.	.	.	.	.	.	.	.	.	.	.	.	.	1	.	.	.	21	23	3	2	.	.	.	.	50	.
Schluckenau	.	.	.	.	.	.	.	.	.	.	.	.	.	.	.	.	.	.	.	18	4	2	.	2	.	.	26	.	.
Schüttenhofen	.	.	.	.	.	.	.	.	1	.	.	.	.	.	.	1	.	.	.	32	12	1	.	1	.	.	25	22	
Selčan	.	.	.	.	.	.	.	.	.	.	.	.	.	.	.	.	.	.	.	13	16	6	1	1	.	.	.	37	.
Semil	.	.	.	.	.	.	.	.	.	.	.	.	.	.	.	.	.	.	.	42	11	2	.	1	.	.	.	56	.
Senftenberg	.	.	.	.	.	.	.	.	.	.	.	.	.	.	.	.	.	.	.	30	14	2	1	.	.	.	.	56	.
Smichov	.	.	.	.	.	.	.	.	1	1	.	.	.	.	.	1	1	.	.	27	34	1	1	.	.	.	.	67	.

| er Volksschulen | | |

Schulbezirke	Gesammtes männliches definitiv angestelltes Lehrpersonale nach Kategorien des Dienstalters – Dienstjahre: bis 5	über 5 bis 10	über 10 bis 15	über 15 bis 20	über 20 bis 25	über 25 bis 30	über 30 bis 35	über 35 bis 40	über 40	Unterlehrer	Stand des weiblichen definitiv angestellten Lehrpersonales am Ende des Schuljahres – Oberlehrerinen mit der Befähigung für allgemeine Volksschulen: Nonnen	Weltliche	Bürgerschulen: Nonnen	Weltliche	Lehrerinen mit der Befähigung für allgemeine Volksschulen: Nonnen	Weltliche	Bürgerschulen: Nonnen	Weltliche	Gesammtes weibliches definitiv angestelltes Lehrpersonale am Ende des Schuljahres – Dienstjahre: bis 5	über 5 bis 10	über 10 bis 15	über 15 bis 20	über 20 bis 25	über 25 bis 30	über 30 bis 35	über 35 bis 40	über 40
Jičin	1	10	11	4	12	11	8	6	27	39	.	.	.	.	.	.	.	.	.	.	.	.	.	.	.	.	.	.
Joachimsthal	1	3	1	.	3	3	4	3	6	15	.	.	.	.	2	.	.	.	2	.	.	.	.	.	.	.	.	.
Jungbunzlau	.	11	7	8	4	5	7	5	7	17	.	.	.	.	.	1	.	.	1	.	.	.	.	.	.	.	.	.
Kaaden	5	4	4	2	5	14	10	5	8	23	.	.	.	.	.	.	.	.	.	.	.	.	.	.	.	.	.	.
Kaplitz	.	.	2	5	2	5	2	3	14	30	.	.	.	.	.	.	.	.	.	.	.	.	.	.	.	.	.	.
Karlsbad	2	2	9	7	7	6	5	5	6	35	.	.	.	.	.	1	.	.	1	.	.	.	.	.	.	.	.	.
Karolinenthal	6	10	15	8	8	8	8	12	25	32	.	.	.	.	.	.	.	.	.	.	.	.	.	.	.	.	.	.
Klattau	2	7	6	2	3	6	3	6	17	30	.	.	.	.	.	.	.	.	.	.	.	.	.	.	.	.	.	.
Kolin	2	7	5	1	3	10	8	4	11	21	.	.	.	.	.	.	.	.	.	.	.	.	.	.	.	.	.	.
Komotau	10	7	9	6	7	5	6	3	14	13	.	.	.	.	.	.	.	.	.	.	.	.	.	.	.	.	.	.
Königgrätz	1	8	10	6	2	9	6	11	9	33	1	.	.	.	4	.	.	.	.	1	4	.	.	.	.	.	.	.
Koniginhof	1	7	6	5	5	9	2	8	13	15	.	.	.	.	.	.	.	.	.	.	.	.	.	.	.	.	.	.
Kralowitz	2	6	1	4	2	2	2	2	10	11	.	.	.	.	.	.	.	.	.	.	.	.	.	.	.	.	.	.
Krumau	.	5	5	7	3	4	7	7	14	30	.	.	.	.	.	.	.	.	.	.	.	.	.	.	.	.	.	.
Kuttenberg	3	8	12	4	3	2	6	7	9	21	.	.	.	.	.	.	.	.	.	.	.	.	.	.	.	.	.	.
Landskron	12	10	3	6	4	7	4	9	9	22	.	.	.	.	.	.	.	.	.	.	.	.	.	.	.	.	.	.
Laun	1	5	6	2	2	2	2	5	4	12	.	.	.	.	.	.	.	.	.	.	.	.	.	.	.	.	.	.
Ledeč	9	13	5	.	2	6	9	5	6	18	.	.	.	.	.	.	.	.	.	.	.	.	.	.	.	.	.	.
Leitmeritz	1	10	7	6	2	8	11	9	17	29	.	.	.	.	.	.	.	.	.	.	.	.	.	.	.	.	.	.
Leitomischl	10	4	2	2	2	9	3	7	7	11	.	.	.	.	.	.	.	.	.	.	.	.	.	.	.	.	.	.
Ludic	2	6	4	.	5	4	2	3	8	19	.	.	.	.	.	.	.	.	.	.	.	.	.	.	.	.	.	.
Melnik	3	.	7	3	3	.	2	2	8	10	.	.	.	.	.	.	.	.	.	.	.	.	.	.	.	.	.	.
Mies	2	9	7	3	5	2	5	6	7	25	1	.	.	.	3	.	.	.	1	.	3	.	.	.	.	.	.	.
Moldautein	2	.	.	1	.	.	1	.	6	12	.	.	.	.	.	.	.	.	.	.	.	.	.	.	.	.	.	.
Mühlhausen	.	3	8	2	.	2	1	3	10	14	.	.	.	.	.	.	.	.	.	.	.	.	.	.	.	.	.	.
Münchengrätz	3	2	5	4	3	3	9	1	11	9	.	.	.	.	1	.	.	.	.	.	1	.	.	.	.	.	.	.
Neu-Bydzov	7	9	5	2	3	6	3	3	13	18	1	.	.	.	4	.	.	.	4	1	.	.	.	.	.	.	.	.
Neuhaus	2	12	3	6	5	5	5	11	21	15	.	.	.	.	.	.	.	.	.	.	.	.	.	.	.	.	.	.
Neustadt a. d. Mettau	.	7	9	9	8	4	9	9	16	28	.	.	.	.	.	.	.	.	.	.	.	.	.	.	.	.	.	.
Pardubic	.	3	4	8	5	8	5	11	16	32	.	.	.	.	.	.	.	.	.	.	.	.	.	.	.	.	.	.
Pilgram	.	5	7	7	10	9	16	6	13	47	.	.	.	.	.	.	.	.	.	.	.	.	.	.	.	.	.	.
Pilsen	9	16	10	5	4	11	15	8	14	36	.	.	.	.	.	2	.	.	2	.	.	.	.	.	.	.	.	.
Pisek	5	7	6	6	5	5	9	10	9	29	.	.	.	.	.	.	.	.	.	.	.	.	.	.	.	.	.	.
Plan	1	4	4	3	8	2	6	6	7	21	.	.	.	.	.	1	.	.	.	.	1	.	.	.	.	.	.	.
Poděbrad	2	5	9	5	9	6	3	9	15	20	.	.	.	.	.	.	.	.	.	.	.	.	.	.	.	.	.	.
Podersam	3	4	2	3	4	4	5	10	12	21	.	.	.	.	.	.	.	.	.	.	.	.	.	.	.	.	.	.
Polička	4	1	6	3	6	2	4	1	4	3	.	.	.	.	.	.	.	.	.	.	.	.	.	.	.	.	.	.
Polna	.	3	5	1	2	9	3	12	12	13	.	.	.	.	.	.	.	.	.	.	.	.	.	.	.	.	.	.
Prachatic	.	5	4	3	4	2	2	6	17	35	1	.	.	.	2	.	.	.	2	1	.	.	.	.	.	.	.	.
Přestic	.	2	5	2	.	2	2	7	3	15	.	.	.	.	.	.	.	.	.	.	.	.	.	.	.	.	.	.
Přibram	.	2	7	2	3	5	6	1	11	19	.	.	.	.	.	.	.	.	.	.	.	.	.	.	.	.	.	.
Rakonic	2	2	5	1	2	5	5	7	15	23	.	.	.	.	.	.	.	.	.	.	.	.	.	.	.	.	.	.
Raudnitz	.	3	3	2	1	7	6	1	13	19	.	.	.	.	.	.	.	.	.	.	.	.	.	.	.	.	.	.
Reichenau	.	5	3	2	2	3	4	8	9	12	.	.	.	.	.	1	.	.	1	.	.	.	.	.	.	.	.	.
Reichenberg (Landb.)	.	1	3	4	1	3	5	5	11	24	.	.	.	.	.	.	.	.	.	.	.	.	.	.	.	.	.	.
Rumburg	2	5	8	4	4	.	.	3	7	16	.	.	.	.	.	1	.	.	1	.	.	.	.	.	.	.	.	.
Saaz	1	5	3	3	6	6	5	6	7	11	.	.	.	.	.	.	.	.	.	.	.	.	.	.	.	.	.	.
Schlan	2	9	3	3	3	5	4	7	14	36	.	.	.	.	.	.	.	.	.	.	.	.	.	.	.	.	.	.
Schluckenau	.	3	6	3	1	2	3	4	8	8	.	.	.	.	.	1	.	.	1	.	.	.	.	.	.	.	.	.
Schüttenhofen	.	10	3	9	6	2	4	9	11	18	.	.	.	.	.	.	.	.	.	.	.	.	.	.	.	.	.	.
Selčan	4	10	7	2	6	2	3	7	13	16	.	.	.	.	.	.	.	.	.	.	.	.	.	.	.	.	.	.
Semil	9	4	5	9	1	8	4	2	2	15	.	.	.	.	.	.	.	.	.	.	.	.	.	.	.	.	.	.
Senftenberg	.	7	7	2	6	4	10	5	15	16	.	.	.	.	.	.	.	.	.	.	.	.	.	.	.	.	.	.
Smichov	2	12	12	14	6	7	8	7	18	35	1	.	.	.	4	.	.	.	1	3	1	.	.	.	.	.	.	.

male								Schulbesuch																					
Einkommen des Lehrpersonales aus dem Schuldienste								Zahl der schulpflichtigen Kinder				Seit dem Schlusse des vorigen Schuljahres ausgetreten												Seit dem Schlusse des vorigen Schuljahres eingetreten					
				Grundbestiftung				6 bis 12 Jahre		12 bis 14 Jahre		durch Erfüllung der Schulpflicht		durch Uebertritt						durch Tod		auf andere Weise		durch Eintritt in das schulpflichtige Alter		durch Uebertritt			
														an eine andere Volksschule		an eine Mittelschule		an eine Privat-Lehranstalt		in den häuslichen Unterricht						aus einer anderen Volksschule		aus einer Mittelschule	
Jahresgehalt	Dienstalters-Zulagen	Functions-Zulagen	Sonstige bare Bezüge	Ausmass (Joche)	Anrechenbarer Betrag	Industrial-Lehrerinnen	Sonstige Nebenlehrer und Nebenlehrerinnen	Knaben	Mädchen	Knaben	Mädchen	Knaben	Mädchen	Knaben	Mädchen	Knaben	Mädchen	Knaben	Mädchen	Knaben	Mädchen	Knaben	Mädchen	Knaben	Mädchen	Knaben	Mädchen	Knaben	Mädchen
Gulden in österreichischer Währung																													
49613	2528	3600	.	.	492	3	.	6524	6627	2082	2035	239	232	229	125	134	3	5	5	5	11	30	27	99	108	801	807	163	107	.	
16910	960	1300	1031	30½	63	.	7	1781	1807	474	531	13	15	33	19	7	.	.	52	1	3	4	4	24	26	284	260	53	19	.	
31110	1600	2200	554	37	254	3	2	3607	3447	1153	1190	58	49	32	19	16	.	145	212	.	1	13	9	54	26	545	493	56	31	.	
36020	2034	2100	425	134½	655	.	3	3762	3849	1144	1214	16	14	59	66	59	.	3	70	.	5	4	6	10	13	476	447	34	24	1	
28318	1140	3000	50	11	32	.	.	3349	3387	1211	1145	223	217	34	19	15	.	.	.	.	2	10	6	13	16	428	424	40	29	.	
32852	1287	1300	.	53½	221	.	1	3154	3195	907	991	26	15	132	134	8	.	1	5	4	8	6	11	.	.	519	526	104	89	.	
55699	2935	5000	1636	73½	3409	6	.	7779	7938	2623	2662	352	295	312	247	117	19	43	86	54	49	58	35	182	129	1093	2043	247	174	.	
7557	1801	3500	.	58½	250	.	1	4447	4488	1528	1557	335	330	115	60	59	.	1	29	12	11	44	34	69	32	621	619	171	34	3	
28074	1560	2200	716	8½	37	3	.	3863	3888	1197	1255	144	132	70	33	81	6	8	13	21	16	14	10	47	38	231	254	44	32	.	
31630	1528	2400	740	90½	503	17	2	2843	2883	982	930	107	46	118	134	76	.	3	203	4	3	5	12	28	30	386	341	236	135	.	
36809	859	3710	1241	69	577	1	3	5483	5606	1592	1780	93	76	227	196	106	4	28	38	6	12	28	23	54	48	764	795	210	131	.	
23561	1713	600	260	30½	244	.	.	3617	3694	1065	1188	151	165	89	38	38	1	.	4	4	6	15	9	75	89	423	417	81	59	.	
15858	840	900	100	54½	247	1	.	2374	2396	746	782	60	51	41	21	3	2	8	8	.	2	8	4	26	30	237	232	11	11	.	
29592	1618	3000	.	19½	147	.	1	3200	3166	1164	1127	52	38	87	71	53	.	.	.	1	2	16	12	17	12	399	162	64	.	.	
24453	1215	2500	240	38	166	.	.	4166	4333	1428	1450	182	191	83	27	69	4	4	7	3	1	10	7	38	31	622	559	36	13	.	
34561	1610	3100	560	86½	633	2	.	4287	4403	1413	1346	151	162	122	82	14	.	14	1	2	4	18	17	44	60	556	521	142	99	2	
1308	485	1500	11	63	447	.	.	1951	2000	623	635	171	171	43	23	18	7	.	1	13	13	6	9	24	23	236	223	36	26	.	
23151	820	2300	200	3½	132	2	.	3550	3643	1143	1234	273	292	42	40	9	.	.	.	5	1	6	10	36	32	396	411	23	15	.	
40603	2191	3400	650	76	635	2	.	4314	4310	1484	1484	138	60	185	123	52	.	10	8	1	6	10	18	15	9	595	541	320	179	.	
18472	2808	200	280	38	262	.	.	2937	3116	1000	1078	346	403	50	31	47	.	.	.	1	10	10	9	25	13	542	574	28	28	.	
20710	959	1500	140	106½	344	.	.	1989	2067	578	607	50	43	50	67	7	.	.	.	1	6	6	8	2	2	267	277	27	38	.	
13650	710	1300	260	17½	140	.	.	2109	2107	608	675	40	28	47	32	8	.	18	26	5	18	3	7	47	43	201	203	62	54	.	
19034	1202	2500	198	80½	331	.	.	3055	3237	1028	1078	26	31	110	99	18	.	6	2	1	.	29	13	21	20	476	464	110	90	.	
7771	320	900	.	9	39	.	.	1161	1078	338	361	167	171	8	4	6	.	.	.	1	2	2	2	9	1	173	181	11	4	.	
14450	720	1400	130	8½	121	.	.	2573	2832	916	962	119	116	20	17	6	.	7	10	1	2	7	7	62	47	357	363	23	21	.	
19840	1215	1300	270	29	184	.	.	2408	2427	772	719	.	.	78	78	20	7	1	2	1	3	13	4	18	13	390	396	56	62	.	
19459	1336	1400	.	96½	733	.	.	3372	3353	1016	1141	366	227	.	.	67	2	.	.	.	.	77	48	.	.	372	278	.	.	.	
30729	2046	1900	.	41½	123	1	.	3655	3599	1222	1231	403	281	126	64	38	.	16	12	7	14	12	14	120	143	531	724	116	53	.	
37550	1630	2600	1509	99½	512	1	2	5912	6086	1750	1778	274	283	173	124	72	2	1	3	6	8	36	34	23	34	822	764	169	84	.	
37030	2055	2420	394	47½	260	.	3	5136	5135	1482	1721	237	253	141	117	39	2	.	.	13	3	28	27	61	49	520	519	156	128	.	
43451	2519	3900	460	113½	263	1	.	6093	6192	1941	2118	218	277	110	110	51	.	1	7	12	27	27	27	64	62	834	845	116	85	.	
54487	2926	3890	994	132½	326	6	.	6572	6551	2312	2237	159	210	149	113	90	2	7	40	.	.	15	22	20	21	873	801	165	85	.	
38498	1965	3300	1216	24½	129	.	2	4942	4966	1704	1760	146	155	118	87	93	.	11	20	6	5	29	28	59	76	774	762	98	81	.	
24680	1304	1400	450	95½	325	.	.	2275	2337	746	688	.	.	45	42	7	.	20	23	.	3	12	15	7	5	306	337	59	68	2	
32339	1828	1818	300	28½	191	.	1	426	4165	1257	1367	525	482	111	75	31	15	5	11	5	5	37	22	143	131	536	539	128	72	1	
22970	1615	2300	1000	143½	968	.	.	2503	2700	755	826	78	50	109	96	21	.	29	19	3	4	7	9	29	20	366	366	61	55	.	
12870	770	600	258	94½	350	1	.	2007	2046	693	682	166	169	21	9	21	.	2	1	.	.	16	20	8	26	270	272	30	7	.	
16945	1037	1000	50	60½	226	.	.	2440	2331	823	831	314	241	43	18	32	3	7	3	1	1	16	20	5	19	1701	1637	23	17	.	
29898	1624	2410	315	54½	154	1	1	4460	4549	1533	1490	74	53	101	79	34	.	1	.	1	6	18	17	84	84	476	483	99	61	.	
16353	651	1700	280	45	265	.	.	2841	2775	974	969	290	343	76	32	16	.	3	2	15	16	22	11	15	16	359	427	17	23	.	
23281	4480	2100	1060	12½	39	2	1	4107	4181	1430	1394	262	254	39	23	71	17	.	.	7	4	29	19	43	25	770	740	83	42	.	
25931	1574	2000	91	88½	490	1	1	3447	3319	1050	1140	303	280	65	42	47	.	.	2	4	5	7	6	16	45	557	441	52	21	.	
20940	1285	1600	348	30	182	.	.	2539	2582	737	834	106	105	95	61	13	1	27	13	1	.	18	4	34	34	186	203	67	57	.	
22600	1251	2100	.	18	98	.	.	3109	3190	905	858	401	398	6	4	29	.	.	4	.	.	11	5	.	.	388	405	7	5	.	
23046	1250	2900	100	17½	172	.	.	4086	4058	1203	1175	103	104	116	81	21	.	7	2	1	4	13	9	69	90	634	649	120	50	.	
18342	855	1190	456	10	111	.	.	3437	3315	1077	1065	24	19	89	73	24	.	1	1	2	1	9	8	4	13	323	316	94	75	.	
20278	1379	1200	.	72½	413	1	.	2096	2113	621	720	57	55	116	55	30	1	19	22	4	12	15	7	30	30	333	356	148	110	13	1
30797	1585	3900	130	47½	365	.	.	5160	5183	1660	1590	182	184	136	114	34	11	8	15	15	17	25	24	70	50	453	496	108	89	6	
18432	907	1700	149	18½	103	.	.	2725	2749	778	821	111	100	73	45	16	.	.	5	7	4	5	3	1	.	370	399	74	59	.	
26335	1540	1900	320	25½	93	.	.	3459	3696	1167	1186	91	77	107	95	27	.	6	3	1	4	29	21	58	50	420	453	68	51	.	
26587	1425	8000	.	26½	130	.	.	4445	4429	1439	1606	161	150	176	152	24	4	16	19	21	27	19	19	39	27	657	685	97	92	.	
24496	970	200	358	22½	189	.	15	3899	3912	1081	1163	7	7	63	71	79	34	.	.	.	.	2	6	.	.	467	497	20	23	.	
26332	1530	1870	255	38½	157	1	.	4152	4039	1089	1247	286	284	61	37	31	1	.	.	5	3	18	14	30	20	577	596	81	58	.	
50497	2310	5000	216	38½	390	2	.	7340	7228	2361	2372	785	810	287	273	76	9	19	12	21	15	57	49	.	.	1623	1595	198	153	.	

Schulbezirke	Seit dem Schlusse des vorigen Schuljahres eingetreten: durch Uebertritt aus dem häuslichen Unterrichte		Schule — Zahl der Kinder, welche die Schule bis zu Ende																					
			an den Bürgerschulen		aus den allgemeinen Volksschulen		Darunter																	
							nach der Muttersprache								nach der Religion									
							Deutsche		Čechen		Ungarn		Andere		katholisch-lateinisch		evangelisch		griechisch-orientalisch		Israeli			
	Knaben	Mädchen	Knaben	Mädchen	Knaben	Mädchen	Knaben	Mädchen	Knaben	Mädchen	Knaben	Mädchen	Knaben	Mädchen	Knaben	Mädchen	Knaben	Mädchen	Knaben	Mädchen	Knaben			
Jičin	1	.	.	.	7088	7195	298	284	6790	6911	.	.	.	.	7062	7158	15	18	.	.	11			
Joachimsthal	2	.	68	.	1865	1734	1932	1734	1	.	.	.	.	.	1930	1732	1	2	.	.	2			
Jungbunzlau	.	.	195	.	3856	2043	145	312	3906	1731	.	.	.	.	3906	1863	36	44	.	.	109			
Kaaden	.	.	.	.	4075	3890	4075	3890	.	.	.	.	.	.	4051	3868	12	11	.	.	12			
Kaplitz	.	.	.	.	3499	3422	3374	3303	125	119	.	.	.	.	3490	3404	.	.	.	.	9			
Karlsbad	.	.	.	.	3296	3294	3290	3287	6	7	.	.	.	.	3225	3211	11	8	.	.	60			
Karolinenthal	4	3	.	.	7297	6976	30	15	7267	6961	.	.	.	.	7213	6894	46	37	.	.	38			
Klattau	2	3	101	.	4785	4575	857	645	4029	3930	.	.	.	.	4817	4533	69	42	.	.	.			
Kolin	.	.	.	.	3693	3626	5	6	3688	3620	.	.	.	.	3502	3486	180	126	.	.	11			
Komotau	2	1	185	.	3119	3942	3280	3932	24	10	.	.	.	.	3192	3869	15	12	.	.	97			
Königgrätz	.	.	.	.	5235	5399	43	16	5192	5383	.	.	.	.	5158	5321	69	66	.	.	8			
Koniginhof	.	.	.	.	3441	3523	1290	1306	2151	2217	.	.	.	.	3421	3504	17	17	.	.	3			
Kralowitz	6	3	.	.	2443	2445	34	23	2409	2422	.	.	.	.	2424	2422	.	.	.	.	19			
Krumau	.	.	98	.	3330	3166	2674	2470	754	696	.	.	.	.	3415	3155	13	11	.	.	.			
Kuttenberg	3	.	.	.	4238	3677	7	2	4230	3675	1	.	.	.	4129	3592	78	52	.	.	31			
Landskron	2	4	97	.	4624	4696	2013	2107	2708	2589	.	.	.	.	4711	4691	6	4	.	.	4			
Laun	.	1	.	.	1782	1781	38	51	1744	1730	.	.	.	.	1766	1753	.	.	.	.	16			
Ledeč	1	.	.	.	3606	3623	.	.	3606	3623	.	.	.	.	3528	3537	12	14	.	.	66			
Leitmeritz	6	8	.	.	4777	4466	4069	3862	707	604	1	.	.	.	4708	4411	19	16	.	.	30			
Leitomischl	.	.	.	.	3331	3482	1121	1163	2210	2319	.	.	.	.	3235	3410	86	61	.	.	10			
Ludic	12	13	.	.	2057	2086	2051	2078	6	8	.	.	.	.	2019	2047	.	2	.	.	38			
Melnik	.	.	.	.	1771	1784	35	12	1736	1772	.	.	.	.	1716	1720	44	53	.	.	11			
Mies	.	2	.	.	3242	3393	3050	3201	192	192	.	.	.	.	3208	3351	1	2	.	.	33			
Moldautein	1	2	.	.	1178	1111	1178	1111	.	.	.	.	.	.	1165	1098	.	.	.	.	13			
Mühlhausen	.	.	.	.	2439	2450	.	.	2439	2450	.	.	.	.	2409	2419	.	.	.	.	30			
Münchengrätz	.	1	.	.	2377	2382	219	216	2158	2166	.	.	.	.	2356	2356	21	26	.	.	.			
Neu-Bydzov	.	.	.	.	3235	3235	.	.	3235	3235	.	.	.	.	3233	3231	4	4	.	.	.			
Neuhaus	82	95	.	.	2755	2688	1942	1921	813	767	.	.	.	.	2729	2667	17	16	.	.	9			
Neustadt a. d. Mettau	3	3	70	.	5985	5883	510	455	5545	5428	.	.	.	.	5926	5763	92	88	.	.	37			
Pardubic	6	2	.	.	5609	5546	19	10	5590	5536	.	.	.	.	5485	5423	103	106	.	.	21			
Pilgram	8	13	.	.	5883	5731	2	1	5881	5730	.	.	.	.	5746	5608	44	31	.	.	93			
Pilsen	1	3	.	.	6199	5987	333	333	5866	5654	.	.	.	.	6158	5942	.	2	.	.	39			
Pisek	15	4	69	.	5187	5209	1	4	5255	5205	.	.	.	.	5192	5141	2	1	.	.	62			
Plan	3	2	.	.	2410	2507	2407	2505	2	.	.	.	1	2	2400	2494	.	.	.	.	10			
Poděbrad	2	1	.	.	4145	4011	32	16	4113	3995	.	.	.	.	3900	3790	212	193	.	.	33			
Podersam	.	.	.	.	2696	2768	2672	2751	24	17	.	.	.	.	2623	2694	2	1	.	.	71			
Polička	.	.	.	.	1836	1852	500	516	1336	1336	.	.	.	.	1752	1776	76	69	.	.	8			
Polna	.	.	.	.	2467	2380	700	688	1767	1692	.	.	.	.	2446	2353	11	18	.	.	10			
Prachatic	2	3	.	.	4408	4350	2104	2009	2302	2341	2	.	.	.	4381	4328	.	.	.	.	27			
Přestic	.	.	.	.	2671	2785	25	29	2646	2756	.	.	.	.	3648	2761	.	.	.	.	23			
Přibram	1	.	.	.	4181	3976	1	.	4180	3976	.	.	.	.	4153	3947	8	14	.	.	20			
Rakonic	.	.	.	.	3689	3452	112	104	3577	3348	.	.	.	.	3647	3397	2	.	.	.	40			
Raudnitz	3	.	.	.	2642	2655	69	52	2573	2603	.	.	.	.	2556	2577	44	42	.	.	42			
Reichenau	.	.	.	.	3530	3306	60	11	3470	3295	.	.	.	.	3420	3210	40	31	.	.	70			
Reichenberg (Landb.)	1	.	.	.	4314	4156	4190	4084	124	72	.	.	.	.	4310	4150	4	5	.	.	.			
Rumburg	2	1	46	.	2944	2862	2980	2859	10	3	.	.	.	.	2977	2859	13	3	.	.	.			
Saaz	1	4	.	.	2286	2178	2111	2053	175	125	.	.	.	.	2240	2123	46	55	.	.	.			
Schlan [1])	7	7	.	.	4319	4780	24	11	4295	4769	.	.	.	.	4269	4731	33	31	.	.	17			
Schluckenau	.	.	.	.	2880	2884	2879	2880	1	4	.	.	.	.	2880	2882	.	2	.	.	.			
Schüttenhofen	2	.	.	.	3480	3556	1554	1590	1926	1966	.	.	.	.	3455	3527	1	1	.	.	24			
Selčan	1	.	.	.	3918	3942	.	.	3918	3942	.	.	.	.	3858	3858	.	.	.	.	60			
Semil	.	.	.	.	3198	3183	52	46	3146	3137	.	.	.	.	3127	3125	65	51	.	.	6			
Senftenberg	.	.	.	.	4539	4450	2371	2304	2168	2146	.	.	.	.	4537	4448	.	.	.	.	2			
Smichov	3	1	.	.	7439	6791	19	7	7420	6784	.	.	.	.	7395	6762	28	14	.	.	16			

[1]) Von 24 Schulen die Schuleinrichtung und Lehrmittel nicht nachgewiesen.

esuch																														
s Schuljahres besuchten								Zahl der Kinder, welche im Laufe des Jahres versäumten				Von den schulpflichtigen Kindern, welche die Schule nicht besuchten							Schulgebäude					Schul-einrichtung		Lehrmittel	
er nach dem Alter in dem schulpflichtigen Alter												wurden unterrichtet					wurde kein Unterricht nachgewiesen				in		in			
		6 bis 12 J.		12 bis 14 J.		über 14 J.						zu Hause		in Privat-Anstalten		an Mittelschulen											
ater	über 6 J.							mehr als 40	zwischen 21 und 40	zwischen 10 und 20	weniger als 10								eigene	gemiethete	unentgeltlich überlassene	gutem	mangelhaftem	gutem	mangelhaftem	genügend	nicht genügend
	Mädchen	Knaben	Mädchen	Knaben	Mädchen	Knaben	Mädchen	Schultage				Knaben	Mädchen	Knaben	Mädchen	Knaben	Knaben	Mädchen	Baulzustande					Zustande		vorhanden	
	52	6201	6371	829	772	.	.	4848	2084	1621	2058	5	10	12	11	47	236	281	79	5	2	17	69	71	13	24	60
	10	1643	1495	261	229	16	.	1286	619	555	792	1	3	.	52	7	110	48	19	7	3	12	17	27	2	21	8
	.	4009	2009	42	34	.	.	449	248	658	1618	.	11	.	32	65	181	89	.	7	31	17	21	3	35	.	38
	9	3475	3367	593	514	.	.	2132	1346	1643	2845	1	3	3	70	45	.	.	55	4	.	43	16	29	34	34	29
	24	3014	2970	445	415	8	13	3527	1169	844	1028	.	.	.	.	10	135	148	.	2	32	14	20	2	32	.	34
	1	2830	2845	445	442	18	6	1865	1196	1141	1341	4	8	2	4	2	32	50	47	11	.	37	21	36	19	20	35
	56	6686	6484	518	431	46	5	5322	2253	1989	2604	58	57	43	103	200	486	298	67	6	1	44	30	41	29	11	59
	69	4266	4067	511	439	42	.	4333	1764	1437	945	12	10	1	81	24	200	291	43	.	.	35	8	11	7	6	42
	51	3403	3353	197	220	.	.	3067	1436	949	1242	22	17	96	95	40	163	177	41	1	.	20	22	7	35	5	37
	7	2702	3485	515	448	69	2	1802	1055	945	1235	6	2	13	107	76	85	68	40	3	5	29	19	19	29	17	31
	82	4650	4736	488	569	26	12	3033	1631	1296	1373	6	10	25	38	104	313	386	57	2	2	40	21	51	11	12	50
	42	2950	3042	435	434	12	5	2125	1308	1185	1161	5	6	.	6	33	126	158	39	3	3	30	15	27	18	2	43
	2	2097	2075	343	368	.	.	1280	718	733	1100	4	2	9	9	.	48	56	27	2	3	19	13	21	11	4	28
	34	2882	2708	473	422	19	2	3964	1054	564	730	1	6	.	114	38	.	.	39	2	1	31	11	38	6	28	16
	17	3751	3209	445	436	24	15	2213	1441	1170	2243	9	7	13	19	17	.	.	37	1	.	24	14	13	23	5	33
	34	4103	4075	529	540	65	47	2668	1400	1223	1293	.	11	14	1	12	140	175	44	5	1	33	17	35	18	46	7
	12	1468	1520	302	249	.	.	1265	833	631	625	13	15	.	.	25	30	39	24	5	.	23	6	24	5	29	.
	11	3068	3092	502	502	18	18	1876	1359	1339	1248	.	2	.	.	1	124	172	30	13	.	23	20	17	23	6	34
	106	4073	3712	600	634	8	14	3940	1632	1183	1305	9	13	58	382	104	125	157	57	2	4	38	25	34	29	17	46
	39	2633	2692	648	738	20	13	1900	1269	1181	1250	1	10	.	7	21	162	188	38	2	.	23	17	29	12	26	15
	6	1812	1837	239	242	4	1	1688	897	616	629	2	8	71	42	11	80	109	31	5	5	28	13	24	12	16	20
	10	1576	1605	185	166	2	3	1848	696	418	386	2	7	6	6	14	162	201	20	4	2	16	10	10	15	5	20
	4	2737	2866	483	504	16	19	2685	1151	1022	961	15	6	7	3	13	90	93	41	4	.	37	8	38	5	33	10
	.	1144	1083	34	28	.	.	1283	428	308	270	5	5	.	.	3	60	74	9	.	.	9	.	9	.	9	.
	7	2148	2203	283	240	.	.	3156	713	487	395	23	34	6	8	4	218	241	28	.	2	15	15	13	17	1	29
	53	2069	2113	266	216	.	.	1227	810	821	896	.	.	1	2	2	240	302	32	6	.	31	7	34	4	38	.
	.	3132	3200	40	32	63	3	510	586	678	675	.	.	.	.	.	162	115	37	2	.	22	17	19	22	13	28
	16	2319	2337	420	335	2	.	3353	1915	975	790	3	40	34	56	35	22	17	59	1	4	39	25	38	26	10	54
	63	5233	5139	723	681	35	.	4007	1844	1629	2084	14	13	48	28	37	289	307	58	4	3	33	32	29	36	10	55
	47	4867	4893	656	579	36	27	4324	1950	1699	1464	9	9	10	28	64	289	396	57	2	2	30	31	44	18	5	57
	24	5838	5683	31	24	.	.	7533	2720	1453	1341	23	29	14	17	56	430	532	73	.	1	63	11	61	13	9	65
	5	5365	5325	613	647	14	10	5241	2040	1572	2014	2	9	8	17	35	322	342	54	9	2	53	12	49	10	11	48
	143	4539	4560	548	503	10	3	5182	1440	928	1285	6	11	16	.	3	194	226	.	.	43	35	8	36	8	15	29
	13	2127	2221	269	273	.	.	795	840	833	1604	1	4	24	28	7	28	43	43	13	2	41	17	39	19	10	48
	111	3808	3719	212	179	5	2	3945	1373	909	688	8	7	255	225	29	356	323	.	4	52	32	25	31	24	16	39
	17	2501	2478	263	273	.	.	1479	925	927	981	12	10	52	39	12	70	.	44	4	.	33	15	31	14	14	31
	35	1547	1544	263	270	7	3	1122	686	593	689	.	.	2	1	21	26	31	20	1	1	10	12	11	13	12	12
	28	2067	2030	365	322	1	.	1174	627	633	887	13	6	11	4	33	64	58	32	2	8	28	14	30	11	2	39
	33	4007	3980	362	334	2	3	4544	1455	1036	1059	1	6	.	.	18	454	515	40	9	4	35	18	34	19	13	40
	4	2394	2464	269	317	4	.	2504	1178	1005	873	15	16	1	2	16	128	139	22	1	.	20	3	16	7	10	13
	155	3607	3479	406	342	8	.	3237	1567	1650	2132	11	40	3	2	73	5	3	25	4	.	25	4	17	12	12	17
	32	3379	3222	221	178	1	.	2312	1495	1128	1041	12	17	.	2	42	325	372	35	3	6	22	22	17	27	13	31
	46	2288	2326	281	281	1	2	1933	1021	961	1125	.	.	27	13	13	27	25	35	.	.	33	2	35	.	7	28
	.	3279	3112	251	195	.	.	210	197	731	438	4	2	.	.	203	.	.	30	2	.	14	18	20	12	24	8
	53	3812	3708	444	394	6	1	1405	1347	1367	1411	1	1	8	6	21	59	66	30	.	1	21	10	21	10	8	23
	14	2671	2609	276	237	19	2	1351	1100	1050	1855	11	1	.	2	13	155	98	22	2	.	17	7	18	6	1	23
	16	1978	1942	293	220	1	.	1646	726	591	823	7	15	15	15	36	113	111	38	.	.	29	9	28	11	21	18
	38	3939	4353	307	372	28	17	3663	1551	1762	1754	9	6	5	7	21	273	356	41	2	2	17	28	15	21	7	29
	3	2522	2515	356	366	1	.	1122	1031	1080	1642	7	4	.	5	12	167	191	23	6	.	21	8	26	.	18	8
	3	3123	3263	352	290	2	.	3593	1356	830	806	1	4	6	3	20	240	304	38	5	6	20	29	18	30	3	45
	.	3911	3938	7	4	.	.	4994	1648	996	1207	24	31	19	22	25	94	101	36	6	.	30	12	25	12	9	28
	112	2944	2922	146	146	4	3	615	850	1371	1976								42	13	1	26	30	31	25	38	18
	5	4029	3949	498	496	.	.	2806	1454	1532	1749	3	.	1	.	12	18	23	53	.	3	34	22	28	28	25	31
	87	6968	6355	405	349	5	.	6013	2312	2127	2141	22	28	41	48	59	330	382	62	6	.	46	22	37	30	9	58

Schulbezirke	Innerer Best																									In Ans der Sprac der Unt erth	
	Bürgerschulen für					Allgemeine Volksschulen																					
	Knaben		Mädchen		beide Geschlechter	Knaben							Mädchen							beide Geschlechter							
	mit																										
	3	8	3	8	8	1	2	3	4	5	3	7	1	2	3	4	5	6	7	1	2	3	4	5	6	7	
	Classen																									deutsch	böhmisch
Starkenbach	.	.	.	.	.	.	.	.	.	.	.	.	.	.	.	.	.	.	.	21	7	1	2	.	.	.	9	21
Strakonic	.	.	.	.	.	.	.	.	1	.	.	.	.	.	1	.	.	.	.	28	14	2	.	2	.	.	.	48
Tabor	.	.	.	.	.	.	.	.	.	1	.	.	.	.	.	.	1	.	.	20	18	4	1	.	.	1	.	40
Tachau	.	.	.	.	.	1	1	.	.	.	.	.	1	.	.	.	.	.	.	56	5	1	1	.	.	.	66	.
Taus	.	.	.	.	.	1	.	.	1	.	.	.	.	.	.	1	.	.	.	16	15	1	1	.	.	.	9	21
Tepl	.	.	.	.	.	.	1	.	.	.	.	.	.	.	.	.	.	.	.	47	6	1	.	1	.	.	56	.
Teplitz	1	.	.	.	.	.	1	1	2	.	.	.	.	.	1	2	.	.	.	24	13	1	1	.	.	.	47	.
Tetschen (Landb.)	.	.	.	.	.	.	.	.	1	.	.	.	.	.	.	1	.	.	.	40	17	4	4	.	.	.	67	.
Trautenau (Landb.)	.	.	.	.	.	.	.	.	.	.	.	.	.	.	.	.	.	.	.	38	1	.	.	.	.	.	37	2
Turnau	.	.	.	.	.	.	.	.	1	.	.	.	.	.	.	1	.	.	.	26	5	2	1	.	.	.	1	35
Wittingau	.	.	.	.	.	.	.	.	.	.	1	.	.	.	.	.	.	.	.	24	8	3	1	.	.	.	.	36
Summe	18	.	1	1	1	9	8	9	43	26	6	1	6	7	13	41	19	2	1	2421	981	204	67	47	3	2	1712	2186
Mähren.																											
Brünn (Stadt)	.	.	.	1	.	.	.	.	1	4	.	.	.	.	.	.	4	.	.	.	.	1	3	1	.	.	15	.
Hradisch Ung. „	.	.	.	.	.	.	.	.	1	.	.	.	.	.	1	.	.	.	.	.	.	.	.	.	.	.	2	„
Iglau „	.	.	.	.	.	.	.	.	2	.	.	.	.	.	.	1	.	.	.	.	.	4	.	.	.	.	7	„
Olmütz „	.	1	.	1	.	.	.	.	1	.	.	.	.	.	.	.	.	.	.	.	.	.	.	.	.	.	2	„
Znaim „	.	.	1	.	.	.	.	.	2	.	.	.	.	.	.	.	1	.	.	.	.	.	.	.	.	.	4	„
Auspitz	.	.	.	.	.	.	.	.	1	.	.	.	1	.	.	.	.	.	.	39	16	1	3	.	.	.	16	44
Boskowic	.	.	.	.	.	.	.	.	1	.	.	.	1	.	.	.	.	.	.	62	8	5	.	.	.	.	2	74
Brod Ungarisch-	.	.	.	.	.	.	.	.	.	.	.	.	.	.	.	.	.	.	.	70	2	3	1	1	.	.	1	75
Brünn (Landb.)	.	.	.	.	.	.	.	.	.	.	.	.	.	.	.	.	.	.	.	67	22	5	.	2	1	.	8	83
Datschitz	.	.	.	.	.	.	.	.	1	.	.	.	.	.	1	.	.	.	.	55	11	3	1	.	.	.	18	52
Gaja	.	.	.	.	.	.	.	.	1	.	.	.	.	.	.	1	.	.	.	23	9	2	.	.	.	.	1	33
Göding	.	.	.	.	.	.	.	.	.	.	.	.	.	.	.	.	.	.	.	26	10	6	1	1	.	.	3	38
Hohenstadt	.	.	.	.	.	.	.	.	.	.	.	.	.	.	.	.	.	.	.	50	15	1	3	.	.	.	30	30
Holleschau	.	.	.	.	.	.	.	.	.	.	.	.	.	.	.	.	.	.	.	49	6	3	.	.	1	.	1	57
Hradisch Ungar.- (Landb.)	.	.	.	.	.	.	.	.	.	.	.	.	.	.	.	.	.	.	.	47	15	5	.	.	.	.	3	63
Iglau (Landb.)	.	.	.	.	.	.	.	.	.	.	.	.	.	.	.	.	.	.	.	25	3	2	1	.	.	.	6	25
Kremsier	.	.	.	.	.	1	1	.	.	1	.	.	.	.	1	2	.	.	.	63	15	1	1	.	.	.	83	1
Kromau	.	.	.	.	.	.	.	.	.	.	.	.	.	.	.	.	.	.	.	39	7	2	.	1	.	.	15	34
Littau	.	.	.	.	.	.	.	.	.	.	.	.	.	.	.	2	.	.	.	48	16	1	.	.	.	.	22	43
Meseritsch Gross-	.	.	.	.	.	.	.	.	.	.	.	.	.	.	.	.	.	.	.	31	4	2	.	1	.	.	.	37
Meseritsch Walachisch-	.	.	.	.	.	.	.	.	.	.	.	.	.	.	.	.	.	.	.	.	23	36	1	1	.	.	.	58
Mistek	.	.	.	.	.	.	.	.	1	1	.	.	.	.	1	1	.	.	.	28	6	2	1	.	.	.	.	31
Neustadt	.	.	.	.	.	.	.	.	.	.	.	.	.	.	.	.	.	.	.	53	8	.	2	1	.	.	.	64
Neutitschein	.	.	.	.	.	.	.	.	.	1	.	.	.	.	.	1	1	.	.	38	8	3	.	.	.	.	27	19
Nikolsburg	.	.	.	.	.	.	.	2	.	.	.	.	.	.	.	1	.	.	.	14	7	3	1	1	.	.	29	.
Olmütz (Landb.)	.	.	.	.	.	.	.	.	.	.	.	.	.	.	.	.	.	.	.	38	10	1	.	.	.	.	14	35
Prossnitz	.	.	.	.	.	1	.	1	.	1	.	.	.	.	.	.	1	.	.	28	12	.	1	.	.	.	1	41
Römerstadt	.	.	.	.	.	.	1	.	1	.	.	.	.	.	.	.	.	.	.	26	3	.	.	.	.	.	31	.
Schönberg Mährisch- [1])	.	.	.	.	.	.	.	.	.	.	.	.	.	.	.	.	.	.	.	53	11	1	.	2	.	.	58	6
Sternberg	.	.	.	.	.	.	.	.	.	.	.	.	.	.	.	.	.	.	.	54	8	1	3	2	.	.	61	7
Trebitsch	.	.	.	.	.	.	.	.	.	1	.	.	.	.	.	1	.	.	.	35	6	.	1	.	.	.	1	41
Trübau Mährisch-	.	.	.	.	.	.	.	.	.	1	.	.	.	.	1	1	.	.	.	48	6	1	1	1	.	.	40	18
Weisskirchen	.	.	.	.	.	.	.	.	1	.	.	.	.	.	.	1	1	.	.	38	10	2	.	.	.	.	15	34
Wischau	.	.	.	.	.	.	.	1	.	.	.	.	.	.	1	.	.	.	.	57	11	3	1	.	.	.	7	63
Znaim (Landb.)	.	.	.	.	.	.	.	.	.	.	.	.	.	.	.	.	.	.	.	73	23	6	2	.	.	.	61	42
Summe	.	1	1	2	.	2	2	4	14	10	.	.	.	2	6	12	8	.	.	1277	311	106	28	15	2	.	584	1148

[1]) Ausserdem noch 8 excurrende Schulen.

| er Volksschulen | | |

Schulbezirke	Gesammtes männliches definitiv angestelltes Lehrpersonale nach Kategorien des Dienstalters (Dienstjahre: bis 5 / über 5 bis 10 / über 10 bis 15 / über 15 bis 20 / über 20 bis 25 / über 25 bis 30 / über 30 bis 35 / über 35 bis 40 / über 40)	Unterlehrer	Stand des weiblichen definitiv angestellten Lehrpersonales am Ende des Schuljahres: Oberlehrerinen mit der Befähigung für allgemeine Volksschulen (Nonnen / Weltliche)	Oberlehrerinen mit der Befähigung für Bürgerschulen (Nonnen / Weltliche)	Lehrerinen mit der Befähigung für allgemeine Volksschulen (Nonnen / Weltliche)	Lehrerinen mit der Befähigung für Bürgerschulen (Nonnen / Weltliche)	Gesammtes weibliches definitiv angestelltes Lehrpersonale am Ende des Schuljahres (Dienstjahre: bis 5 / über 5 bis 10 / über 10 bis 15 / über 15 bis 20 / über 20 bis 25 / über 25 bis 30 / über 30 bis 35 / über 35 bis 40)
Starkenbach	. 6 1 2 4 3 4 4 3	16	. .	. .	. .	. .	. . . .
Strakonic	2 7 6 . 4 5 7 10 15	26	. .	. .	. .	. .	. . . .
Tabor	2 11 14 7 5 2 5 7 12	29	. .	. .	. .	. .	. . . .
Tachau	. 3 1 1 3 3 5 6 7	38	. .	. .	. .	. .	. . . .
Taus	1 3 3 2 2 3 3 3 19	22	. .	. .	. .	. .	. . . .
Tepl	6 12 3 3 4 4 3 5 10	19	. .	. .	. .	. .	. . . .
Teplitz	5 13 11 9 8 3 9 4 9	18	. .	. .	1 .	. .	. . . 1 . . . .
Tetschen (Landb.)	4 8 5 7 5 9 8 8 18	24	1 .	. .	1 .	. .	1 1 . . . . . .
Trautenau (Landb.)	3 6 4 4 . 1 2 3 17	19	. .	. .	. .	. .	. . . .
Turnau	2 8 6 2 . 6 2 3 10	18	. .	. .	. .	. .	. . . .
Wittingau	2 2 3 4 5 5 8 8 7	16	. .	. .	. .	. .	. . . .
Summe	258 572 531 387 336 421 487 514 951	1954	6 .	. .	25 19	. .	25 9 10 2 . 4 . .
Mähren.							
Brünn (Stadt)	5 13 22 7 9 4 2 3 6	31	. .	. .	. .	. .	. . . .
Hradisch Ung. „	1 . 2 . . 1 2 . 1	.	. .	. .	. 1	. .	1 . . . .
Iglau „	. . 2 1 . . . 2 2	18	. .	. .	. .	. .	. . . .
Olmütz [1] „	3 6 2 4 1 1 . 2 .	6	1 .	. .	11 .	. .	. . . .
Znaim „	1 4 3 2 . 1 1 1 .	8	. .	. .	. 1	. 1	1 1 . . . . . .
Auspitz	4 9 6 4 8 7 8 9 9	26	. .	. .	. .	. .	. . . .
Boskowic [2]	2 8 13 9 2 7 6 12 15	25	. .	. .	. .	. .	14 8 2 . . 1 . . .
Brod Ungarisch-	2 5 13 6 7 10 4 7 7	23	. .	. .	. .	. .	. . . .
Brünn (Landb.)	5 20 12 7 10 9 8 12 13	23	. .	. .	. .	. .	. . . .
Datschitz	1 6 10 1 7 9 5 7 16	23	. .	. .	. .	. .	. . . .
Gaja	4 5 1 5 6 1 5 3 5	11	. .	. .	. .	. .	. . . .
Göding	3 5 3 8 4 3 3 1 16	22	. .	. .	. .	. .	. . . .
Hohenstadt	1 9 12 10 5 8 8 3 16	19	. .	. .	. .	. .	. . . .
Holleschau	2 10 8 5 8 4 7 5 14	13	. .	. .	. .	. .	. . . .
Hradisch Ungar.- (Landb.)	4 15 3 5 5 9 8 6 9	23	. .	. .	. .	. .	. . . .
Iglau (Landb.)	2 7 4 2 1 3 3 6 4	7	. .	. .	. .	. .	. . . .
Kremsier	5 14 10 4 8 7 8 10 19	22	1 .	. .	1 .	. .	1 1 . . . . . .
Kromau	3 5 7 2 2 5 5 3 18	13	. .	. .	. .	. .	. . . .
Littau [1]	5 8 7 6 6 5 12 5 9	27	. .	. .	. 4	. 4	. . . .
Meseritsch Gross-	. 5 2 1 2 2 4 7 12	13	. .	. .	. .	. .	. . . .
Meseritsch Walachisch-	8 12 8 7 1 7 7 3 13	4	. .	. .	. .	. .	. . . .
Mistek	10 11 8 3 4 2 2 3 4	16	. .	. .	. .	. .	. . . .
Neustadt	6 16 11 4 4 4 7 4 8	14	. .	. .	. .	. .	. . . .
Neutitschein	11 10 2 7 6 10 8 9 6	12	. .	. .	. .	. .	. . . .
Nikolsburg	6 2 3 5 2 4 2 4 8	15	. .	. .	. 1	. .	1 . . . .
Olmütz (Landb.)	2 8 6 1 2 8 6 11 4	14	. .	. .	. .	. .	. . . .
Prossnitz	3 10 6 6 10 3 6 5 1	18	. .	. .	. .	. .	. . . .
Römerstadt	6 . 2 3 3 3 3 2 10	9	. .	. .	. .	. .	. . . .
Schönberg Mährisch-	4 5 2 5 7 8 7 10 14	31	. .	. .	. .	. .	. . . .
Sternberg	4 10 6 8 5 9 13 9 16	16	. .	. .	1 .	. .	. . 1 . . . . .
Trebitsch	5 4 5 4 5 5 3 6 5	21	. .	. .	. .	. .	. . . .
Trübau Mährisch-	3 13 6 7 6 5 3 6 17	22	1 .	. .	4 6	. .	10 1 . . . . . .
Weisskirchen	4 6 6 3 2 8 5 11 13	14	. .	. .	. 1	. .	. . 1 . . . . .
Wischau	3 15 9 9 6 8 4 10 16	17	. .	. .	. .	. .	. . . .
Znaim (Landb.)	2 7 16 10 12 8 13 11 25	25	. .	. .	. .	. 3	. 3 . . . . . .
Summe	130 283 238 171 166 188 188 208 351	601	3 .	. .	17 14	. 8	28 14 4 . . 1 . .

[1]) Die Lehrerinen dem Dienstalter nach nicht specificirt. [2]) Die Lehrerinen dem Stande nach nicht ausgewiesen.

Jahresgehalt	Dienstalters-Zulagen	Functions-Zulagen	Sonstige bare Bezüge	Grundbestiftung: Anrechenbarer Betrag	Grundbestiftung: Ausmass (Joche)	Industrial-Lehrerinnen	Sonstige Nebenlehrer und Nebenlehrerinnen	Zahl der schulpflichtigen Kinder: 6 bis 12 Jahre Knaben	6 bis 12 Jahre Mädchen	12 bis 14 Jahre Knaben	12 bis 14 Jahre Mädchen	Seit dem Schlusse des vorigen Schuljahres ausgetreten: durch Erfüllung der Schulpflicht Knaben	Erfüllung der Schulpflicht Mädchen	durch Uebertritt: an eine andere Volksschule Knaben	an eine andere Volksschule Mädchen	an eine Mittelschule Knaben	an eine Mittelschule Mädchen	an eine Privat-Lehranstalt Knaben	an eine Privat-Lehranstalt Mädchen	in den häuslichen Unterricht Knaben	in den häuslichen Unterricht Mädchen	durch Tod Knaben	durch Tod Mädchen	auf andere Weise Knaben	auf andere Weise Mädchen	Seit dem Schlusse des vorigen Schuljahres eingetreten: durch Eintritt in das schulpflichtige Alter Knaben	durch Eintritt in das schulpflichtige Alter Mädchen	durch Uebertritt: aus einer anderen Volksschule Knaben	aus einer anderen Volksschule Mädchen	aus einer Mittelschule Knaben	aus einer Mittelschule Mädchen
Gulden in österreichischer Währung																															
7449	1310	1500	.	24½	111	.	.	2944	3060	994	1025	30	20	129	97	23	.	.	.	3	.	12	10	479	528	433	509	68	51	.	.
6325	1760	2600	315	16¾	45	2	.	5020	4933	1604	1757	227	231	51	44	55	.	2	10	3	.	30	19	31	19	788	622	71	51	.	.
1633	810	2200	1005	35	187	.	.	4942	5103	1682	1659	208	168	85	28	12	.	4	54	18	15	17	11	63	85	672	604	113	43	.	.
990	1039	.	.	86⅓	347	.	.	2801	2889	841	825	135	128	59	37	5	.	1	.	.	.	31	39	6	6	377	383	37	34	.	.
7707	1338	2100	4	19⅓	107	.	.	2996	3025	994	1005	.	.	52	54	58	.	1	1	3	.	13	7	82	27	487	504	15	8	.	.
2274	1063	1300	70	81⅔	269	.	.	1780	1828	543	581	49	47	61	44	7	.	2	1	5	14	11	7	3	2	247	231	46	18	.	.
4710	1800	300	451	44⅓	293	.	.	4075	4076	1232	1250	100	56	246	223	28	.	22	51	4	1	17	19	31	35	628	572	205	169	.	.
6035	2520	3660	777	76⅔	484	1	.	4840	4783	1567	1517	124	105	172	136	11	.	3	2	1	3	22	19	8	22	787	748	75	69	.	.
3200	1200	2400	184	8⅔	.	.	.	3214	3345	962	1034	331	387	74	60	5	.	.	.	.	2	9	11	8	6	488	457	39	3	.	.
6048	1023	1300	903	20	133	.	.	3018	2908	830	925	65	75	53	19	18	.	1	1	1	8	13	16	38	17	504	521	70	25	.	.
8877	1522	1900	890	32	108	1	.	3062	3068	1010	1030	53	39	59	44	59	2	5	5	5	7	7	13	41	37	382	351	82	33	.	2
8304	136533	191437	53809			117	84	329808	333131	106407	108718	15297	14550	8737	6793	3533	227	894	1525	481	624	1532	1322	3911	3516	50348	49969	8878	5770	90	98
						19	5	3610	3437	1675	1242	73	155	220	202	295	12	2	6	5	18	23	14	37	55	739	570	292	188	.	.
1480	240	400	.	.	.	1	.	216	174	116	76	12	.	.	10	44	.	.	.	.	1	3	1	.	2	20	19	25	30	.	.
9620	.	700	832	.	.	1	1	1113	1144	526	430	43	17	108	82	121	.	.	17	.	.	3	3	25	26	344	339	66	35	.	.
1940	.	200	.	.	.	6	7	756	630	508	238	24	60	1	18	80	.	.	.	.	.	1	3	.	11	108	134	140	40	.	.
5960	240	1000	300	.	.	.	.	587	622	303	205	29	13	13	18	80	.	.	.	1	1	4	1	42	11	90	127	69	62	.	.
4480	2020	800	180	43½	226	2	.	4042	4087	1336	1389	214	156	72	46	53	.	3	6	8	9	24	26	36	36	618	579	91	39	.	.
7600	2400	1200	99	60	611	.	1	4810	4914	1641	1753	275	330	41	43	28	.	4	3	6	2	27	30	13	15	687	673	26	18	.	.
4060	1260	400	.	.	.	.	.	3681	3850	1052	1180	232	222	44	45	30	.	.	1	.	17	23	32	23	14	559	654	40	28	.	.
7100	1780	1400	10	33⅓	258	.	.	7225	7664	2452	2694	483	599	68	64	49	.	.	2	5	7	42	40	69	55	896	946	84	54	.	.
3940	2150	3000	.	38⅔	110	.	4	4159	4093	1436	1488	10	.	82	37	52	.	.	.	.	3	6	11	29	22	634	638	80	36	.	.
5520	620	400	.	16	93	1	3	2639	2658	843	932	340	346	34	26	50	.	5	.	4	4	19	9	.	.	413	392	20	15	.	.
						1	2	3697	3910	1197	1281	190	104	52	41	43	3	.	.	.	.	38	28	15	4	510	481	40	33	.	.
4900	2210	500	17	5½	27	.	.	4564	4737	1387	1564	259	264	112	38	32	.	.	1	8	7	17	22	42	36	787	790	120	56	.	.
3800	1830	400	.	10½	127	.	.	3817	3989	1169	1242	238	261	38	25	12	.	.	3	6	2	17	13	35	38	653	715	18	19	.	.
1980	1990	100	.	⅛	8	.	.	5053	5110	1501	1709	773	782	64	57	35	.	5	1	2	7	41	32	16	16	922	937	43	32	.	.
						.	.	2241	2247	688	743	249	232	19	8	.	.	14	16	.	.	15	9	64	61	332	296	39	25	.	.
9990	8410	1012	1049	27½	521	4	.	6151	6070	1903	1976	422	567	89	60	113	.	3	1	5	5	32	23	31	20	1308	900	150	87	.	.
2200	950	800	.	12⅔	60	.	.	2596	2595	819	878	331	311	51	25	16	2	.	2	7	1	12	1	6	4	288	345	30	16	.	.
2220	1370	200	29	29	297	.	.	4589	4406	1446	1536	303	352	103	64	25	.	.	5	.	.	21	19	36	30	693	652	105	77	.	.
2220	1320	500	654	11⅓	34	1	.	2269	2420	792	791	284	262	32	25	6	.	1	1	.	.	5	5	31	20	386	390	18	16	.	.
4261	.	115	128	14⅓	92	1	.	4752	4894	1326	1451	296	281	50	40	7	.	6	1	5	11	17	19	55	45	632	674	40	2	.	1
4960	220	800	400	2⅓	14	5	7	4495	4393	1226	1204	234	241	72	18	41	.	.	.	.	.	23	31	25	61	772	726	102	59	.	.
4260	1430	400	.	46	211	.	.	3730	3796	1269	1235	57	32	44	23	22	2	4	4	6	7	35	31	15	33	585	480	42	29	.	1
4058	1400	1300	8	30⅓	219	2	2	3825	3842	1319	1211	184	171	70	57	42	.	1	2	4	3	10	4	18	33	581	583	104	43	.	.
4800	105	1500	21	21⅓	115	2	2	2213	2207	705	762	89	101	46	37	38	.	.	.	1	2	15	10	7	1	279	292	57	15	.	.
7400	790	.	.	9⅓	83	.	.	2841	3013	855	941	252	242	81	52	16	.	2	.	.	.	15	20	21	18	456	478	44	29	.	.
2280	240	500	.		175	2	.	3242	3393	1158	1057	275	338	157	39	51	1	.	3	4	3	5	3	35	16	496	440	57	37	6	3
9000	630	300	.	6⅔	39	.	.	2049	2070	609	638	.	.	93	80	19	.	.	.	1	2	2	6	20	13	358	258	44	51	.	.
9076	2430	.	357	75½	337	.	2	4440	4598	1393	1411	104	186	142	103	42	.	.	.	4	20	27	26	12	23	605	688	62	71	.	.
4692	190	.	644	84⅓	667	.	.	4013	4057	1253	1303	332	417	88	45	52	.	3	1	2	.	21	21	7	6	702	737	125	94	.	.
2058	1380	600	100	13⅓	53	.	.	3028	3110	1107	1074	70	57	60	54	24	.	.	1	2	3	9	8	20	5	454	406	51	35	.	.
3980	1090	900	200	⅓	4	.	.	3954	4062	1411	1374	221	242	98	62	38	21	.	3	1	3	15	17	32	31	853	703	240	68	10	.
4180	2280	700	.	18⅓	198	1	.	3139	3146	953	950	142	149	49	24	50	.	.	.	9	6	15	13	12	15	412	455	33	35	.	.
1020	2090	800	164		147	.	.	4686	4982	1413	1648	323	383	52	41	47	1	12	2	2	.	49	36	11	4	647	569	48	22	.	.
9900	3420	400	.		663	.	.	5649	5834	1838	2021	400	429	90	67	48	3	10	5	7	10	32	32	65	61	840	755	71	39	.	.
7125	46485	21317	5192			49	36	123871	126154	40625	41647	7763	8302	2435	1676	1701	45	75	87	105	154	663	596	905	841	19659	18821	2616	1535	16	8

Schulbezirke	Seit dem Schlusse des vorigen Schuljahres eingetreten: durch Uebertritt aus dem häuslichen Unterrichte		Zahl der Kinder, welche die Schule bis zu: an den Bürgerschulen		an den allgemeinen Volksschulen		Darunter: nach der Muttersprache: Deutsche		Čechen		Ungarn		Andere		nach der Religion: katholisch-lateinisch		evangelisch		griechisch-orientalisch		Israeliten
	Knaben	Mädchen	Knaben	Mädchen	Knaben	Mädchen	Knaben	Mädchen	Knaben	Mädchen	Knaben	Mädchen	Knaben	Mädchen	Knaben	Mädchen	Knaben	Mädchen	Knaben	Mädchen	
Starkenbach	.	.	.	.	3087	3182	1049	1089	2038	2093	.	.	.	.	3012	3121	74	59	.	.	
Strakonic	2	.	.	.	5290	5087	4	.	5286	5087	.	.	.	.	5250	5053	.	.	.	.	
Tabor	2	6	.	.	5067	4919	16	13	5051	4906	.	.	.	.	5024	4863	.	.	.	.	
Tachau	.	.	.	.	2657	2626	2654	2626	3	.	.	.	.	.	2590	2551	.	.	.	.	
Taus	.	.	.	.	3244	3287	725	678	2519	2609	.	.	.	.	3221	3257	1	.	.	.	
Tepl	4	.	.	.	2055	1965	2040	1957	14	8	.	.	1	.	2026	1940	1	.	.	.	
Teplitz	3	2	.	.	4073	3977	3980	3890	93	87	.	.	.	.	3990	3937	20	17	.	.	
Tetschen	.	.	.	.	5150	5185	5121	5167	29	18	.	.	.	.	5143	5175	7	6	.	.	
Trautenau	.	.	.	.	3458	3523	3225	3267	233	256	.	.	.	.	3452	3519	6	2	.	.	
Turnau	.	.	.	.	3150	2956	170	135	2980	2821	.	.	.	.	3123	2935	1	3	.	.	
Wittingau	.	1	.	.	3358	2917	30	12	3328	2905	.	.	.	.	3341	2901	.	.	.	.	
Summe [1]	481	359	1571	92	336282	328169	127986	125989	209861	202270	4	.	2	2	331041	321856	4095	3820	.	.	271
Mähren.																					
Brünn (Stadt)	26	.	.	.	3349	2594	2687	2009	662	585	.	.	.	.	3262	2487	1	1	.	.	
Hradisch Ung.- „	6	2	.	.	233	186	78	59	155	127	.	.	.	.	209	155	.	.	.	.	
Iglau „	.	.	.	.	1069	783	954	767	115	16	.	.	.	.	974	761	3	.	.	.	
Olmütz „	.	1	645	540	154	.	650	479	149	61	.	.	.	.	758	487	2	1	.	.	
Znaim „	4	.	.	43	602	602	544	577	47	68	.	.	11	.	578	617	3	.	.	.	
Auspitz	1	1	.	.	4452	4386	1104	1151	3348	3235	.	.	.	.	4088	4055	264	236	.	.	
Boskowic	.	2	.	.	5068	4932	183	140	4885	4792	.	.	.	.	4576	4504	315	290	.	.	
Brod Ungarisch-	2	1	.	.	4288	4418	137	102	4151	4316	.	.	.	.	4153	4312	14	6	.	.	
Brünn (Landb.)	1	1	.	.	6670	7138	380	624	6290	6514	.	.	.	.	6544	7010	2	3	.	.	
Datschitz	1	.	.	.	4001	3934	1012	902	2989	3032	.	.	.	.	3831	3788	99	82	.	.	
Gaja	1	1	.	.	2776	2722	119	104	2657	2618	.	.	.	.	2633	2612	143	110	.	.	
Göding	10	.	.	.	4149	4177	292	303	3857	3874	.	.	.	.	3893	3932	145	167	.	.	
Hohenstadt	.	.	.	.	5174	5061	2722	2643	2452	2418	.	.	.	.	5158	5052	5	4	.	.	
Holleschau	2	.	.	.	4290	4383	81	75	4209	4308	.	.	.	.	3818	3912	385	401	.	.	
Hradisch Ungar.- (Landb.)	1	.	.	.	4968	5027	155	140	4813	4887	.	.	.	.	4819	4890	1	.	.	.	
Iglau (Landb.)	.	2	.	.	2152	1999	360	330	1792	1669	.	.	.	.	2135	1972	16	22	.	.	
Kremsier	17	1	.	.	6311	6108	149	72	6162	6036	.	.	.	.	6253	6049	4	6	.	.	
Kromau	.	.	.	.	2726	2669	913	969	1813	1700	.	.	.	.	2636	2564	31	33	.	.	
Littau	.	1	.	.	4665	4805	1553	1747	3112	3058	.	.	.	.	4658	4783	7	22	.	.	
Meseritsch Gross-	.	.	.	.	2594	2678	2	2	2592	2676	.	.	.	.	2572	2652	18	18	.	.	
Meseritsch Walachisch-	2	3	.	.	4495	4589	14	16	4481	4573	.	.	.	.	3479	3498	1005	1079	.	.	
Mistek	1	2	.	.	4581	4237	79	64	4484	4161	.	.	[2] 18	[2] 12	4563	4212	4	10	.	.	
Neustadt	.	1	.	.	3857	3907	8	3	3849	3904	.	.	.	.	3384	3425	472	478	.	.	
Neutitschein	3	2	.	.	4089	4060	2232	2259	1856	1801	.	.	1	.	3940	3945	120	107	.	.	
Nikolsburg	.	.	.	.	2472	2369	2274	2211	31	10	.	.	[3] 167	[3] 148	2289	2221	.	.	.	.	
Olmütz (Landb.)	.	.	.	.	3079	3120	548	554	2531	2566	.	.	.	.	3077	3117	1	.	.	.	
Prossnitz	.	5	.	.	3197	2405	712	96	2485	2309	.	.	.	.	3046	2315	1	1	.	.	
Römerstadt	4	.	.	.	2035	1499	2033	1496	2	3	.	.	.	.	2028	1493	5	3	.	.	
Schönberg Mährisch-	1	1	.	.	4981	5108	4058	4308	923	800	.	.	.	.	4970	5089	2	6	.	.	
Sternberg	.	.	.	.	4168	4172	3683	3638	485	534	.	.	.	.	4119	4139	49	33	.	.	
Trebitsch	3	15	.	.	3049	3156	103	95	2946	3061	.	.	.	.	2907	3023	43	39	.	.	
Trübau Mährisch-	15	.	.	.	4416	4534	2811	3024	1605	1510	.	.	.	.	4271	4398	100	80	.	.	
Weisskirchen	15	4	.	.	2990	3362	572	634	2418	2728	.	.	.	.	2884	3243	.	.	.	.	
Wischau	.	.	.	.	5059	5241	347	313	4712	4928	.	.	.	.	4937	5144	37	32	.	.	
Znaim (Landb.)	1	6	.	.	6110	6122	3379	3479	2731	2643	.	.	.	.	6003	6013	94	73	.	.	
Summe [4]	117	52	645	583	128269	126483	36928	35385	91789	91521	.	.	197	160	123448	121869	3391	3343	.	.	207

[1] Betreff der Schulgebäude, Schuleinrichtung und Lehrmittel siehe Gablonz (Landb.) und Schlan. In den Schulbezirken Hohenmauth, Karolinenthal, Postelberg und Teplitz sind die, die Burg besuchenden Kinder in jenen der allgemeinen Volksschulen enthalten.

Besuch																															
des Schuljahres besuchten								Zahl der Kinder, welche im Laufe des Jahres versäumten				Von den schulpflichtigen Kindern, welche die Schule nicht besuchten							Schulgebäude					Schul-einrichtung		Lehrmittel	
												wurden unterrichtet					wurde kein Unterricht nachgewiesen					in		in			
												zu Hause		in Privat-Anstalten		an Mittelschulen												
Lehrer																															
nach dem Alter																															
unter		in				über																									
dem schulpflichtigen Alter																															
über 6 J.		6 bis 12 J.		12 bis 14 J.		über 14 J.		Schultage				Knaben	Mädchen	Knaben	Mädchen	Knaben	Knaben	Mädchen	eigene	gemiethete	unentgeltlich überlassene	gutem	mangelhaftem	gutem	mangelhaftem	genügend	nicht genügend
																						Baulichen Zustande		Zustande		vorhanden	
8	53	2872	3005	167	124	.	.	1595	1026	1115	1425	7	3	11	14	15	199	206	24	1	6	21	10	22	9	14	17
3	14	4589	4468	668	604	10	1	3004	2165	1720	1518	5	4	.	.	23	29	36	44	4	.	26	22	16	32	5	43
2	26	4390	4291	641	599	4	3	5315	1459	924	1171	12	11	5	29	11	373	516	43	6	.	36	13	34	12	17	29
1	11	2418	2404	218	210	.	1	1782	1041	849	972	.	13	.	1	5	191	196	62	4	1	20	47	38	28	3	63
8	.	2807	2881	429	406	.	.	2838	1242	1013	888	2	.	1	1	21	65	108	35	1	.	25	11	32	4	24	12
3	4	1795	1728	257	233	.	.	1500	831	630	677	5	5	.	1	5	8	6	36	9	11	41	15	43	13	44	12
1	9	3374	3454	655	512	33	2	1897	2734	1531	1838	4	11	25	24	24	46	73	43	1	1	29	16	35	12	21	26
3	44	4416	4493	685	646	6	2	3927	2914	1620	1825	8	2	1	1	11	54	51	66	5	1	36	36	32	35	12	55
2	69	3045	3157	351	297	.	.	1086	971	1287	1270	1	2	.	.	.	5	8	38	1	.	26	13	25	14	12	27
4	25	2516	2558	566	447	44	26	893	691	1303	1249	1	6	1	5	22	169	190	.	5	31	30	6	26	10	23	13
	1	3056	2611	288	298	14	7	3754	937	696	714	6	13	8	9	66	245	228	34	3	.	23	14	17	20	8	29
3	2960	297916	291814	35535	33034	1199	453	228773	112525	97025	117293	687	902	1743	2847	3112	13050	14765	3183	347	383	2468	1445	2468	1426	1319	2575
5	.	3020	2442	287	148	37	4	789	990	978	1864	.	.	.	.	45	.	.	10	4	1	15	.				
3	5	218	179	12	2	.	.	40	48	53	105	.	1	.	.	.	.	2	2	.	.	2	.	2	.	2	.
	.	964	749	91	34	14	.	159	234	317	641	.	.	.	17	114	163	165	3	4	1	4	4	6	1	7	.
4	4	705	446	81	117	9	3	3	16	56	176	1	30	.	245	200	.	.	4	.	.	4	.	3	.	3	.
	4	513	538	81	101	8	2	108	162	412	555	.	.	.	.	.	.	3	4	.	.	4	.				
22	27	3992	3960	432	398	6	1	3636	1515	1258	1826	14	11	4	4	41	296	340	61	.	.	31	30	33	28	24	37
33	70	4253	4117	666	641	86	104	2546	1551	1551	1835	9	10	12	3	34	8	25	66	5	6	17	60	11	66	4	73
33	159	3484	3657	659	601	12	1	2899	1540	1180	1047	2	4	.	.	2	53	23	77	.	.	40	37	28	49	14	63
2	74	6156	6482	399	560	23	22	5783	2192	2187	1783	14	6	.		29	27	17	95	4	.	76	23	69	28	45	52
21	17	3828	3754	146	163	6	.	3909	1431	1115	1480	1	9	.	.	51	493	471	70	2	.	36	36	39	33	12	60
47	50	2422	2340	284	287	33	45	3372	1027	443	620	5	9	2	2	12	33	27	36	.	.	24	12	25	11	8	28
53	50	3641	3654	389	412	56	61	4114	1429	1379	1688	2	9	.	.	37	186	269	44	1	.	25	20	25	19	18	26
39	43	4611	4544	517	472	7	2	3890	1464	1179	1629	4	.	6	1	28	296	331	68	.	1	52	17	52	17	19	50
37	34	3775	3809	467	531	11	9	3466	1708	1285	1212	9	4	.	.	12	127	109	57	1	1	29	30	18	41	8	51
50	157	4809	4870	.	.	.	.	3954	1953	1596	1583	15	7	6	5	49	32	40	64	.	3	53	14	45	22	36	31
8	4	1965	1823	157	152	22	20	2012	792	466	495	6	.	27	.	.	62	32	30	.	1	.	31	1	30	5	26
34	102	5755	5749	379	257	43	.	3294	2280	2317	3481	7	9	5	3	32	94	28	86	.	.	66	20	57	29	40	46
19	15	2388	2318	303	320	16	16	1402	1125	917	983	11	.	.	.	11	15	1	46	1	2	42	7	28	21	5	44
74	73	4162	4308	403	397	26	27	3603	2034	5039	2005	1	2	3	.	14	115	130	68	1	1	33	37	33	34	21	46
14	12	2241	2425	336	238	3	3	2360	1077	896	924	7	.	.	.	19	59	58	37	.	1	19	19	19	19	13	25
95	94	3728	3840	593	600	70	55	4774	1516	1037	1001	18	5	9	.	7	688	700	56	4	1	15	46	14	47	11	50
15	18	3943	3761	614	458	.	.	2110	2222	2140	2336	48	38	.	.	40	35	53	34	9	2	33	12	29	12	27	14
18	20	3728	3784	97	100	4	3	2091	1410	636	1834	6	3	.	.	16	24	36	55	6	3	39	25	30	34	22	42
9	54	3359	3489	593	487	88	30	1962	1447	1412	2392	7	.	1	2	24	62	14	51	3	2	38	18	39	13	41	11
17	25	2089	2082	350	262	6	.	1238	790	790	900	1	3	.	.	6	62	37	27	.	2	23	6	22	7	17	12
72	63	2656	2681	337	369	14	7	1555	1100	945	1576	.	.	14	10	24	142	143	48	1	.	40	9	44	5	46	3
47	43	2912	2258	204	104	34	.	1624	1171	1173	2234	3	57	4	63	92	364	374	40	2	2	25	19	30	15	17	28
	1	1775	1253	257	245	3	.	753	732	631	1132	1	2	.	.	19	173	101	30	1	.	29	2	22	9	24	7
78	40	4150	4207	724	830	29	31	3228	2020	1682	2131	2	16	.	4	15	105	29	62	10	2	45	29	47	20	32	35
41	27	3554	3561	525	535	58	49	1601	1139	1310	2530	2	.	6	.	5	48	29	59	.	2	42	19	45	23	34	34
19	8	2539	2759	484	388	7	1	2199	1264	919	1010	4	3	6	14	31	78	63	44	1	.	25	20	31	15	19	25
72	63	3600	3673	610	687	134	111	2523	1485	1230	1592	24	5	20	9	109	86	101	51	8	.	34	25	32	28	43	17
54	39	2514	2874	400	428	22	21	1708	1032	1025	1501	32	5	4	4	48	90	37	51	1	.	36	16	32	21	31	22
79	79	4357	4498	596	651	27	13	3580	1885	1696	1664	19	2	16	.	14	20	9	71	3	.	54	20	59	15	67	7
90	82	5442	5439	564	591	14	10	5800	2415	1713	1537	22	5	2	3	33	333	135	92	.	12	89	15	81	23	47	57
91	1556	113248	112293	13037	12566	928	651	88085	46195	42963	51302	297	255	147	389	1213	4369	3932	1699	72	46	1139	678	1051	733	762	1022

[3]) Polen. [4]) Kroatien. [5]) Von den Schulen der Städte Brünn und Znaim die Schuleinrichtung und Lehrmittel nicht nachgewiesen. — Im Schulbezirke Brünn (Stadt sind die, die Bürgerschulen besuchenden Kinder unter jenen der allgemeinen Volksschulen enthalten.

Schulbezirke	Innerer Bestand: Bürgerschulen für Knaben	Bürgerschulen für Mädchen	Bürgerschulen für beide Geschlechter	Allgemeine Volksschulen: Knaben mit 1 Classen	2	3	4	5	6	7	Mädchen mit 1 Classen	2	3	4	5	6	7	beide Geschlechter mit 1 Classen	2	3	4	5	6	7	In Ansehung der Sprachen der Unterricht erthellt: deutsch	polnisch	böhmisch
Schlesien.																											
Troppau (Stadt)	.	.	.	.	.	.	1	.	1	.	.	.	.	.	1	.	.	.	1	1	.	.	.	.	5	.	.
Bielitz „	.	.	.	.	.	1	1	.	.	.	.	.	.	.	.	.	.	.	.	.	.	.	1	.	3	.	.
Friedek „	.	.	.	.	.	.	1	.	.	.	.	.	1	.	.	.	.	.	.	.	.	.	.	.	.	.	.
Bielitz (Landb.)	.	.	.	.	.	.	.	.	.	.	.	.	.	.	.	.	.	21	10	1	.	1	.	.	3	28	.
Freistadt	.	.	.	.	.	.	.	.	.	.	.	.	.	.	.	.	.	19	10	3	1	.	.	.	.	19	11
Freiwaldau	.	.	.	.	.	.	1	.	.	.	.	.	.	.	.	.	.	33	14	2	3	.	.	.	53	.	.
Freudenthal	.	.	.	.	.	2	1	.	1	.	.	.	2	1	.	.	.	28	10	.	.	.	1	.	46	.	.
Hotzenplotz	.	.	.	.	.	.	.	.	.	.	.	.	.	.	.	.	.	17	6	.	1	.	.	.	24	.	.
Jägerndorf	.	.	.	.	.	.	1	.	1	.	.	.	.	.	1	.	.	20	5	1	.	.	.	.	29	.	.
Teschen	.	.	.	.	.	.	.	2	.	.	.	.	.	1	.	.	.	42	10	2	.	.	.	.	1	14	27
Troppau (Landb.)	.	.	.	.	.	.	.	.	1	.	.	9	45	4	1	.	.	16	8	4	1	.	.	.	32	.	45
Summe	.	.	.	.	.	.	2	3	6	3	1	.	9	45	7	3	2	.	.	196	74	14	6	1	2	.	196	61	83
Galizien.																											rühren sich
Lemberg (Stadt)	.	.	.	.	.	.	3	6	.	.	.	.	.	5	1	.	.	.	.	.	3	1	.	.	.	1	14	.
Krakau „	.	.	.	.	.	.	.	4	.	.	.	.	.	.	2	3	.	.	.	.	4	.	.	.	.	.	13	.
Bochnia	.	.	.	.	.	.	1	1	.	.	.	.	.	1	.	.	.	.	2	41	.	.	.	.	.	45	.
Brzeżan	.	.	.	.	.	4	.	1	.	.	.	.	1	1	.	.	.	6	48	89	1	.	.	.	1	6	27
Czortków	.	.	.	.	.	.	.	2	.	.	.	.	.	2	.	.	.	1	34	88	2	.	.	.	.	10	55
Jaroslau	.	.	.	.	.	.	.	1	.	.	.	.	.	1	.	.	.	9	32	57	2	.	.	.	17	65	16
Jasło	.	.	.	.	.	.	.	3	.	.	.	.	.	.	3	.	.	7	19	39	.	.	.	.	.	53	15
Kołomea	.	.	.	.	.	.	.	3	.	.	.	.	.	3	.	.	.	.	34	59	.	.	.	.	1	6	32
Krakau (Landb.)	.	.	.	.	.	.	.	2	.	1	.	.	.	3	.	1	.	.	7	75	.	.	.	.	.	83	.
Lemberg (Landb.)	.	.	.	.	.	.	.	1	.	.	.	.	.	1	.	.	.	4	42	103	.	.	.	.	10	11	4
Neu-Sandec	.	.	.	.	.	.	1	1	.	1	.	.	.	2	.	1	.	7	40	30	2	.	.	.	3	60	2
Przemyśl	.	.	.	.	.	.	1	1	.	1	.	.	.	1	.	.	1	15	41	51	1	.	.	.	.	6	.
Rzeszów	.	.	.	.	.	.	.	1	.	.	.	.	.	2	.	.	.	1	2	48	.	.	.	.	.	54	.
Sambor	.	.	.	.	.	1	.	3	.	.	.	.	.	.	2	.	.	2	46	64	.	.	.	.	5	18	2
Sanok	.	.	.	.	.	.	.	2	.	.	.	.	.	2	.	.	.	1	29	24	.	.	.	.	.	47	.
Stanislau	.	.	.	.	.	.	1	3	.	.	.	.	.	3	.	.	.	.	47	74	.	.	.	.	4	20	10
Stryj	.	.	.	.	.	.	1	1	.	.	1	.	.	2	1	.	.	6	86	80	1	.	.	.	.	1	
Tarnopol	.	.	.	.	.	.	1	4	.	.	.	.	.	2	1	1	.	.	14	151	.	.	.	.	1	42	3
Tarnów	.	.	.	.	.	.	1	1	.	.	.	.	.	.	1	.	.	3	1	76	.	.	.	.	.	74	
Wadowice	.	.	.	.	.	.	.	4	1	2	.	.	.	3	1	.	.	.	3	68	.	.	.	.	3	76	.
Złoczów	.	.	.	.	.	.	2	.	.	.	.	.	.	2	.	.	.	.	.	184	.	.	.	.	5	46	13
Zołkiew	.	.	.	.	.	.	.	3	.	.	.	.	.	2	1	.	.	16	24	60	.	.	.	.	2	.	.
Summe	.	.	.	.	.	.	5	12	48	1	5	1	.	1	38	12	6	1	.	78	551	1468	10	.	.	.	53	750	57
Bukowina.																											
Czernowitz (Stadt)	.	.	.	.	.	.	.	2	.	.	.	.	.	.	1	.	.	1	.	.	.	.	.	.	1	.	.
„ (Landb.)	.	.	.	.	.	.	.	.	.	.	.	.	.	.	.	.	.	17	.	.	.	.	.	.	1	2	
Kimpolung	.	.	.	.	.	.	.	.	.	.	.	.	.	.	.	.	.	.	.	20	.	.	.	.	6	.	.
Kotzmann	.	.	.	.	.	.	.	.	.	.	.	.	.	.	.	.	.	31	.	.	.	.	.	.	.	.	3
Radautz	.	.	.	.	.	.	.	.	.	.	.	.	.	.	.	.	.	23	.	1	.	.	.	.	2	2	.
Sereth	.	.	.	.	.	.	.	.	1	.	.	.	1	.	.	.	.	6	.	.	.	.	.	.	.	.	
Storożynec	.	.	.	.	.	.	.	.	.	.	.	.	.	.	.	.	.	9	.	.	.	.	.	.	1	.	
Suczawa	.	.	.	.	.	.	.	1	.	.	.	.	.	1	.	.	.	.	.	13	.	.	.	.	2	.	
Wisnitz	.	.	.	.	.	.	1	.	.	.	.	.	.	.	.	.	.	.	2	7	4	.	.	.	.	1	1
Summe	.	.	.	.	.	.	1	3	1	.	.	.	1	1	1	.	.	87	2	41	4	.	.	.	13	5	5

[2]) Deutsch-böhmisch. [3]) Deutsch-polnisch. [4]) Polnisch-böhmisch. [4]) Darunter 800 polnisch-ruthenisch, 51 polnisch-deutsch, 8 polnisch-ruthenisch-deutsch. [5]) Hiervon im Bezirke Czernowitz-Kimpolung 8, Storozynec 2, Suczawa 7 rumänisch; dann im Bezirke Sereth 2, in Suczawa 1 ungarisch; die restlichen Schulen theilen sich: 6 deutsch-polnisch, 32 deutsch-rumänisch, 3 deutsch-

| er Volksschulen | | | | | | | | | | | | | | | Gesammtertrag des Schulgeldes in österreichischer Währung | Lehrpersonale | | | | | | | | | | | | | | |

Lehrpers

Schulbezirke	Gesammtes männliches definitiv angestelltes Lehrpersonale nach Kategorien des Dienstalters (Dienstjahre: bis 5 / über 5 bis 10 / über 10 bis 15 / über 15 bis 20 / über 20 bis 25 / über 25 bis 30 / über 30 bis 35 / über 35 bis 40 / über 40)	Unterlehrer	Stand des weiblichen definitiv angestellten Lehrpersonales am Ende des Schuljahres: Oberlehrerinen mit der Befähigung für allgemeine Volksschulen (Nonnen / Weltliche)	Oberlehrerinen mit der Befähigung für Bürgerschulen (Nonnen / Weltliche)	Lehrerinen mit der Befähigung für allgemeine Volksschulen (Nonnen / Weltliche)	Lehrerinen mit der Befähigung für Bürgerschulen (Nonnen / Weltliche)	Gesammtes weibliches definitiv angestelltes Lehrpersonale am Ende des Schuljahres (Dienstjahre: bis 5 / über 5 bis 10 / über 10 bis 15 / über 15 bis 20 / über 20 bis 25 / über 25 bis 30 / über 30 bis 35 / über 35 bis 40 / über 40)
Schlesien.							
Troppau (Stadt)	. 4 2 3 1 . . . 1	8	1 .	. .	15 .	. .	2 1 3 3 4 2 1 . .
Bielitz „	2 2 . 1 1 . 3 . 2	3	. .	. .	. .	. .	. . . .
Friedek „	. 1 . 1 . . 2 . .	2	. .	. .	. .	. .	. . . .
Bielitz (Landb.)	4 5 7 4 1 3 3 5 4	9	. .	. .	. .	. .	. . . .
Freistadt	4 3 5 4 2 4 3 4 4	19	. .	. .	. .	. .	. . . .
Freiwaldau	3 3 6 2 2 1 10 12 20	18	1 .	. .	3 .	. .	1 2 . 1 . . . .
Freudenthal	3 3 8 1 5 2 7 5 12	17	3 .	. .	21 .	. .	4 6 3 5 2 4 . . .
Hotzenplotz	. 3 1 2 2 1 4 3 7	8	. .	. .	. .	. .	. . . .
Jägerndorf	. 6 5 1 2 2 4 5 13	13	. .	. .	. .	. .	. . . .
Teschen	2 5 12 6 6 9 5 1 9	25	. .	. .	. .	. .	. . . .
Troppau (Landb.)	11 22 2 2 9 11 9 8 17	23	1 .	. .	2 .	. .	2 1 . . . . . .
Summe	29 57 48 27 31 33 50 43 89	145	6 .	. .	41 .	. .	9 10 6 9 6 6 1 . .
Galizien.							
Lemberg (Stadt)	34 13 5 6 8 7 5 . 1	16	. 5	. .	. 11	. .	2 8 3 . 3 . . . .
Krakau „	9 5 6 2 6 2 3 2 1	8	. 1	. .	37 .	. .	7 10 8 4 4 2 . 2 1
Bochnia	9 12 8 6 6 8 1 6 1	13	. .	. .	. 3	. .	. 1 . 1 . . . 1 .
Brzeżan	38 27 27 14 13 2 . . 3	20	. 1	. .	. 5	. .	3 . 2 1 . . . . .
Czortków	24 25 17 10 4 2 2 1 2	38	. 1	. .	. 1	. .	1 1 . . . .
Jaroslau	28 29 9 8 1 3 . 1 .	40	. 1	. .	. 1	. .	. 1 . . . . 1 . .
Jasło	5 18 16 3 3 1 . 1 1	31	. .	. .	. 4	. 1	. 3 . 1 1 . . . .
Kołomea	9 8 23 3 4 3 2 2 .	56	. 3	. .	. .	. .	. . 1 . 1 1 . . .
Krakau (Landb.)	25 28 19 8 9 4 2 3 .	7	. .	. .	15 7	. .	1 1 1 1
Lemberg (Landb.)	52 40 30 11 8 4 2 2 5	1	. 1	. .	. 2	. .	. 1 . 1 1
Neu-Sandec	23 27 14 6 7 3 7 6 5	8	9 1	. .	3 7	. .	6 4 3 1 2 1 . . .
Przemyśl	34 29 11 7 1 3 4 3 .	33	. .	. .	8 3	. .	5 . 2 3 . 1 . . .
Rzeszów	6 16 7 9 5 1 2 3 2	5	. .	. .	. 2	. .	. . . .
Sambor	21 27 14 7 6 3 5 . 3	56	. .	. .	. 7	. .	. 2 1 1 . 1 1 1 .
Sanok	7 11 8 1 1 . 1 1 .	34	. .	. .	. 1	. .	. . . .
Stanislau	49 43 29 13 4 2 1 . 2	1	. .	. .	. 4	. .	1 1 1 . 1 . . . .
Stryj	63 55 27 21 5 6 5 1 2	4	. 1	. .	1 5	. .	3 1 1 . 1 . 1 . .
Tarnopol	25 40 40 34 25 4 2 6 2	3	. .	. .	. 4	. 4	5 1 2 . . . . . .
Tarnów	23 21 23 7 4 6 . 1 2	11	. .	. .	. 6	. .	. . . . 1 . 1 . .
Wadowice	28 26 23 11 10 10 1 3 2	7	. .	. .	. 7	. .	1 3 1 . . 2 . . .
Złoczów	9 40 34 14 3 3 . 3 .	108	. .	. 4	. 2	. .	. 1 2 2 . . . 1 .
Zołkiew	16 14 12 4 6 2 2 1 .	65	1 1	. .	8 .	. 1	5 1 . . . . . .
Summe [1]	537 554 402 205 138 79 47 46 34	565	10 16	. 4	72 82	. 6	40 40 28 15 14 8 4 5
Bukowina.							
Czernowitz (Stadt)	7 6 1 . 2 1 . . .	2	. 1	. .	. 3	. .	. . 1 1 2 . . .
„ (Landb.)	4 8 5	.	. .	. .	. .	. .	. . . .
Kimpolung	3 9 3 2 . . 1 . 2	.	. .	. .	. .	. .	. . . .
Kotzmann	4 18 6 3	.	. .	. .	. .	. .	. . . .
Radautz	5 9 9 1 1 1 1 . .	.	. .	. .	. .	. .	. . . .
Sereth	4 3 3 1 . 1 . . .	.	. .	. .	. 2	. .	2 . . . .
Storożynec	. 4 1	4	. .	. .	. .	. .	. . . .
Suczawa	4 5 7 1 . . 1 . .	.	. .	. .	. 2	. .	1 . 1 . . . . .
Wisnitz	2 5 6 1	.	. .	. .	. .	. .	. . . .
Summe	33 67 41 9 3 3 3 . 2	6	. 1	. .	. 7	. .	3 . 2 1 2 . . .

[1] 32 Lehrerinen dem Dienstalter nach nicht ausgewiesen.

Personale								Schulbesuch																					
Einkommen des Lehrpersonales aus dem Schuldienste								Zahl der schulpflichtigen Kinder				Seit dem Schlusse des vorigen Schuljahres ausgetreten												Seit dem Schlusse des vorigen Schuljahres eingetreten					
				Grundbestiftung								durch Erfüllung der Schulpflicht		durch Uebertritt						durch Tod		auf andere Weise		durch Eintritt in das schulpflichtige Alter		durch Uebertritt			
	Dienstalters-Zulagen	Functions-Zulagen	Sonstige bare Bezüge	Ausmass (Joche)	Anrechenbarer Betrag	Industrial-Lehrerinnen	Sonstige Nebenlehrer und Nebenlehrerinnen	6 bis 12 Jahre		12 bis 14 Jahre				an eine andere Volksschule		an eine Mittelschule		an eine Privat-Lehranstalt		in den häuslichen Unterricht						aus einer anderen Volksschule		aus einer Mittelschule	
Gulden in österreichischer Währung								Knaben	Mädchen	Knaben	Mädchen	Knaben	Mädchen	Knaben	Mädchen	Knaben	Mädchen	Knaben	Mädchen	Knaben	Mädchen	Knaben	Mädchen	Knaben	Mädchen	Knaben	Mädchen	Knaben	Mädchen
35	.	.	750	.	.	11	.	929	830	600	264	16	72	57	50	70	.	.	10	2	.	10	4	7	.	163	143	164	33	.	.
92	.	243	400	.	.	.	2	657	693	302	240	8	.	23	7	79	.	1	.	1	1	3	2	13	19	91	58	78	57	.	.
00	.	.	194	.	.	.	.	315	307	76	99	28	32	2	4	13	.	.	3	.	3	1	1	.	.	27	25	12	13	.	.
17	200	1200	12	77½	298	1	.	4407	4549	1338	1360	138	149	70	67	6	.	1	1	14	16	29	25	3	4	511	480	56	54	.	.
59	.	.	10	.	.	.	.	3594	3720	1021	1046	219	167	97	62	22	.	8	1	4	11	22	23	10	9	646	652	64	37	.	.
03	.	1300	.	39⅛	233	1	1	4447	4478	1203	1292	74	62	139	94	9	1	8	2	.	1	23	26	13	5	594	593	105	63	.	.
70	.	1500	152	41½	181	.	.	3025	3094	985	979	127	124	75	61	30	.	2	.	3	1	10	6	30	23	547	545	82	55	.	.
00	60	200	60	39⅛	201	.	.	261	232	53	72	66	85	32	31	15	.	.	1	1	.	8	8	.	.	275	280	37	20	.	.
70	.	700	.	10	77	1	.	3551	3555	1097	1104	22	26	55	29	23	.	.	10	3	1	1	4	14	17	303	294	32	20	.	.
31	80	1200	1040	114	528	1	.	7092	7395	2406	2343	247	255	113	80	54	.	5	14	14	10	20	30	33	18	825	915	99	89	.	.
82	.	1770	635	51¼	433	1	.	5729	5835	1667	1790	140	118	136	96	23	.	.	.	2	2	16	12	14	8	1004	1020	98	71	.	.
59	340	8113	3253			16	3	34007	34688	10748	10589	1085	1090	799	581	344	1	25	42	44	46	143	141	137	103	4956	5005	824	512	.	.
827	.	3560	3330			5	2	4831	4910	1754	1605	499	139	63	40	127	10	.	.	17	9	18	4	202	53	851	625	214	37	5	4
178	.	210	589			2	10	2974	2975	1081	995	317	187	35	22	271	21	4	6	.	10	5	2	23	100	1065	1344	31	188	.	.
560	.	235	1827			.	.	19552	19380	6284	6304	361	250	71	7	74	.	6	3	37	24	51	44	87	85	1403	877	56	4	.	.
588	80	132	3871			.	.	21866	21971	6951	6860	974	481	26	11	96	2	8	2	69	16	58	21	207	179	3679	1861	74	1	.	.
001	344	319	5113			3	19	18860	19255	6591	6632	241	68	56	3	80	.	1	.	13	2	59	20	424	178	2021	450	21	.	.	.
984	.	395	1292			2	.	19011	17181	5276	5302	740	509	49	8	70	.	5	35	16	4	43	26	310	277	2028	1427	46	8	.	.
898	.	204	523			.	.	16652	16642	4722	4607	607	449	39	10	99	.	2	7	37	23	32	14	263	185	1494	1173	62	5	.	.
532	.	167	2150			.	.	20094	20960	7108	7247	537	115	61	6	88	3	13	.	84	8	21	11	283	106	2397	1025	146	3	.	.
820	.	.	2478			9	.	8766	8895	2673	2829	933	735	30	11	19	.	2	1	11	10	63	54	146	61	2572	2170	30	2	.	3
905	.	200	5259			.	.	10195	10083	2889	2985	634	399	36	16	28	1	1	3	7	3	33	8	100	123	1351	922	24	2	.	.
523	.	422	515			180	.	18975	18986	5621	5820	428	297	153	20	171	26	3	7	75	15	24	14	134	96	1476	1116	111	59	10	.
393	.	231	4283			.	.	13210	13955	3667	3684	525	312	116	11	90	11	4	4	15	3	27	5	128	58	1449	1190	96	16	.	.
082	.	53	1195			.	.	13882	14740	3888	4097	526	451	40	13	96	.	.	.	23	18	10	6	133	108	937	892	45	5	.	.
846	720	208	475			.	.	23413	23225	6576	6597	914	588	59	25	12	4	12	3	64	34	63	18	99	191	1609	1144	67	15	.	.
286	.	.	563			.	.	19716	19436	5168	5352	514	401	52	1	38	.	2	6	2	3	24	23	80	46	1360	1069	38	1	.	.
181	430	340	1368			.	2	24338	24211	8086	8029	615	272	29	3	101	.	1	.	51	28	21	11	90	31	2013	979	64	12	.	.
782	124	321	2004			.	.	18554	18761	5640	5507	1118	729	60	14	41	.	1	5	9	5	58	24	171	124	1984	1477	83	18	.	.
873	.	202	820			.	.	16938	17329	5385	5768	907	519	88	16	101	1	4	7	26	20	65	30	523	376	2894	1921	104	20	.	.
146	.	525	1724			3	15	30388	29918	8961	9099	633	438	39	8	24	2	5	1	35	20	15	16	258	180	1896	1556	217	2	3	.
580	.	510	2631			2	2	24252	24555	7482	7479	1376	1238	73	25	102	.	.	1	5	4	46	48	149	91	1810	1714	202	47	.	.
772	.	50	1688			.	.	20628	20762	6190	6162	525	347	68	15	66	.	12	15	40	27	38	24	199	161	1306	758	64	20	5	4
017	.	203	3037			.	.	19882	20067	5597	5776	721	335	63	10	21	1	1	5	24	19	18	8	371	274	1251	787	43	6	.	.
394	1698	8487	46735			206	50	386977	388197	117590	118736	11645	9259	1306	295	1815	82	84	111	660	305	792	431	4380	3083	38846	26477	1838	471	53	11
449	.	100	4107		200	.	1	2478	2346	929	825	2	20	43	13	40	.	.	10	3	16	4	.	53	78	159	132	187	19	.	.
049	.	.	442	17½	132	.	.	5781	5590	1775	1856	9	4	4	.	4	.	.	.	.	.	.	.	72	27	401	35	2	.	.	.
698	.	.	168	28	84	.	.	2468	2505	788	822	126	74	5	8	10	.	.	2	1	8	5	2	44	47	418	236	5	2	.	.
670	.	63	244	16½	89	.	.	5378	5269	1863	1811	143	75	15	.	16	.	.	1	2	1	5	2	66	21	686	100	4	.	.	.
051	.	30	388	68½	307	.	.	5559	5538	1732	1816	67	8	10	4	.	.	2	2	2	2	4	1	24	6	801	155	.	1	.	.
693	.	200	281	17½	82	.	.	3560	3608	1146	1121	92	48	4	2	21	.	2	.	.	.	11	4	78	12	291	99	4	.	.	.
820	.	.	.	8½	60	.	.	3971	4025	1227	1258	13	7	9	.	1	.	.	.	.	2	.	.	21	.	158	34	.	.	.	.
110	.	52	886	29	291	.	.	5112	5210	1729	1675	59	44	11	.	53	.	.	3	.	.	10	7	3	.	155	119	13	1	.	.
663	.	.	.	9½	74	.	.	3249	3274	1051	1113	14	9	2	.	5	.	.	.	19	5	1	.	8	.	2455	262	1	.	.	.
203	.	445	6516			.	1	37556	37363	12240	12297	525	289	103	27	150	.	4	18	27	34	40	16	371	191	5524	1178	216	23	.	.

Schulbezirke	Seit dem Schlusse des vorigen Schuljahres eingetreten: durch Uebertritt aus dem häuslichen Unterrichte		an den Bürgerschulen		aus den allgemeinen Volksschulen		Schüler: Zahl der Kinder, welche die Schule bis zu Ende																Dar
							nach der Muttersprache								nach der Religion								
							Deutsche		Polen		Čechen		Andere		katholisch-lateinisch		evangelisch		griechisch-katholisch		Israe		
	Knaben	Mädchen	Knaben	Mädchen	Knaben	Mädchen	Knaben	Mädchen	Knaben	Mädchen	Knaben	Mädchen	Knaben	Mädchen	Knaben	Mädchen	Knaben	Mädchen	Knaben	Mädchen	Knaben		
Schlesien.																							
Troppau (Stadt)	7	.	.	.	941	930	814	826	.	.	127	104	.	.	934	901	.	.	.	.	7		
Bielitz „	.	2	.	.	654	394	604	385	50	7	.	2	.	.	275	.	341	354	.	.	38		
Friedek „	3	2	.	.	312	238	258	209	.	.	54	29	.	.	304	234	2	2	.	.	6		
Bielitz (Landb.)	3	1	.	.	2802	2578	202	217	2600	2361	.	.	.	.	2394	2211	385	334	.	.	23		
Freistadt	.	2	.	.	3403	3406	108	104	1667	1632	1628	1673	.	.	3376	3376	14	14	.	.	13		
Freiwaldau	4	2	.	.	5141	5086	5141	5086	.	.	.	.	.	.	5114	5058	10	13	.	.	17		
Freudenthal	11	.	.	.	3335	3372	3330	3370	.	.	5	2	.	.	3276	3290	47	62	.	.	12		
Hotzenplotz	1	.	.	.	2035	1960	2035	1960	.	.	.	.	.	.	2022	1953	1	1	.	.	12		
Jägerndorf	.	1	.	.	1894	1953	1894	1953	.	.	.	.	.	.	1780	1839	95	91	.	.	19		
Teschen	26	26	.	.	4761	4806	213	289	1774	1760	2747	2757	27	.	4378	4420	373	372	.	.	40		
Troppau (Landb.)	2	3	.	.	6209	6213	2414	2385	.	.	3794	3828	1	.	6200	6197	3	.	.	.	9		
Summe	57	39	.	.	31487	30936	17013	16781	6091	5760	8355	8395	[1]) 28	.	30053	29479	1271	1243	.	.	163		
Galizien.											Ruthenen												
Lemberg (Stadt)	108	26	.	.	2718	1573	566	653	1802	832	342	88	8	.	1772	744	44	38	342	88	360		
Krakau „	164	162	.	.	1779	1833	37	8	1742	1825	.	.	.	.	1394	1166	22	16	.	.	352		
Bochnia	38	8	.	.	3148	2134	51	29	3097	2105	.	.	.	.	3061	2046	26	42	.	.	61		
Brzeżan	58	20	.	.	4639	2310	133	112	1245	618	3261	1580	.	.	1263	533	10	5	3199	1580	167		
Czortków	22	1	.	.	3413	1270	112	87	1069	399	2232	784	.	.	1066	399	3	.	2233	785	111		
Jaroslau	7	3	.	.	5019	3286	77	64	3623	2636	1319	586	.	.	3371	2403	44	23	1335	607	269		
Jasło	42	1	.	.	3227	2356	1	.	2643	2009	583	347	.	.	2602	1910	1	.	583	345	41		
Kołomea	130	51	.	.	3618	1225	299	344	854	464	2465	417	.	.	[2]) 845	[2]) 463	82	61	2469	418	222		
Krakau (Landb.)	16	20	.	.	5805	4351	10	3	5794	4348	1	.	.	.	5705	4271	4	3	.	.	96		
Lemberg (Landb.)	16	10	.	.	4717	2984	493	396	1267	964	2957	1624	.	.	1259	895	467	374	2957	1624	34		
Neu-Sandec	63	52	.	.	4773	3483	101	89	3699	2819	973	575	.	.	4577	3237	103	90	.	.	93		
Przemyśl	79	20	.	.	3387	1674	184	126	1112	728	2091	820	.	.	1068	713	153	91	2047	721	119		
Rzeszów	24	10	.	.	3474	2646	40	29	3428	2615	6	2	.	.	3274	2316	3	1	4	2	193		
Sambor	24	23	.	.	4785	2662	372	320	1365	1310	3047	1032	1	.	1340	1080	251	201	3047	1011	157		
Sanok	5	.	.	.	2700	2181	7	31	2356	1964	337	186	.	.	2365	1904	.	.	295	188	40		
Stanislau	51	48	.	.	4391	1758	539	521	728	321	3124	916	.	.	710	310	141	127	3244	916	296		
Stryj	7	13	.	.	5675	3503	340	260	780	733	4550	2507	5	3	5328	2980	166	163	.	.	181		
Tarnopol	15	16	.	.	6359	3695	6	4	2677	1864	3676	1827	.	.	2355	1331	2	.	3669	1831	333		
Tarnów	29	5	.	.	5152	3842	184	135	4967	3707	1	.	.	.	4680	3258	107	74	1	.	364		
Wadowice	41	27	.	.	6027	4752	858	736	5169	4016	.	.	.	.	5715	4516	210	137	.	.	101		
Złoczów	18	34	.	.	4431	2393	92	69	1444	1004	2895	1320	.	.	1440	867	70	50	2838	1323	83		
Zołkiew	12	10	.	.	3774	2005	189	154	887	566	2698	1285	.	.	842	566	72	45	2773	1296	87		
Summe [3])	969	560	.	.	93011	57916	4691	4170	51748	37847	36558	15896	14	3	56032	37908	1981	1541	31036	12735	3962		
Bukowina.																			gr.-	orient.			
Czernowitz (Stadt)	14	58	.	.	519	479	141	129	322	226	39	58	17	66	494	372	1	1	23	95	1		
„ (Landb.)	.	.	.	.	597	101	68	39	68	48	350	11	111	3	118	56	.	.	462	11	17		
Kimpolung	1	.	.	.	718	453	437	344	2	1	.	.	279	108	189	144	235	181	277	107	17		
Kotzmann	8	.	.	.	540	51	17	8	22	19	499	24	2	.	43	27	.	.	487	19	10		
Radautz	.	.	.	.	1449	567	703	481	56	39	82	12	608	35	536	268	228	251	681	42	5		
Sereth	14	.	.	.	457	186	102	78	.	.	101	19	254	89	242	123	4	.	173	19	38		
Storożynec	2	.	.	.	246	70	73	39	14	16	89	8	70	7	56	41	5	1	151	11	14		
Suczawa	.	1	.	.	844	312	236	179	109	64	89	.	410	69	272	156	68	68	576	49	28		
Wisnitz	.	.	.	.	521	53	38	18	58	13	425	22	.	.	63	14	.	1	420	21	38		
Summe	39	59	.	.	5891	2272	1815	1315	651	426	1674	154	[4]) 1751	[5]) 377	[6]) 2013	[3]) 1201	541	503	1150	374	187		

[1]) Ungarn. [2]) Darunter 53 Knaben 50 Mädchen armenisch-katholisch. [3]) Im Schulbezirke Sambor die Schulgebäude von 8, der Hausstand, die Schuleinrichtung und Lehrmittel von 82 Schu Schulbezirke Zolkiew der Hausstand, die Schuleinrichtung und Lehrmittel von 36 Schulen nicht nachgewiesen. — Ausser den ausgewiesenen Schulen bestehen im Schulbezirke Jaroslau 27, im Schu Sanok noch 13 Schulen, welche jedoch wegen Mangels an Lehrern etc. nicht eröffnet waren.

Besuch																		Schulgebäude					Schuleinrichtung		Lehrmittel	
des Schuljahres besuchten							Zahl der Kinder, welche im Laufe des Jahres versäumten				Von den schulpflichtigen Kindern, welche die Schule nicht besuchten										in		in			
											wurden unterrichtet					wurde kein Unterricht nachgewiesen										
nach dem Alter											zu Hause		in Privat-Anstalten		an Mittelschulen											
unter	in				über																					
dem schulpflichtigen Alter																										
	über 6 J.		6 bis 12 J.		12 bis 14 J.		über 14 J.		Schultage																	
	Knaben	Mädchen	Knaben	Mädchen	Knaben	Mädchen	Knaben	Mädchen	mehr als 40	zwischen 21 und 40	zwischen 10 und 20	weniger als 10	Knaben	Mädchen	Knaben	Mädchen	Knaben	Knaben	Mädchen	eigene	gemiethete	unentgeltlich überlassene	gutem	mangelhaftem	gutem	mangelhaftem	genügend	nicht genügend
																		Baulichkeiten					Zustande		vorhanden	
1	2	857	716	81	212	2	-	41	115	141	375	.	2	30	.	40	.	.	3	2	.	3	2	1	4	3	2
.	.	554	345	90	62	10	17	62	100	177	454	1	.	.	.	79	13	19	3	.	.	3	.	3	.	3	.
4	2	294	226	14	10	.	.	80	76	105	80	6	2	.	3	13	5	8	2	.	.	2	.	2	.	2	.
2	4	2497	2296	299	276	4	2	3067	1008	642	458	232	244	18	17	4	505	442	29	3	1	16	17	9	24	4	29
5	20	2866	2896	422	404	90	86	3875	907	667	446	9	16	17	13	17	306	376	32	1	.	23	10	23	10	12	21
8	19	4276	4177	806	882	21	8	1750	1584	1838	2695	2	2	1	.	3	2	1	47	5	1	28	25	26	27	53	.
9	6	2877	2927	429	409	10	30	875	786	1062	1586	2	6	.	.	30	35	31	46	.	.	25	21	23	23	33	13
3	35	1643	1595	345	326	4	4	873	743	872	1507	1	.	.	.	.	6	1	22	2	.	12	12	4	20	2	22
5	5	1573	1649	312	296	4	3	689	579	642	966	3	1	.	10	11	6	39	23	0	.	22	7	17	12	16	13
7	30	4139	4186	568	570	27	20	4481	1908	1141	938	22	48	59	35	37	332	344	52	4	1	33	24	36	21	24	33
2	30	5251	5294	890	887	6	2	2209	2189	2210	2799	5	8	.	.	3	5	4	86	3	.	63	26	74	15	59	30
6	153	26827	26277	4256	4334	178	172	18002	9993	9467	12304	283	329	125	78	237	1213	1265	345	26	3	230	144	218	156	214	163
9	1	2572	1519	124	53	13	.	409	601	880	1702								7	9	3	8	11	6	13	6	13
1	2	1688	1646	89	154	1	61	134	203	406	917								9	5	2	8	.	10	3	7	6
9	61	2734	1933	289	132	36	8	1339	1025	933	857	62	18	.	64	.	2964	2583	42	2	1	33	12	29	17	32	14
1	82	4216	2111	252	84	60	33	2271	1289	1077	980	81	.	20	.	91	6795	6819	143	1	8	144	8	143	8	144	7
5	18	2821	1164	316	72	211	16	1537	779	570	492					5	11114	6556	106	19	2	64	63	72	57	40	89
0	50	4529	3048	395	185	35	3	2255	1758	1440	1485	28	7	33	30	166	5675	5276	92	2	8	54	58	39	63	6	96
2	26	2930	2180	243	138	22	12	1582	1033	847	854	32	14	.	.	37	4449	4886	67	4		41	30	27	44	21	50
7	20	3318	1141	219	64	24	.	1180	640	659	621	14	.	2	.	37	8498	9393	93	4	2	57	42	39	60	84	15
9	48	4942	3797	716	475	68	31	3259	1960	1400	2571	256	159	.	12	14	4405	4	79	10	.	69	20	77	12	39	50
2	42	4380	2787	204	135	71	20	2536	1229	1038	957	37	14	13	10	80	2667	2898	145	3	2	69	81	26	125	23	128
7	60	4278	3187	332	202	76	34	896	859	1012	1440	263	.	104	.	164	5147	4388	78	7	.	17	68	6	79	4	81
8	77	3067	1457	206	122	46	18	1585	1255	949	811	20	.	10	.	47	4549	5047	105	8	6	63	56	36	77	9	104
8	61	2990	2300	286	176	120	108	1870	1002	802	845	53	65	.	.	10	5217	5015	53	1	.	27	27	5	49	8	46
8	50	4245	2454	330	146	112	12	1924	1405	1325	1349						6377	3529	106	4	.	32	6	30	6	30	6
6	31	2387	1946	261	201	7	3	892	614	619	741	27	13	15	4	28	1332	1127	56	1	1	7	51	3	55	1	57
3	16	4029	1693	234	49	85	.	751	975	1188	1453	69	3	.	.	75	6687	6368	119	8	.	71	56	42	86	25	103
9	80	4986	3125	509	293	31	5	2451	1526	1639	1439	7	6		7	5	5052	4733	178	2	.	117	63	112	67	89	90
5	46	5881	3431	337	169	56	46	4580	1575	1453	2004	45	41	6	26	15	4801	5364	165	5	4	141	33	151	23	77	87
3	81	4344	3534	578	205	147	22	3176	1252	956	915	365	.	15	.	35	10239	.	71	1	11	30	53	17	66	7	76
8	120	5456	4439	397	156	86	37	1975	1876	1807	2008	.	8	15	2	30	5854	4963	77	3	.	50	30	29	52	24	57
2	53	3998	2116	371	219	20	5	1937	1323	1150	1029	35	.	16	.	15	9844	4521	164	13	1	83	95	28	160	1	187
2	102	3263	1737	370	158	27	8	1358	811	890	2251	13	.	.	.	27	5084	2938	100	2	4	7	13	6	15	2	18
1	1128	83056	52718	7058	3588	1354	482	39897	25030	23010	27691	1407	348	249	155	881	116750	86608	2055	114	55	1182	876	933	1136	679	1390
9	.	469	394	39	79	6	6	146	149	210	306								2	2	.	3	1	4	.	4	.
1	.	530	97	50	4	16	.	247	169	123	122	10	7	.	.	1	2788	3288	14	3	.	5	12	6	11	4	13
9	10	652	417	54	26	2	.	534	235	174	165	32	24	.	.	.	2669	.	12	3	3	6	14	4	16	3	17
2	1	528	50	6	.	4	.	346	114	108	82	8	8	.	.	3	3063	3372	27	3	1	10	21	10	21	.	31
1	35	1209	489	109	41	13	4	762	275	161	150	1	2	1	2	.	5720	955	15	5	4	12	12	7	17	1	23
.	.	393	171	52	13	12	2	74	95	136	182	.	3	.	.	1	1121	1484	6	2	.	3	5	6	2	5	3
5	.	215	65	24	5	2	.	77	66	57	76	5	6	27	17	7	1958	2068	8	1	.	3	6	8	1	.	9
1	3	836	309	6	.	.	.	179	112	108	119	33	64	36	53	129	1785	2281	13	1	1	8	7	9	6	3	12
1	1	420	50	71	2	7	.	194	147	85	82	19	5	.	.	.	1916	173	11	3	.	11	3	1	13	1	13
1	48	5312	2042	411	170	62	12	2559	1332	1162	1284	108	119	64	72	141	21020	13621	108	23	11	61	81	55	87	21	121

*) Darunter 180 Knaben und 91 Mädchen Ungarn, 7 Mädchen Czechen, 2 Knaben Armenier, der gesammte Rest Rumänen. *) Hiervon 31 Knaben und 7 Mädchen griechisch-katholisch; 10 Knaben ...sch-katholisch.

Innerer Bestand

Schulbezirke	Bürgerschulen für Knaben: 3	8	Bürgerschulen für Mädchen: 3	8	Bürgerschulen für beide Geschlechter: 8	Allgemeine Volksschulen, Knaben mit Classen: 1	2	3	4	5	6	7	Allgemeine Volksschulen, Mädchen mit Classen: 1	2	3	4	5	6	7	Allgemeine Volksschulen, beide Geschlechter mit Classen: 1	2	3	4	5	6	7	In Ansehung der Sprachen der Unterricht ertheilt: deutsch	italienisch	serbo-kroatisch
Dalmatien.																													
Benkovaz	.	.	.	.	.	4	.	.	.	.	.	.	.	.	.	.	.	.	.	.	.	.	.	.	.	.	.	.	6
Cattaro	.	.	.	.	.	25	3	.	1	.	.	.	4	1	.	.	.	.	.	2	.	.	.	.	.	.	8	12
Curzola	.	.	.	.	.	13	2	1	.	.	.	.	1	1	.	.	.	.	.	.	.	.	.	.	.	.	.	16
Imoschi	.	.	.	.	.	.	.	1	1	.	.	.	.	.	.	.	.	.	.	.	.	.	.	.	.	.	.	.
Knin	.	.	.	.	.	7	.	.	.	.	.	.	2	.	.	.	.	.	.	.	.	.	.	.	.	.	.	9
Lesina	.	.	.	.	.	5	2	1	2	.	.	.	2	1	.	.	.	.	.	.	.	.	.	.	.	2	3
Macarsca	.	.	.	.	.	8	.	.	1	.	.	.	1	.	.	.	.	.	.	.	.	.	.	.	.	.	10
Ragusa	.	.	.	.	.	18	2	.	.	.	1	.	1	.	1	.	.	.	.	.	1	.	.	.	.	.	19
Sebenico	.	.	.	.	.	9	1	.	1	.	.	.	1	.	.	1	.	.	.	.	.	.	.	.	1	10
Sinj	.	.	.	.	.	2	.	1	.	.	.	.	1	.	.	.	.	.	.	.	.	.	.	.	.	.	4
Spalato	.	.	.	.	.	38	2	3	3	.	.	.	4	1	.	2	.	.	.	.	.	.	.	.	.	15	38
Zara	.	.	.	.	.	24	5	.	1	.	.	.	1	.	.	.	.	.	.	.	.	.	.	.	.	1	26
Summe[1]	.	.	.	.	.	153	17	7	10	.	1	.	18	4	1	3	.	.	.	2	.	1	.	.	.	27	159

Lehrpers

Schulbezirke	Gesammtes männliches definitiv angestelltes Lehrpersonale nach Kategorien des Dienstalters: bis 5	über 5 bis 10	über 10 bis 15	über 15 bis 20	über 20 bis 25	über 25 bis 30	über 30 bis 35	über 35 bis 40	über 40 (Dienstjahre)	Unterlehrer	Stand des weiblichen definitiv angestellten Lehrpersonales am Ende des Schuljahres: Oberlehrerinen mit der Befähigung für allgemeine Volksschulen: Nonnen	Weltliche	Oberlehrerinen mit der Befähigung für Bürgerschulen: Nonnen	Weltliche	Lehrerinen mit der Befähigung für allgemeine Volksschulen: Nonnen	Weltliche	Lehrerinen mit der Befähigung für Bürgerschulen: Nonnen	Weltliche	Gesammtes weibliches definitiv angestelltes Lehrpersonale am Ende des Schuljahres: bis 5	über 5 bis 10	über 10 bis 15	über 15 bis 20	über 20 bis 25	über 25 bis 30	über 30 bis 35	über 35 bis 40	über 40 (Dienstjahre)
Dalmatien.																												
Benkovaz	3	1	.	.	.	.	.	.	.	.	.	.	.	.	.	.	.	.	.	.	.	.	.	.	.	.	.	.
Cattaro	19	7	7	1	4	2	.	.	.	.	.	5	.	.	.	.	.	.	5	.	.	.	.	.	.	.	.
Curzola	7	6	3	1	1	.	.	.	.	2	.	1	.	.	.	2	.	.	.	1	.	1	.	.	1	.	.
Imoschi	1	.	.	.	1	.	.	.	.	.	.	.	.	.	.	.	.	.	.	.	.	.	.	.	.	.	.
Knin	4	1	1	1	.	.	.	.	.	.	.	2	.	.	.	.	.	.	1	1	.	.	.	.	.	.	.
Lesina	7	2	3	3	.	2	.	1	.	2	1	.	.	.	1	2	.	.	4	.	.	.	.	.	.	.	.
Macarsca	4	4	1	1	1	.	.	.	.	1	.	.	.	.	.	1	.	.	1	.	.	.	.	.	.	.	.
Ragusa	3	3	3	2	1	1	.	4	.	15	.	1	.	.	.	1	.	.	.	1	.	.	.	.	.	1	.
Sebenico	8	1	2	.	.	.	.	2	.	1	3	.	.	.	.	1	.	.	1	.	1	1	1	.	.	.	.
Sinj	3	1	.	.	.	.	.	.	.	.	.	.	.	.	.	1	.	.	.	.	.	.	.	.	1	.	.
Spalato	23	7	7	3	.	6	.	1	1	1	.	.	.	.	4	8	.	.	5	.	4	2	1	.	.	.	.
Zara[2]	12	1	4	.	2	1	1	.	.	5	.	1	.	.	.	.	.	.	1	.	.	.	.	.	.	.	.
Summe	95	34	31	12	10	12	1	8	1	27	4	10	.	.	5	16	.	.	18	3	5	4	2	.	2	1	.

[1]) Unter den ausgewiesenen 217 Schulen sind 62 Nothschulen. [2]) 14 Lehrer dem Dienstalter nach nicht ausgewiesen.

Der Volksschulen

Lehrpersonale

Der Unterricht erstreckt sich noch auf folgende Gegenstände

Obstbaumzucht	Bienenzucht	Seidenbau	Sprachen: andere Landessprachen	Sprachen: französisch	Sprachen: deutsch	Sprachen: andere
.	.	.	3	.	.	.
.	.	.	8	.	2	.
.	.	.	18	.	.	.
.	.	.	.	.	.	.
.	.	.	5	.	.	.
.	.	.	1	.	.	.
.	.	.	18	.	.	.
.	.	.	.	.	.	.
.	.	.	.	.	.	.
.	.	.	34	.	.	.
.	.	.	26	.	.	.
.	.	.	112	.	2	.

Mit der Schule verbunden

Kinderbewahranstalt	Kindergarten	Wiederholungsunterricht	Fortbildungskurse: landwirthschaftliche	Fortbildungskurse: gewerbliche
.	.	.	.	.
.	.	.	.	.
.	.	3	.	.
.	.	.	.	.
.	.	.	.	.
.	.	1	.	.
.	.	.	.	.
1	.	1	.	.
.	.	.	.	.
.	1	1	.	.
1	.	2	.	.
2	1	8	.	.

In Ansehung der Zeit wird der Unterricht ertheilt

ganzjährig und ganztägig	ganzjährig und halbtägig
4	.
33	3
17	1
2	.
7	2
13	.
10	.
24	.
13	.
4	.
37	16
17	14
181	36

Gesammtertrag des Schulgeldes in österreichischer Währung

.
173
.
.
8
.
.
.
.
.
.
181

Von den im Beginne des Schuljahres vorhandenen sind ausgetreten durch

Versetzung	Dienstes-Entsagung	Entlassung	Pensionirung	Tod
.	.	.	.	.
.	.	1	1	.
2	1	.	.	.
.	.	.	.	.
2	.	.	.	.
.	.	.	.	.
.	.	.	.	.
.	.	.	.	1
.	.	.	.	.
.	.	.	.	.
4	.	.	.	.
2	.	.	.	.
8	1	1	1	1

Im Laufe des Schuljahres zugewachsen

bereits früher Angestellte	bisher noch nicht angestellt Gewesene
.	.
2	.
1	.
.	.
2	.
.	.
9	.
28	7
17	1
.	.
2	1
2	3
63	12

Stand des männlichen definitiv angestellten Lehrpersonales am Ende des Schuljahres

Directoren: Weltgeistliche	Directoren: Ordensgeistliche	Directoren: Weltliche
.	.	.
.	.	.
.	.	.
.	.	.
.	.	.
.	.	.
.	.	.
.	.	1
1	.	.
.	.	.
1	.	1
.	.	2
4	.	2

Oberlehrer mit der Befähigung für allgemeine Volksschulen: Weltgeistliche	Oberlehrer mit der Befähigung für allgemeine Volksschulen: Ordensgeistliche	Oberlehrer mit der Befähigung für allgemeine Volksschulen: Weltliche	Oberlehrer mit der Befähigung für Bürgerschulen: Weltgeistliche	Oberlehrer mit der Befähigung für Bürgerschulen: Ordensgeistliche	Oberlehrer mit der Befähigung für Bürgerschulen: Weltliche
.	.	.	.	.	.
17	1	16	.	.	.
.	.	3	.	.	.
.	.	1	.	.	.
2	.	3	.	.	.
1	.	4	.	.	.
.	.	1	.	.	.
.	.	2	.	.	.
.	.	3	.	.	.
.	.	1	.	.	.
.	.	.	.	.	.
20	1	50	13	1	.

Lehrer mit der Befähigung für allgemeine Volksschulen: Weltgeistliche	Lehrer mit der Befähigung für allgemeine Volksschulen: Ordensgeistliche	Lehrer mit der Befähigung für allgemeine Volksschulen: Weltliche	Lehrer mit der Befähigung für Bürgerschulen: Weltgeistliche	Lehrer mit der Befähigung für Bürgerschulen: Ordensgeistliche	Lehrer mit der Befähigung für Bürgerschulen: Weltliche
1	.	3	.	.	.
.	.	6	.	.	.
3	.	10	.	.	.
.	.	1	.	.	.
.	.	.	.	.	.
.	.	13	.	.	.
.	.	10	.	.	.
2	.	11	.	.	1
.	1	8	.	.	.
1	.	2	.	.	.
3	.	43	.	.	.
12	1	112	.	.	1

Schulbesuch

Zahl der schulpflichtigen Kinder

6 bis 12 Jahre: Knaben	6 bis 12 Jahre: Mädchen	12 bis 15 Jahre: Knaben	12 bis 15 Jahre: Mädchen
2439	2166	826	832
2150	1813	708	623
1230	1186	357	375
1992	1796	607	588
3069	2824	1070	988
1425	1320	372	406
2073	1915	621	624
1966	2013	749	661
2499	2413	896	776
2854	2778	985	886
6141	5993	2026	1805
3701	3393	1266	1235
34539	29610	10453	9799

Seit dem Schlusse des vorigen Schuljahres ausgetreten

durch Erfüllung der Schulpflicht: Knaben	durch Erfüllung der Schulpflicht: Mädchen	durch Uebertritt an eine andere Volksschule: Knaben	durch Uebertritt an eine andere Volksschule: Mädchen	durch Uebertritt an eine Mittelschule: Knaben	durch Uebertritt an eine Mittelschule: Mädchen	durch Uebertritt an eine Privat-Lehranstalt: Knaben	durch Uebertritt an eine Privat-Lehranstalt: Mädchen	durch Uebertritt in den häuslichen Unterricht: Knaben	durch Uebertritt in den häuslichen Unterricht: Mädchen	durch Tod: Knaben	durch Tod: Mädchen	auf andere Weise: Knaben	auf andere Weise: Mädchen
2	.	.	.	.	.	.	.	8	6	.	.	.	.
29	5	11	2	10	.	1	.	.	.	3	.	30	.
104	12	6	.	8	.	.	.	.	4	6	.	3	.
8	.	2	.	.	.	.	.	.	.	.	.	.	.
50	8	7	.	6	.	.	.	.	.	.	.	.	.
73	11	21	.	4	.	4	.	1	.	3	1	10	.
22	4	2	1	4	.	.	.	.	.	2	2	.	.
62	13	9	.	5	.	.	.	9	.	3	1	34	.
63	24	4	5	8	.	.	.	.	2	2	1	22	.
.	.	4	.	12	.	.	.	2	10	3	.	29	14
121	25	49	6	29	.	3	.	4	7	19	3	55	19
.	.	11	.	21	.	1	.	.	.	4	.	12	.
534	102	126	14	107	.	9	.	24	29	45	8	195	33

Seit dem Schlusse des vorigen Schuljahres eingetreten

durch Eintritt in das schulpflichtige Alter: Knaben	durch Eintritt in das schulpflichtige Alter: Mädchen	durch Uebertritt aus einer anderen Volksschule: Knaben	durch Uebertritt aus einer anderen Volksschule: Mädchen	durch Uebertritt aus einer Mittelschule: Knaben	durch Uebertritt aus einer Mittelschule: Mädchen
.	.	.	.	.	.
69	18	15	.	.	.
243	37	6	.	.	.
62	.	2	.	.	.
73	22	1	.	.	.
168	70	5	.	.	.
131	46	.	.	.	.
208	.	10	.	3	.
223	77	2	2	.	.
24	8	1	.	.	.
556	151	33	.	.	.
529	24	8	.	.	.
2286	423	83	2	3	.

Personale

Abkommen des Lehrpersonales aus dem Schuldienste

Dienstalters-Zulagen (Gulden österreichischer Währung)	Functions-Zulagen (Gulden österreichischer Währung)	Sonstige bare Bezüge (Gulden österreichischer Währung)	Grundbestiftung: Ausmass (Joche)	Grundbestiftung: Anrechenbarer Betrag	Industrial-Lehrerinen	Sonstige Nebenlehrer und Nebenlehrerinen
.	.	.	.	.	.	.
50	30	140	.	.	.	.
.	.	.	.	.	3	.
.	.	120	.	.	.	.
.	.	500	.	.	.	.
28	.	188	.	.	.	.
.	.	.	.	.	.	.
.	100	189	.	.	.	.
.	.	.	.	.	.	.
.	.	168	.	.	.	.
.	.	.	.	.	.	.
50	.	420	.	.	.	.
128	130	1725			3	.

Schulbezirke	Schul-																					
	Seit dem Schlusse des vorigen Schuljahres eingetreten		Zahl der Kinder, welche die Schule bis zu End																			
	durch Uebertritt aus dem häuslichen Unterrichte		an den Bürgerschulen		an den allgemeinen Volksschulen		Darun															
							nach der Muttersprache								nach der Religion							
							Deutsche		Serbo-Kroaten		Italiener		Andere		katholisch-lateinisch		evangelisch		griechisch-orientalisch		Israel	
	Knaben	Mädchen	Knaben	Mädchen	Knaben	Mädchen	Knaben	Mädchen	Knaben	Mädchen	Knaben	Mädchen	Knaben	Mädchen	Knaben	Mädchen	Knaben	Mädchen	Knaben	Mädchen	Knaben	
Dalmatien.																						
Benkovaz	.	.	.	.	147	.	.	.	123	.	24	.	.	.	49	.	.	.	98	.	.	
Cattaro	2	.	.	.	1108	163	4	6	1078	141	25	16	1	.	466	69	.	.	640	94	2	
Curzola	12	.	.	.	750	115	1	.	749	115	.	.	.	.	750	115	.	.	.	.	.	
Imoschi	.	.	.	.	62	.	.	.	62	.	.	.	.	.	59	.	.	.	3	.	.	
Knin	.	.	.	.	179	58	2	.	175	54	2	4	.	.	116	48	.	.	11	.	52	
Lesina	.	.	.	.	776	203	.	.	753	183	23	20	.	.	776	203	.	.	.	.	.	
Macarsca	.	.	.	.	422	66	.	.	422	66	.	.	.	.	416	66	.	.	.	.	6	
Ragusa	2	.	.	.	670	87	.	1	668	85	2	1	.	.	666	85	.	.	2	.	2	
Sebenico	.	.	.	.	655	154	.	3	651	151	4	.	.	.	540	149	.	.	115	5	.	
Sinj	.	4	.	.	170	47	.	.	169	47	1	.	.	.	166	47	.	.	.	.	4	
Spalato	9	9	.	.	1918	520	.	2	1917	518	1	.	.	.	1916	520	.	.	.	.	2	
Zara	.	.	.	.	1303	77	.	.	167	.	1136	77	.	.	1282	77	.	.	21	.	.	
Summe [1]	25	13	.	.	8160	1490	7	12	6934	1360	1218	118	1	.	7202	1379	.	.	890	99	68	

[1] Im Schulbezirke Imoschi von den bestehenden 2, im Schulbezirke Zara von 14 Schulen die Schulgebäude, Schuleinrichtung und Lehrmittel nicht nachgewiesen.

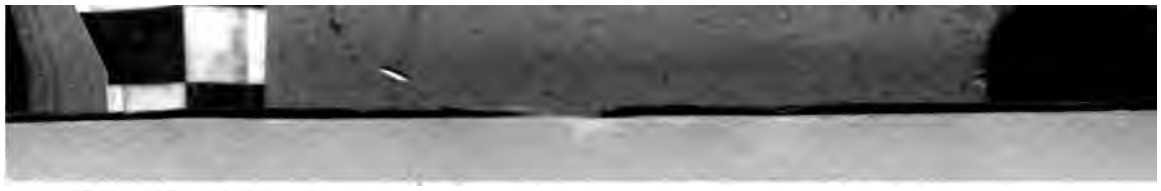

e s u c h																										
s Schuljahres besuchten							Zahl der Kinder, welche im Laufe des Jahres versäumten				Von den schulpflichtigen Kindern, welche die Schule nicht besuchten							Schulgebäude					Schul-einrichtung		Lehr-mittel	
e r											wurden unterrichtet					wurde kein Unterricht nachgewiesen					in		in			
nach dem Alter											zu Hause		in Privat-Anstalten		an Mittelschulen											
ter	in				über																					
dem schulpflichtigen Alter																										
r 6 J.	6 bis 12 J.		12 bis 14 J.		über 14 J.		mehr als 40	zwischen 21 und 40	zwischen 10 und 20	weniger als 10											gutem	mangelhaftem	gutem	mangelhaftem	genügend	nicht genügend
Mädchen	Knaben	Mädchen	Knaben	Mädchen	Knaben	Mädchen	Schultage				Knaben	Mädchen	Knaben	Mädchen	Knaben	Knaben	Mädchen	eigene	gemiethete	unentgeltlich überlassene	Bauzustande		Zustande		vorhanden	
.	135	.	12	.	.	.	16	12	13	91	8	6	.	.	.	88	.	.	4	.	2	2	1	3	.	4
33	863	116	128	14	38	.	89	69	78	92	3	.	4	3	12	144	201	6	14	16	25	11	24	12	24	12
.	642	114	43	1	58	.	67	88	124	162	.	4	.	.	8	324	794	2	11	5	4	14	7	11	.	18
.	53	.	5	.	.	.	.	8	6	15	.	.	.	.	.	70	.									
.	143	51	31	6	3	1	53	43	32	81	.	.	.	.	.	376	170	3	3	3	.	9	9	.	.	9
14	680	181	54	8	3	.	124	121	211	244	1	.	4	.	3	534	244	.	12	1	7	6	.	13	.	13
.	377	59	37	7	8	.	37	30	53	73	.	.	.	.	.	.	.	.	6	3	1	8	.	10	.	10
.	558	49	76	38	9	.	142	111	107	252	12	.	.	.	.	401	67	.	11	13	15	9	12	12	3	21
24	578	130	43	.	.	.	215	86	111	84	.	.	.	.	8	742	319	1	12	.	3	10	3	10	.	13
.	141	47	18	.	11	.	31	33	52	65	2	10	.	.	.	107	86	.	3	1	2	2	3	1	.	4
8	1789	469	83	40	19	3	283	202	216	369	17	.	14	54	16	1898	1350	.	34	19	35	18	20	33	18	35
2	1192	70	74	5	20	.	304	122	126	360	.	21	.	.	.	963	484	12	5	.	5	12	4	13	2	15
81	7151	1286	604	119	169	4	1361	925	1129	1888	43	41	22	57	47	5647	3815	24	115	61	99	101	83	118	47	154

Land	Innerer Bestan																										In Anschu		
	Bürgerschulen für					Allgemeine Volksschulen																							
	Knaben		Mädchen		beide Geschlechter	Knaben							Mädchen							beide Geschlechter									
	mit																												
	3	8	3	8	8	1	2	3	4	5	3	7	1	2	3	4	5	6	7	1	2	3	4	5	6	7	deutsch	böhmisch	polnisch
	Classen																												
Oesterreich u. d. Euns . .	3	7	2	4	1	4	.	1	7	15	25	2	1	4	.	7	11	27	1	728	201	58	22	17	6	.	1147	[1]) 2	.
Oesterreich ob. d. Enns .	.	4	.	.	.	1	2	1	1	1	.	.	.	.	1	1	2	.	.	248	156	30	14	5	2	.	469	.	.
Salzburg	.	.	.	.	.	3	.	.	3	1	.	.	1	.	.	1	.	.	.	99	36	1	.	.	.	.	145	.	.
Steiermark	.	.	.	.	.	1	6	.	3	5	1	.	.	2	3	2	3	.	.	375	157	34	16	5	.	.	435	.	.
Kärnten	.	.	.	.	.	.	3	2	3	1	.	.	.	.	.	1	.	.	.	239	36	2	2	.	.	.	217	.	.
Krain	.	.	.	.	.	2	.	.	5	1	.	.	1	1	.	.	2	.	.	96	75	18	6	.	.	.	13	.	.
Triest sammt Gebiet . .	.	.	.	.	.	.	5	4	7	.	.	.	.	5	4	3	2	1	.	.	4	.	.	.	.	.	.	.	.
Görz-Gradisca	.	.	.	.	.	27	2	2	4	.	.	.	12	3	.	.	1	1	.	102	8	1	.	.	.	.	.	.	.
Istrien	.	.	.	.	.	36	4	29	13	.	.	.	7	3	12	5	.	.	.	21	10	5	.	.	.	.	2	.	.
Tirol	.	.	.	.	.	299	70	13	14	5	.	.	298	68	18	9	4	1	.	791	85	8	1	.	.	.	853	.	.
Vorarlberg	.	.	.	.	.	5	3	.	1	.	.	.	5	4	.	1	.	.	.	123	41	12	5	1	.	.	201	.	.
Böhmen	18	.	1	1	1	9	8	9	43	26	6	1	6	7	13	41	19	2	1	2421	981	204	67	47	3	2	1712	2186	.
Mähren	.	1	1	2	.	2	2	4	14	10	.	.	.	2	6	12	8	.	.	1277	311	106	28	15	2	.	584	1148	.
Schlesien	.	.	.	.	.	.	2	3	6	3	1	.	9	45	7	3	2	.	.	196	74	14	6	1	2	.	196	83	61
Galizien	.	.	.	.	.	.	5	12	48	1	5	1	.	1	38	12	6	1	.	78	551	1468	10	.	.	.	53	.	750
Bukowina	.	.	.	.	.	.	.	1	3	1	.	.	.	1	1	1	.	.	.	87	2	41	4	.	.	.	13	.	5
Dalmatien	.	.	.	.	.	153	17	7	10	.	1	.	18	4	1	3	.	.	.	2	.	1	.	.	.	.	.	.	.
Zusammen .	21	12	4	7	2	542	129	88	185	70	39	4	358	150	104	102	60	33	2	6883	2728	2003	181	91	15	2	6040	3419	816

[1]) Kroatisch. [2]) Deutsch-kroatisch [3]) Darunter 12 ladinisch. [4]) Ausserdem an 524 Schulen halbjährig und ganztägig, und an 283 im Winter ganz-, im Sommer halbtägig.

er Volksschulen

· Sprachen wird der Unterricht ertheilt														Der Unterricht erstreckt sich noch auf folgende Gegenstände													Mit der Schule verbunden					In Ansehung der Zeit wird der Unterricht ertheilt	
																	Sprachen															
italienisch	rumänisch	ungarisch	serbo-kroatisch	deutsch-böhmisch	deutsch-polnisch	deutsch-ruthenisch	deutsch-slovenisch	deutsch-rumänisch	böhmisch-polnisch	polnisch-ruthenisch	slovenisch-italienisch	italienisch, serbo-kroatisch	polnisch-ruthenisch-deutsch	Landwirthschaft	Obstbaumzucht	Bienenzucht	Seidenbau	andere Landessprachen	französisch	englisch	griechisch	deutsch	italienisch	hebräisch	Kinderbewahranstalt	Kindergarten	Wiederholungsunterricht	landwirthschaftliche Fortbildungskurse	gewerbliche Fortbildungskurse	ganzjährig und ganztägig	ganzjährig und halbtägig
.	.	.	.	[2]) 5	.	.	.	.	.	.	.	.	.	93	206	75	60	.	12	1	.	.	.	.	7	4	736	47	12	497	657
.	.	.	.	.	.	.	.	.	.	.	.	.	.	8	24	11	16	.	.	.	.	.	.	.	6	.	420	3	1	204	265
.	.	.	.	.	.	.	.	.	.	.	.	.	.	9	38	10	.	.	.	.	.	.	.	.	.	.	138	1	.	129	16
.	.	.	.	.	.	.	57	.	.	.	.	.	.	61	178	43	33	71	4	.	.	.	.	.	.	1	432	3	2	458	155
.	.	.	.	.	.	.	71	.	.	.	.	.	.	6	43	8	5	.	.	.	.	.	.	.	.	.	249	5	2	176	113
.	.	.	.	.	.	.	20	.	.	.	.	.	.	39	157	17	26	30	.	.	.	.	4	.	.	7	164	.	1	97	110
17	.	.	.	.	.	.	.	.	.	.	.	.	.	10	8	4	4	21	3	1	2	.	.	5	.	.	20	.	.	34	4
61	.	.	.	.	.	.	.	.	.	.	1	.	.	5	9	2	4	.	1	.	.	14	.	.	.	.	20	.	.	85	78
71	.	.	33	.	.	.	.	.	.	.	19	.	.	1	5	3	1	10	.	.	.	.	.	.	.	.	53	.	.	122	23
[3]) 831	.	.	.	.	.	.	.	.	.	.	.	.	.	52	101	29	10	24	2	.	.	.	.	.	11	5	1263	7	3	[4]) 352	[4]) 525
.	.	.	.	.	.	.	.	.	.	.	.	.	.	4	6	3	.	.	.	.	.	.	.	.	1	1	142	4	2	[5]) 24	[5]) .
.	.	.	.	39	.	.	.	.	.	.	.	.	.	414	735	354	213	185	6	.	.	.	.	.	17	17	3196	5	11	3361	576
.	.	.	.	71	.	.	.	.	.	.	.	.	.	837	1185	620	470	80	6	.	.	.	.	4	4	5	1499	15	7	1336	467
.	.	.	.	14	17	.	.	.	3	.	.	.	.	93	194	76	74	121	.	.	.	.	.	.	.	1	357	11	4	172	202
.	.	.	.	.	51	.	.	.	.	800	.	.	8	307	613	279	55	681	13	.	.	.	.	.	5	11	1343	.	.	1875	362
.	22	3	.	.	6	3	.	32	.	.	.	.	.	8	15	12	5	112	.	.	.	.	.	.	.	1	32	.	.	89	53
27	.	.	159	.	.	.	.	.	.	.	.	31	.	.	.	.	.	112	.	.	.	2	.	.	2	1	8	.	.	181	36
1007	22	3	192	129	74	3	148	32	3	800	20	31	8	1947	3517	1546	976	1447	47	2	2	16	4	9	53	54	10072	101	45	9192	3639

[3]) Ueberdiess an 116 Schulen halbjährig und ganztägig, an 23 im Winter ganz-, im Sommer halbtägig; in den restlichen 38 verschieden nach Jahreszeit etc.

Land	Gesammtertrag des Schulgeldes in österreichischer Währung	Lehrpe																				
		Von den im Beginne des Schuljahres vorhandenen sind ausgetreten durch					Im Laufe des Schuljahres zugewachsen		Stand des männlichen definitiv angestellten Lehrpersonales am Ende des Schuljahres													
									Directoren			Oberlehrer						Lehrer				
												mit der Befähigung für										
												allgemeine Volksschulen			Bürgerschulen			allgemeine Volksschulen			Bürgerschule	
		Versetzung	Dienstes-Entsagung	Entlassung	Pensionirung	Tod	bereits früher Angestellte	bisher noch nicht angestellt Gewesene	Weltgeistliche	Ordensgeistliche	Weltliche	Weltgeistliche	Ordensgeistliche	Weltliche	Weltgeistliche	Ordensgeistliche	Weltliche	Weltgeistliche	Ordensgeistliche	Weltliche	Weltgeistliche	Ordensgeistliche
Oesterreich u. d. Enns . .	295139	196	39	5	69	56	293	80	2	4	28	1	.	396	.	1	23	11	11	1134	8	.
Oesterreich ob. d. Enns .	86600	97	9	2	44	14	117	20	.	.	13	.	.	347	.	.	10	.	.	213	.	.
Salzburg	.	30	4	.	11	7	39	21	1	.	1	.	.	2	.	.	.	.	.	127	.	.
Steiermark	206244	82	16	8	24	18	147	24	1	1	9	1	.	200	.	.	.	4	2	430	.	.
Kärnten	78853	41	3	2	2	5	34	2	.	.	3	.	.	30	.	.	.	4	.	250	1	.
Krain	.	16	4	.	1	4	21	4	3	2	5	.	.	37	.	.	.	5	8	195	.	.
Triest sammt Gebiet . . .	7311	4	1	.	.	.	5	.	2	.	7	.	.	.	.	.	.	2	.	49	.	.
Görz-Gradisca		7	1	.	3	3	5	8	2	.	1	.	.	5	.	.	.	40	.	58	.	.
Istrien		2	.	.	.	2	1	2	2	.	3	3	.	9	.	.	1	45	1	73	.	.
Tirol		44	30	26	5	23	61	24	5	.	7	9	.	34	.	.	1	202	10	818	.	.
Vorarlberg		10	8	.	.	1	13	7	.	.	1	.	.	57	.	.	1	1	.	148	.	.
Böhmen		309	48	11	127	112	410	143	17	6	42	4	2	1096	.	.	19	33	8	3129	3	9
Mähren		173	27	5	16	45	156	43	2	5	19	.	.	210	8	.	6	12	13	1618	5	.
Schlesien		35	2	5	5	10	31	9	2	2	5	.	.	87	.	.	.	1	5	294	.	1
Galizien		107	37	12	5	18	90	76	9	7	53	2	8	92	8	.	10	43	17	1708	2	.
Bukowina		4	1	1	1	1	19	9	.	.	3	.	.	2	.	.	1	10	1	143	1	.
Dalmatien	181	8	1	1	1	1	63	12	4	.	2	20	1	50	13	1	.	12	1	112	.	.
Zusammen .		1165	231	78	314	320	1505	484	52	27	202	40	11	[1])2654	29	2	72	425	77	[1])10499	20	10

[1]) In Vorarlberg 2 Oberlehrer und 12 Lehrer, in Dalmatien 14 Lehrer; in Steiermark 11, in Kärnten 20, in Istrien 2, in Vorarlberg 4, in Böhmen 5, in Mähren 20, in Galizien 32 des weibli Lehrpersonales dem Dienstalter; in Böhmen 5, in Mähren 25 desselben dem Stande nach nicht specificirt.

Land	Lehrpersonale								Schul													
	Einkommen des Lehrpersonales aus dem Schuldienste						Industrial-Lehrerinnen	Sonstige Nebenlehrer und Nebenlehrerinnen	Zahl der schulpflichtigen Kinder				Seit dem Schlusse des vorigen Schuljahr									
	Jahresgehalt	Dienstalters-Zulagen	Functions-Zulagen	Sonstige bare Bezüge	Grundbestiftung				6 bis 12 Jahre		12 bis 14 Jahre		durch Erfüllung der Schulpflicht		durch Uebertritt							
					Ausmass (Joche)	Anrechenbarer Betrag									an eine andere Volksschule		an eine Mittelschule		an eine Privat-Lehranstalt		in den häuslichen	
	Gulden in österreichischer Währung								Knaben	Mädchen	Knaben	Mädchen	Knaben	Mädchen	Knaben	Mädchen	Knaben	Mädchen	Knaben	Mädchen	Knaben	
Oesterreich u. d. Enns . .	851208	101656	31051	115569			122	64	101651	103822	36129	33528	4949	4085	3973	3588	1196	17	164	218	132	
Oesterreich ob. d. Enns .	442445	17590	4242	6139			13	6	38009	38748	12311	12367	1406	1551	1174	1018	197	2	16	42	11	
Salzburg	82408	560	450	807			13	.	7440	7708	2539	2531	977	869	248	162	78	4	7	18	6	
Steiermark	403858	10260	15950	5517			54	57	62887	63753	20543	20525	3137	2793	1200	883	558	1	21	36	70	
Kärnten	104186	454	2020	834			13	38	18914	19305	6398	6257	1801	915	556	439	172	5	36	40	14	
Krain	74952	320	453	2791			22	14	28824	28553	9427	9294	2576	2469	645	158	258	2	12	55	22	
Triest sammt Gebiet . .	65315	4540	1844	2158			3	33	6697	6610	2298	2204	380	269	145	123	153	14	6	8	.	
Görz-Gradisca	33591	50	493	120			3	2	13807	13236	4357	4024	707	560	124	46	81	.	18	26	82	
Istrien	43409	96	800	612					16852	15716	5163	5088	549	390	17	2	41	.	.	53	2	
Tirol	214727	549	7573	16458			97	86	43124	42825	14135	14255	4676	4476	304	225	227	1	32	68	27	
Vorarlberg	35161	230	1009	2600			2	10	5840	5954	1834	1866	523	555	64	53	17	.	3	18	.	
Böhmen	2408304	136533	191437	53809			117	84	329808	333131	106407	108718	15297	14550	8737	6793	3533	227	894	1525	481	
Mähren	907125	46485	21327	5192			49	36	123871	126154	40625	41647	7763	8302	2435	1676	1701	45	75	87	105	
Schlesien	191959	340	8113	3253			16	3	34007	34688	10748	10589	1085	1090	799	581	344	1	25	42	44	
Galizien	455294	1698	8487	46735			206	50	386977	388197	117590	118736	14645	9259	1306	295	1815	82	84	111	660	
Bukowina	38203	.	445	6516			.	1	37556	37365	12240	12297	525	289	103	27	150	.	4	18	27	
Dalmatien	62193	128	130	1725			3	.	31539	29610	10153	9799	534	102	126	14	107	.	9	.	24	
Zusammen .	6414338	321489	295824	270835			733	484	1287803	1295375	413197	413725	61530	52524	21956	16083	10628	401	1406	2365	1707	

Besuch

ausgetreten				Seit dem Schlusse des vorigen Schuljahres eingetreten								Zahl der Kinder, welche die Schule bis zu Ende des Schuljahres besuchten													
durch Tod		auf andere Weise		durch Eintritt in das schulpflichtige Alter		durch Uebertritt						an den Bürgerschulen		aus den allgemeinen Volksschulen		Darunter nach der Muttersprache									
						aus einer anderen Volksschule		aus einer Mittelschule		aus dem häuslichen Unterrichte						Deutsche		Čechen		Polen		Ruthenen		Slovenen	
	Mädchen	Knaben	Mädchen	Knaben	Mädchen	Knaben	Mädchen	Knaben	Mädchen	Knaben	Mädchen	Knaben	Mädchen	Knaben	Mädchen	Knaben	Mädchen	Knaben	Mädchen	Knaben	Mädchen	Knaben	Mädchen	Knaben	Mädchen
1	336	715	735	15962	15512	4127	3270	195	275	129	122	2992	1846	97077	95897	97030	95433	2034	1498	4	.	.	.	4	.
3	147	470	471	5995	5833	1118	804	.	1	22	37	1422	123	39102	39065	40426	39127	89	53	.	.	.	.	.	.
6	23	10	13	1301	1211	216	106	.	.	9	10	.	.	8453	7477	8405	7460	39	15	.	.	.	.	.	.
2	208	2082	2019	10548	9671	1194	833	4	1	26	28	.	.	49863	43616	34211	30643	20	27	.	.	.	.	15585	12893
0	34	364	420	2950	2775	578	475	.	.	36	41	.	.	15055	13828	11015	9990	.	.	.	.	.	.	4037	3838
3	95	1001	1025	4007	3632	233	133	3	27	32	30	.	.	18802	16774	1129	1049	.	3	.	.	.	.	17651	15712
6	28	406	381	1163	1034	182	123	.	.	25	32	.	.	5352	3667	164	96	.	.	.	.	.	.	1286	980
3	61	487	360	4075	2794	88	21	9	.	160	224	.	.	8120	6210	5	6	.	.	.	.	.	.	4934	4045
6	12	78	74	2187	1217	26	2	.	.	3	5	.	.	7961	4130	167	95	.	.	.	.	.	.	919	418
4	125	334	287	7312	6998	537	334	54	48	14	26	.	.	50981	48842	22330	21588	5	1	.	.	.	.	.	.
5	17	12	5	944	1031	84	83	.	.	.	6	.	.	6894	6981	6893	6980	1	1	.	.	.	.	.	.
2	1322	3911	3546	50318	49969	8878	5770	90	98	481	359	1571	92	336282	328169	127986	125989	209861	202270	.	.	.	.	.	.
3	596	905	841	19659	18821	2616	1535	16	5	117	52	645	583	128269	126483	36928	35385	91789	91521	20	12	.	.	.	.
3	141	137	103	4956	5005	824	512	.	.	57	39	.	.	31487	30936	17013	16781	8355	8395	6091	5760	.	.	.	.
2	431	4380	3083	38846	26477	1838	471	53	11	969	560	.	.	93011	57916	4691	4170	.	.	51748	37847	36558	15896	.	.
0	16	371	191	5524	1178	216	23	.	.	39	59	.	.	5891	2272	1815	1315	.	7	651	426	1674	154	.	.
5	8	195	33	2286	423	83	2	3	.	25	13	.	.	8160	1490	7	12	.	.	.	.	.	.	.	.
4	3600	15858	13587	178033	153581	22838	14497	427	466	2144	1643	6630	2644	910760	833753	410215	396121	312193	303791	58514	44045	38232	16050	44416	37886

Land	Schu																					
	Zahl der Kinder, welche die Schule bis zu En																					
	Daru																					
	nach der Muttersprache										nach der Religion										na unte d unter	
	Kroaten		Italiener		Rumänen		Ungarn		Sonstige		lateinisch-katholisch		griechisch-katholisch		evangelisch		griechisch-orientalisch		Israeliten			
	Knaben	Mädchen	Knaben	Mädchen	Knaben	Mädchen	Knaben	Mädchen	Knaben	Mädchen	Knaben	Mädchen	Knaben	Mädchen	Knaben	Mädchen	Knaben	Mädchen	Knaben	Mädchen	Knaben	
Oesterreich u. d. Enns	595	574	45	26	.	.	271	184	86	28	98398	96224	.	.	366	268	6	2	1299	1249	1047	
Oesterreich ob d. Enns	.	.	4	4	.	.	5	4	.	.	40408	39090	.	.	67	61	.	.	49	37	373	
Salzburg	.	.	2	2	.	.	5	.	2	.	8443	7476	.	.	1	1	.	.	9	.	81	
Steiermark	3	9	21	24	.	.	23	18	.	.	49656	43410	.	.	184	184	.	.	23	22	229	
Kärnten	.	.	3	.	.	.	.	.	.	.	14423	13234	.	.	632	593	.	.	.	1	145	
Krain	5	2	16	7	.	.	1	1	.	.	18801	16774	.	.	1	.	.	.	.	.	76	
Triest sammt Gebiet	.	.	3902	2591	.	.	.	.	.	.	5301	3594	.	.	6	1	1	1	44	71	2	
Görz-Gradisca	.	.	3181	2159	.	.	.	.	.	.	8098	6200	.	.	.	.	.	.	22	10	73	
Istrien	[1] 1708	[1] 545	5167	3072	.	.	.	.	.	.	7943	4121	.	.	15	8	1	.	2	1	160	
Tirol	.	.	28646	27251	.	.	.	.	.	2	50970	48831	.	.	10	9	1	.	.	2	1108	
Vorarlberg	.	.	.	.	.	.	.	.	.	.	6880	6954	.	.	2	8	.	.	12	19	[4] 42	
Böhmen	.	.	.	.	.	.	4	.	2	2	331041	321856	.	.	4095	3820	.	.	2717	2585	3203	
Mähren	167	148	2	.	.	.	8	.	.	.	123445	121869	.	.	3391	3343	.	.	2078	1854	1701	
Schlesien	.	.	.	.	.	.	28	.	.	.	30053	29479	.	.	1271	1243	.	.	163	214	226	
Galizien	.	.	.	.	.	.	.	.	14	3	56032	37908	31036	12735	1981	1541	.	.	3962	5732	1543	
Bukowina	.	.	.	.	1569	279	180	91	[2] 2	.	1982	1199	31	2	541	503	3150	374	187	194	106	
Dalmatien	[1] 6934	[1] 1360	1218	118	.	.	1	.	.	.	7202	1379	.	.	.	.	890	99	68	12	236	
Zusammen	9412	2638	42207	35254	1569	279	526	298	106	35	[3] 859076	799598	31067	12737	12563	11583	4049	476	10635	12003	10351	

[1] Serbo-Kroaten. [2] Armenier. [3] Hiervon in Galizien 53 Knaben, 50 Mädchen, in der Bukowina 10 Knaben armenisch-katholisch. [4] Von 5 Schulen mit 104 Knaben und 124 Mädchen nich cificirt. [5] Die Schulgebäude in Görz-Gradisca von 36, Tirol von 2, Böhmen von 29, Galizien von 8, Dalmatien von 16 nicht angegeben; der Bauzustand in Ober-Oesterreich von 41, Görz-Gr von 36, Tirol von 2, Vorarlberg von 5, Böhmen von 29, Galizien von 168 und Dalmatien von 16 Schulen nicht nachgewiesen.

esuch																											
s Schuljahres besuchten							Zahl der Kinder, welche im Laufe des Jahres versäumten				Von den schulpflichtigen Kindern, welche die Schule nicht besuchten							Schulgebäude					Schul-einrichtung		Lehrmittel	
er											wurden unterrichtet					wurde kein Unterricht nachgewiesen					in		in			
m Alter						über					zu Hause		in Privat-Anstalten		an Mittelschulen												
ulpflichtigen Alter																											
bis 12 J.		12 bis 14 J.		über 14 J.																							
	Mädchen	Knaben	Mädchen	Knaben	Mädchen						Knaben	Mädchen	Knaben	Mädchen	Knaben	Knaben	Mädchen	eigene	gemiethete	unentgeltlich überlassene	gutem	mangelhaftem	gutem	mangelhaftem	genügend	nicht genügend
						mehr als 40	zwischen 21 und 40	zwischen 10 und 20	weniger als 10												Bauzustande		Zustande		vorhanden		
						Schultage																					
177	86086	10325	10263	520	494	44983	32782	33550	53070	293	370	541	757	547	930	868	1029	37	80	869	277	799	348	539	608
514	34385	4334	4274	203	174	13800	13531	14746	24089	32	71	3	45	376	216	204	385	27	56	305	122	221	149	284	185
727	5917	1260	1091	385	398	2221	2477	2468	4007	16	28	5	5	140	91	73	69	29	44	96	46	71	71	16	126
965	40168	4376	3121	293	150	21920	19596	19338	24298	88	76	95	125	201	6744	7185	466	61	86	399	214	368	245	331	282
016	12088	1759	1539	135	102	7882	5371	4962	6259	25	39	70	955	357	2938	3325	209	42	48	185	114	155	134	221	68
229	13497	2985	2773	512	416	6251	5254	5378	7717	83	79	130	138	122	4738	5179	180	14	17	152	59	123	84	87	120
777	3256	426	301	147	105	792	766	1040	2239						388	410	13	9	1	22	1	34	1	35	.
041	5295	882	705	124	119	3552	2688	3225	3368	11	11	123	241	102	4448	3542	56	47	21	84	40	58	69	21	106
274	3289	1490	683	37	5	1410	1293	1334	1739					33	4572	3881	103	27	.	91	39	70	75	19	126
889	41416	6460	5768	524	511	5338	8097	12926	25157	103	58	28	73	200	919	513	1045	230	163	967	471	920	754	182	1495
509	[a] 5541	[a] 1161	[a] 1187	[a] 78	[a] 70	316	641	1577	5757	10	7	33	35	9	20	19	192	1	3	128	63	127	69	91	105
916	291814	35535	33034	1199	453	228773	112525	97025	117293	687	902	1743	2847	3112	13050	14765	3183	347	383	2468	1445	2468	1426	1319	2575
248	112293	13037	12566	928	651	88085	46195	42963	51302	297	255	147	389	1213	4369	3932	1699	72	46	1139	678	1011	733	762	1022
827	26277	4256	4334	178	172	18002	9995	9467	12304	283	329	125	78	237	1215	1265	345	26	3	230	144	218	156	211	163
056	52718	7058	3588	1354	482	39897	25030	23010	27691	1407	348	249	155	881	116750	86608	2055	114	55	1180	884	933	1136	679	1390
312	2042	411	170	62	12	2559	1332	1162	1284	108	119	64	72	141	21020	13621	108	23	11	61	81	55	87	21	121
151	1286	604	119	169	4	1361	925	1129	1888	43	41	22	57	47	5647	3815	24	115	61	99	101	83	118	47	154
728	737368	96359	85516	6848	4318	487142	288498	275300	369462	3486	2733	3378	5972	7718	188055	151205	[b] 11161	[b] 1221	[b] 1078	[b] 8475	[b] 4779	[c] 7754	[c] 5655	[c] 4865	[c] 8646

[a]: Die Schuleinrichtung und Lehrmittel in Oesterreich unter der Enns von 7, Salzburg von 3, Görz-Gradisca von 36, Vorarlberg von 5, Bohmen von 43, Mahren von 19, Galizien von 168, Dalmatien von 16 nicht angegeben; in Ober-Oesterreich die Schuleinrichtung von 99, in Tirol dieselbe von 10 und die Lehrmittel von 7 Schulen nicht nachgewiesen

Im Uebrigen siehe die Anmerkungen bei den Landesubersichten.

Schulbezirke	Innerer Besta																								
	Bürgerschulen für					Allgemeine Volksschulen																			
	Knaben		Mädchen		beide Geschlechter	Knaben							Mädchen							beide Geschlechter					
	mit																								
	3	8	3	8	8	1	2	3	4	5	6	7	1	2	3	4	5	6	7	1	2	3	4	5	6
	Classen																								
Oesterreich unter der Enns.																									
Wien, Innere Stadt	1	.	.	5	.	.	.	.	1	2	.	.	.	.	.	.	.	3	.	.	.	.	.	.	
„ Leopoldstadt	.	.	.	.	1	.	.	.	.	.	.	.	.	.	.	.	.	1	.	.	.	.	.	.	
„ Landstrasse	.	.	1	.	.	.	.	.	.	.	.	.	.	.	.	.	.	1	.	.	.	.	.	.	
„ Wieden	1	1	.	1	.	.	.	.	.	.	.	.	.	.	.	.	.	4	.	.	.	.	.	.	
„ Margarethen	.	.	.	.	.	.	.	.	.	.	.	.	.	.	.	.	.	3	.	.	.	.	.	.	
„ Mariahilf	.	1	.	.	1	.	.	.	1	.	.	.	.	.	.	.	.	.	.	.	.	.	.	.	
„ Josefstadt	.	.	.	.	1	.	.	.	.	.	.	.	.	.	.	.	.	.	.	.	.	.	.	.	
Wr. Neustadt (Stadt)	.	.	.	.	.	.	.	.	.	.	.	.	.	.	.	.	.	1	.	.	.	.	.	.	
Amstetten	.	.	.	.	.	.	.	.	.	.	.	.	.	.	.	.	.	.	.	1	.	.	.	.	
Hernals	1	.	.	.	.	.	.	.	.	.	.	1	.	.	.	1	.	.	.	.	.	.	.	.	
Krems	.	.	.	.	.	.	.	.	.	.	.	.	.	.	.	.	1	.	.	.	.	.	.	.	
Lilienfeld	.	.	.	.	.	.	.	.	.	.	.	.	.	.	.	.	.	.	.	1	.	.	.	.	
Neunkirchen	.	.	.	.	.	.	.	.	.	.	.	.	.	.	.	.	.	.	.	4	.	.	.	.	
St. Pölten	.	.	.	.	.	.	.	.	.	.	.	.	.	.	.	1	.	.	.	.	.	.	.	.	
Waidhofen a. d. Thaia	.	.	.	.	.	.	.	.	.	.	.	.	.	.	.	.	.	.	.	3	.	.	.	.	
Summe	3	2	1	6	3	.	.	.	2	2	.	1	.	.	.	2	1	13	.	9	.	.	.	.	
Oesterreich ob der Enns.																									
Linz (Stadt)	.	.	.	.	.	.	.	.	.	.	.	.	.	.	.	.	1	1	.	.	.	.	.	.	
Freistadt	.	.	.	.	.	.	.	.	1	.	.	.	.	.	1	.	.	.	.	.	.	.	.	.	
Gmunden	.	.	.	.	.	.	.	.	.	.	.	.	.	.	.	.	.	.	.	1	.	.	.	.	
Linz (Landb.)	.	.	.	.	.	.	.	.	.	.	.	.	.	.	.	.	.	.	.	2	1	.	.	.	
Rohrbach	.	.	.	.	.	.	.	.	.	.	.	.	.	.	.	.	.	.	.	1	.	.	.	.	
Vöcklabruck	.	.	.	.	.	.	.	.	.	.	.	.	.	.	.	.	.	.	.	2	.	.	.	.	
Wels	.	.	.	.	.	.	.	.	.	.	.	.	.	.	.	.	.	.	.	4	2	.	.	.	
Summe	.	.	.	.	.	.	.	.	1	.	.	.	.	.	1	.	1	1	.	10	3	.	.	.	
Salzburg.																									
Salzburg (Stadt)	.	.	.	.	.	.	.	.	.	.	.	.	.	.	.	.	.	1	.	1	.	.	.	.	
Steiermark.																									
Graz (Stadt)	.	.	.	.	.	.	.	.	.	.	.	.	.	.	.	.	.	.	.	.	1	.	1	.	
Fürstenfeld	1	.	.	.	.	.	.	.	.	.	.	.	.	.	.	.	.	.	.	.	.	.	.	.	
Graz (Landb.)	.	.	.	.	.	.	.	.	.	.	.	.	.	.	.	.	.	.	.	.	1	.	.	.	
Gröbming	.	.	.	.	.	.	.	.	.	.	.	.	.	1	.	.	.	.	.	.	.	.	.	.	
Murau	.	.	.	.	.	.	.	.	.	.	.	.	.	.	.	.	.	.	.	1	.	.	.	.	
Neumarkt	.	.	.	.	.	.	.	.	.	.	.	.	.	.	.	.	.	.	.	.	.	1	.	.	
Schladming	.	.	.	.	.	.	.	.	.	.	.	.	.	.	.	.	.	.	.	1	.	.	.	.	
Wildon	.	.	.	.	.	.	.	.	.	.	.	.	.	2	.	.	.	.	.	.	.	.	.	.	
Summe	1	.	.	.	.	.	.	.	.	.	.	.	.	3	.	.	.	.	.	2	2	1	1	.	
Kärnten.																									
Klagenfurt	.	.		.	.	1	.	.	.	.	.	.	.	.	.	.	1	.	.	.	.	.	.	.	
Spittal	.	.	.	.	.	.	.	.	.	.	.	.	1	.	.	.	.	.	.	1	.	.	.	.	

er Volksschulen																	Lehrpersonale											
In Ansehung der Sprachen wird der Unterricht ertheilt				Der Unterricht erstreckt sich noch auf folgende Gegenstände										Mit der Schule verbunden					Stand des männlichen definitiv angestellten Lehrpersonales am Ende des Schuljahres										
								Sprachen									Directoren			Oberlehrer mit der Befähigung für								
																				Allgemeine Volksschulen			Bürgerschulen					
deutsch	slovenisch	deutsch-slovenisch	andere	Landwirthschaft	Obstbaumzucht	Bienenzucht	Seidenbau	andere Landessprachen	französisch	englisch	italienisch	andere	Kinderbewahranstalt	Kindergarten	Wiederholungsunterricht	Fortbildungskurse: landwirthschaftliche	Fortbildungskurse: gewerbliche	Weltgeistliche	Ordensgeistliche	Weltliche	Weltgeistliche	Ordensgeistliche	Weltliche	Weltgeistliche	Ordensgeistliche	Weltliche
12	.	.	.	.	.	.	.	3	10	7	6	[2]) 1	.	2	.	.	.	.	.	4	.	.	2	.	.	.
2	.	.	.	.	.	.	.	.	1	1	.	.	.	.	.	.	.	.	.	.	.	.	.	.	.	.	.	.
2	.	.	.	.	.	.	.	.	1	.	.	.	.	.	.	.	.	.	.	.	.	.	.	.	.	.	.	.
7	.	.	.	.	.	.	.	.	6	1	2	.	.	.	.	.	.	.	.	1	.	.	.	.	.	.	.	.
3	.	.	.	.	.	.	.	.	2	1	.	.	.	.	.	.	.	.	.	.	.	.	.	.	.	.	.	.
3	.	.	.	.	.	.	.	.	1	.	.	.	.	.	.	.	.	.	.	2	.	.	.	.	.	.	.	1
1	.	.	.	.	.	.	.	.	.	.	.	.	.	.	.	.	.	.	1	.	.	.	.	.	.	.	.	.
1	.	.	.	.	.	.	.	.	1	1	.	.	.	.	.	.	.	.	.	.	.	.	.	.	.	.	.	.
1	.	.	.	.	.	.	.	.	.	.	.	.	.	.	1	.	.	.	.	.	.	.	.	.	.	.	.	.
3	.	.	.	.	.	.	.	.	3	.	1	.	.	.	.	.	.	.	.	2	.	.	.	.	.	.	.	.
1	.	.	.	.	.	.	.	.	1	.	.	.	.	.	1	.	.	.	.	.	.	.	.	.	.	.	.	.
1	.	.	.	.	.	.	.	.	.	.	.	.	.	.	1	.	.	.	.	.	.	.	.	.	.	.	.	.
5	.	.	.	.	.	.	.	.	.	.	.	.	.	.	.	.	.	.	.	.	.	.	.	.	.	.	.	.
1	.	.	.	.	.	.	.	.	1	.	.	.	.	.	1	.	.	.	.	.	.	.	.	.	.	.	.	.
3	.	.	.	.	1	.	.	.	.	.	.	.	.	.	.	.	1	.	.	.	.	.	.	.	.	.	.	.
45	.	.	.	.	1	.	.	3	27	11	[1]) 9	1	.	2	4	.	1	.	1	9	.	.	2	.	.	1
2	.	.	.	.	.	.	.	.	1	.	.	.	.	.	1	.	.	.	.	.	.	.	.	.	.	.	.	.
2	.	.	.	.	.	.	.	.	.	.	.	.	.	.	2	.	.	.	.	.	.	.	.	.	.	.	.	.
1	.	.	.	.	.	.	.	.	.	.	.	.	.	.	1	.	.	.	.	.	.	.	.	.	.	.	.	.
3	.	.	.	.	.	.	.	.	.	.	.	.	.	.	2	.	.	.	.	.	.	.	1	.	.	.	.	.
1	.	.	.	.	.	.	.	.	.	.	.	.	.	.	.	.	.	.	.	.	.	.	1	.	.	.	.	.
2	.	.	.	.	.	.	.	.	.	.	.	.	.	.	2	.	.	.	.	.	.	.	.	.	.	.	.	.
6	.	.	.	.	.	.	.	.	1	1	.	.	.	.	6	.	.	.	.	.	.	.	5	.	.	.	.	.
17	.	.	.	.	.	.	.	.	2	1	.	.	.	.	14	.	.	.	.	.	.	.	7	.	.	.	.	.
2	.	.	.	.	.	.	.	.	1	.	.	.	.	.	1	.	.	.	.	.	.	.	.	.	.	.	.	.
2	.	.	.	.	.	.	.	.	1	.	.	.	.	.	.	.	.	.	.	1	.	.	.	.	.	.	.	.
1	.	.	.	.	.	.	.	.	1	.	.	.	.	.	.	.	.	.	.	1	.	.	.	.	.	.	.	.
1	.	.	.	.	.	.	.	.	.	.	.	.	.	.	1	.	.	.	.	.	.	.	1	.	.	.	.	.
1	.	.	.	1	1	1	1	.	.	.	.	.	.	.	1	.	.	.	.	.	.	.	.	.	.	.	.	.
1	.	.	.	.	.	.	.	.	.	.	.	.	.	.	1	.	.	.	.	.	.	.	.	.	.	.	.	.
1	.	.	.	.	.	.	.	.	.	.	.	.	.	.	.	.	.	.	1	.	.	.	.	.	.	.	.	.
1	.	.	.	1	1	1	.	.	.	.	.	.	.	.	.	.	.	.	.	.	.	.	.	.	.	.	.	.
2	.	.	.	.	.	.	.	.	.	.	.	.	.	.	2	.	.	.	.	.	.	.	.	.	.	.	.	.
10	.	.	.	2	2	2	1	.	2	.	.	.	.	.	5	.	.	.	1	2	.	.	1	.	.	.
2	.	.	.	.	.	.	.	.	.	.	.	.	.	.	.	.	.											
2	.	.	.	.	.	.	.	.	.	.	.	.	.	.	1	.	.	.	.	.	.	.	.	.	.	.	.	.

[1]) Hiervon in Wien 2, in Hernals 1 lateinisch. [2]) Griechisch.

Schulbezirke	Lehrpersonale																		Schu		
	Stand des männlichen definitiv angestellten Lehrpersonales am Ende des Schuljahres							Stand des weiblichen definitiv angestellten Lehrpersonales am Ende des Schuljahres											Zahl der Kind		
	Lehrer mit der Befähigung für							Oberlehrerinen mit der Befähigung für				Lehrerinen mit der Befähigung für							an den Bürgerschulen		aus d allgem Volksch
	allgemeine Volksschulen			Bürgerschulen				allgemeine Volksschulen		Bürgerschulen		allgemeine Volksschulen		Bürgerschulen							
	Weltgeistliche	Ordensgeistliche	Weltliche	Weltgeistliche	Ordensgeistliche	Weltliche	Unterlehrer	Nonnen	Weltliche	Nonnen	Weltliche	Nonnen	Weltliche	Nonnen	Weltliche	Unterlehrerinen	Industrial-Lehrerinen	Sonstige Nebenlehrer und Nebenlehrerinen	Knaben	Mädchen	Knaben
Oesterreich unter der Enns.																					
Wien, Innere Stadt	.	.	32	.	.	27	.	1	5	.	1	15	13	.	1	.	10	63	170	235	228
„ Leopoldstadt	.	.	.	.	.	.	9									4	.	5	.	.	.
„ Landstrasse	.	.	.	.	.	.	.	.	.	.	.	.	.	.	.	.	.	.	.	.	.
„ Wieden	2	.	15	2	.	11	10	4	.	.	.	.	9	.	.	.	9	16	945	362	.
„ Margarethen	1	.	5	.	.	.	.	3	.	.	.	.	3	.	.	.	4	4	.	.	.
„ Mariahilf	.	.	13	.	.	4	1	.	.	.	.	.	.	.	.	.	.	.	411	.	40
„ Josefstadt	.	6	.	.	4	2	.												360	.	.
Wr. Neustadt (Stadt)	1	.	3	.	.	1	.	.	2	.	.	.	2	.	.	.	1	.	.	.	.
Amstetten	.	.	.	.	.	.	.	.	.	.	.	.	.	.	.	.	.	.	.	.	7
Hernals	1	.	2	.	.	2	3	.	.	.	.	2	.	.	.	2	4	2	126	.	121
Krems	.	.	.	.	.	.	.	1	.	.	.	8	.	.	.	.	.	.	.	.	.
Lilienfeld	.	.	1	.	.	.	.	.	.	.	.	.	.	.	.	.	.	.	.	.	34
Neunkirchen	.	.	4	.	.	.	.	.	.	.	.	.	.	.	.	.	.	.	.	.	
St. Pölten	.	.	.	.	.	.	.	1	.	.	.	5	.	.	.	.	.	.	.	.	.
Waidhofen a. d. Thaia	.	.	1	.	.	.	2	.	.	.	.	.	.	.	.	.	.	.	.	.	102
Summe	5	6	76	2	4	47	27	10	7	.	1	30	27	.	1	7	28	90	2012	597	532
Oesterreich ob der Enns.																					
Linz (Stadt)	.	.	.	.	.	.	.	1	1	.	.	7	7	.	.	14	4	.	.	.	.
Freistadt	.	2	.	.	.	.	2	1	.	.	.	2	.	.	.	.	.	.	.	.	141
Gmunden	.	.	1	.	.	.	.	.	.	.	.	.	.	.	.	.	.	.	.	.	78
Linz (Landb.)	.	.	2	.	.	.	1	.	.	.	.	.	.	.	.	.	.	.	.	.	162
Rohrbach	.	.	.	.	.	.	.	.	.	.	.	.	.	.	.	.	.	.	.	.	57
Vöcklabruck	.	.	2	.	.	.	.	.	.	.	.	.	.	.	.	.	.	.	.	.	
Wels	.	.	1	.	.	.	2	.	1	.	.	.	3	.	.	.	2	.	.	.	257
Summe	.	2	6	.	.	.	5	2	2	.	.	9	10	.	.	14	6	.	.	.	695
Salzburg.																					
Salzburg (Stadt)	.	.	1	.	.	.	.	1	.	.	.	6	.	.	.	8	11	1	.	.	20
Steiermark.																					
Graz (Stadt)	.	.	5	.	.	.	1	.	.	.	.	.	.	.	.	.	1	.	.	.	181
Fürstenfeld	.	.	.	.	.	2	.	.	.	.	.	.	.	.	.	.	.	3	25	.	.
Graz (Landb.)	.	.	.	.	.	.	1	.	.	.	.	.	.	.	.	.	1	2	.	.	60
Gröbming	.	.	.	.	.	.	.	1	.	.	.	1	.	.	.	.	1	.	.	.	.
Murau	.	.	1	.	.	.	.	.	.	.	.	.	.	.	.	.	.	.	.	.	19
Neumarkt	.	2	1	.	.	.	.	.	.	.	.	.	.	.	.	.	.	1	.	.	61
Schladming	.	.	1	.	.	.	.	.	.							.	.	.	.	.	44
Wildon	.	.	.	.	.	.	.	.	.	.	.	2	.	.	.	2	2	.	.	.	.
Summe	.	2	8	.	.	2	2	1	.	.	.	3	.	.	.	2	5	6	25	.	365
Kärnten.																					
Klagenfurt																			.	.	
Spittal	.	.	1	.	.	.	.	.	.	.	.	1	.	.	.	.	.	.	.	.	28

...esuch

...elche die Schule bis zu Ende des Schuljahres besuchten

		Darunter																					
		nach der Muttersprache						nach der Religion								nach dem Alter							
																unter		in				über	
																dem schulpflichtigen Alter							
		utsche		Čechen		Ungarn		Andere		katholisch-lateinisch		evangelisch		griechisch-orientalisch		Israeliten		unter 6 J.		6 bis 12 J.		12 bis 14 J.		über 14 J.	
		Mädchen		Knaben	Mädchen	Knaben	Mädchen	Knaben	Mädchen	Knaben	Mädchen	Knaben	Mädchen	Knaben	Mädchen	Knaben	Mädchen	Knaben	Mädchen	Knaben	Mädchen	Knaben	Mädchen	Knaben	Mädchen
8	1250		.	13	.	.	.	66	212	1093	23	42	8	37	155	157	9	48	369	665	18	472	2	144
	100		.	.	.	.	.	.	.	.	.	.	.	.	.	100	.	8	.	78	.	12	.	2
	49		.	.	.	.	.	.	.	44	.	4	.	.	.	1	.	.	.	13	.	24	.	12
5	696		22	19	.	.	28	20	247	366	665	346	.	.	33	23	.	3	712	550	209	137	24	45
	262		.	.	.	.	.	.	.	249	.	9	.	.	.	4	.	10	.	216	.	36	.	.
3	.		17	.	.	.	11	.	396	.	7	.	3	.	45	.	3	.	375	.	47	.	26	.
0	.		20	.	.	.	.	.	360	.	.	.	.	.	.	.	.	.	248	.	96	.	16	.
	50		.	.	.	.	.	.	.	48	.	1	.	.	.	1	.	2	.	43	.	5	.	.
7	12		.	.	.	.	.	.	7	12	.	.	.	.	.	.	.	.	7	12	.	.	.	.
7	128		.	4	.	.	.	.	247	132	.	.	.	.	.	.	21	.	100	78	116	49	10	5
	370		.	.	.	.	.	.	.	358	.	.	.	.	.	12	.	.	.	364	.	6	.	.
4	25		.	.	.	.	.	.	9	5	25	20	.	.	.	.	10	6	15	18	6	1	3	.
	341		.	.	.	.	.	.	.	333	.	.	.	.	.	8	.	.	.	286	.	29	.	26
1	107		1	.	.	.	.	.	102	107	.	.	.	.	.	.	.	.	96	103	6	4	.	.
5	3390		60	36	.	.	[1]) 39	[2]) 86	1580	2747	720	422	11	37	233	306	43	77	1922	2426	498	775	81	234
	685		.	.	.	.	.	.	.	673	.	4	.	.	.	8	.	.	.	614	.	58	.	13
1	141		.	.	.	.	.	.	141	141	.	.	.	.	.	.	.	.	125	126	16	15		
8	61		.	.	.	.	.	.	.	.	78	61	.	.	.	.	.	1	74	50	4	10	.	.
2	131		.	1	.	.	.	.	1	2	161	130	.	.	.	.	.	.	146	115	15	16	1	1
7	70		.	.	.	.	.	.	57	70	.	.	.	.	.	.	.	.	57	70	.	.	.	.
7	334		.	.	.	.	.	.	1	87	256	246	.	.	.	1	1	5	233	258	23	58	.	13
5	1422		.	1	.	.	.	.	200	973	495	441	.	.	.	9	1	6	635	1233	58	157	1	27
0	455		.	13	.	13	.	5	.	468	20	15	.	.	.	3	2	.	18	390	.	78	.	18
7	160		1	1	3	1	.	.	64	66	86	77	.	.	31	19	2	.	174	146	3	10	2	6
	.		.	.	4	.	.	.	25	.	.	.							1	.	16	.	8	.
0	70		.	.	.	.	.	.	60	70	.	.	.	.	.	.	.	.	37	64	3	6	.	.
	109		.	.	.	.	.	.	.	109	.	.	.	.	.	.	.	.	.	80	.	27	.	2
0	23		.	.	.	.	.	.	19	23	.	.	.	.	.	.	.	.	19	23	.	.	.	.
1	47		.	.	.	.	.	.	61	47	.	.	.	.	.	.	.	1	59	45	2	1	.	.
4	56		.	.	.	.	.	.	.	1	44	55	.	.	.	.	1	.	38	52	3	4	.	.
	319		.	.	.	.	.	.	.	319	.	.	.	.	.	.	.	1	.	288	.	27	.	3
2	784		1	1	7	1	.	.	229	635	130	132	.	.	31	19	3	2	348	698	29	75	10	11
4	101		.	.	.	.	.	.	3	68	25	33	.	.	.	.	.	.	24	97	4	4	.	.

[1]) 13 Italiener und 26 Ungarn. [2]) 2 Polinen, 11 Italienerinen, 65 Ungarinen und 8 Französinen.

Schulbezirke	Innerer Besta																								
	Bürgerschulen für					Allgemeine Volksschulen																			
	Knaben		Mädchen		beide Geschlechter	Knaben							Mädchen							beide Geschlechter					
	mit																								
	3	8	3	8	8	1	2	3	4	5	6	7	1	2	3	4	5	6	7	1	2	3	4	5	6
	Classen																								
St. Veit	.	.	.	.	.	.	.	.	.	.	.	.	.	.	1	.	.	.	.	.	.	.	.	.	
Völkermarkt	.	.	.	.	.	.	.	.	.	.	.	.	.	.	.	.	.	.	.	2	.	1	.	.	
Summe	.	.	.	.	.	1	.	.	.	.	.	.	1	.	1	.	1	.	.	3	.	1	.	.	
Krain.																									
Laibach Stadt	.	.	.	.	.	.	.	.	1	.	.	.	.	.	.	.	1	1	.	.	.	.	1	1	
Rudolfswerth	.	.	.	.	.	.	.	.	.	.	.	.	.	.	.	.	.	.	.	1	.	.	.	.	
Summe	.	.	.	.	.	.	.	.	1	.	.	.	.	.	.	.	1	1	.	1	.	.	1	1	
Görz-Gradisca.																									
Görz Stadt	.	.	.	.	.	1	.	.	.	.	.	.	.	.	.	.	.	.	.	.	.	.	.	.	
Istrien.																									
Capodistria	.	.	.	.	.	.	.	.	.	.	.	.	.	.	1	.	.	.	.	.	.	.	.	.	
Lussin	.	.	.	.	.	.	.	.	.	.	.	.	.	.	1	.	.	.	.	.	.	.	.	.	
Summe	.	.	.	.	.	.	.	.	.	.	.	.	.	.	2	.	.	.	.	.	.	.	.	.	
Tirol.																									
Innsbruck Stadt	.	.	.	.	.	.	.	.	.	.	.	.	.	.	.	.	1	1	.	.	.	.	.	.	
Meran	.	.	.	.	.	.	.	.	.	.	.	.	.	1	.	1	.	.	.	.	.	.	.	.	
Riva	.	.	.	.	.	1	.	.	.	.	.	.	3	.	.	1	.	.	.	.	.	.	.	.	
Summe	.	.	.	.	.	1	.	.	.	.	.	.	3	1	.	2	1	1	.	.	.	.	.	.	
Vorarlberg.																									
Bregenz-Bregenzerwald	.	.	.	.	.	.	.	.	.	.	.	.	.	.	.	.	.	.	.	1	.	.	.	.	
Böhmen.																									
Prag Stadt	.	.	.	.	.	1	.	.	2	2	.	2	1	1	.	2	.	2	.	.	.	1	.	.	
Gablonz „	.	.	.	.	.	.	.	.	.	.	.	.	.	.	.	.	.	.	.	1	.	.	.	.	
Böhmisch-Leipa	.	.	.	.	.	.	.	.	.	.	.	.	.	.	.	.	.	.	.	.	2	1	.	.	
Budweis (Landb.)	.	.	.	.	.	.	.	.	.	.	.	.	.	.	.	.	.	.	.	1	.	.	.	.	
Chrudim	.	.	.	.	.	.	.	.	.	.	.	.	.	.	.	.	.	.	.	4	2	.	.	.	
Gablonz (Landb.)	.	.	.	.	.	.	.	.	.	.	.	.	.	.	.	.	.	.	.	2	.	.	.	.	
Hohenmauth	.	.	.	.	.	.	.	.	.	.	.	.	.	.	.	.	.	.	.	1	1	.	.	.	
Jičin	.	.	.	.	.	.	.	.	.	.	.	.	.	.	.	.	.	.	.	.	1	.	.	.	
Jungbunzlau	.	.	.	.	.	.	.	.	.	.	.	.	.	.	.	.	.	1	.	2	.	.	.	1	
Kuttenberg	.	.	.	.	.	.	.	.	.	.	.	.	.	.	.	.	.	1	.	.	.	.	.	.	
Landskron	.	1	.	.	.	.	.	.	.	.	.	.	.	.	.	.	.	.	.	.	1	.	.	.	
Leitmeritz	.	.	.	.	.	.	.	.	.	.	.	.	.	.	.	.	1	.	.	2	.	.	.	.	
Münchengrätz	.	.	.	.	.	.	.	1	.	.	.	.	.	.	.	.	.	.	.	.	.	.	.	.	
Neu-Bydžow	.	.	.	.	.	.	.	.	.	.	.	.	.	.	.	.	.	.	.	1	.	1	.	.	
Neustadt a. d. Mettau	.	.	.	.	.	.	.	.	.	.	.	.	.	.	.	.	.	.	.	1	.	.	.	.	
Pilsen	.	1	.	.	.	.	.	.	.	.	.	.	.	.	.	.	.	.	.	3	.	.	.	.	
Pisek	.	.	.	.	.	.	.	.	.	.	.	.	.	1	.	.	.	.	.	1	.	.	.	.	
Plan	.	.	.	.	.	.	.	.	.	.	.	.	.	.	.	.	.	.	.	1	.	.	.	.	
Poděbrad	.	.	.	.	.	.	.	.	.	.	.	.	.	.	.	.	.	.	.	7	.	.	.	.	
Polička	.	.	.	.	.	.	.	.	.	.	.	.	.	.	.	.	.	.	.	1	.	.	.	.	
Selčan	.	.	.	.	.	.	.	.	.	.	.	.	.	.	.	.	.	.	.	1	2	.	.	.	
Tabor	.	.	.	.	.	.	.	.	.	.	.	.	.	.	.	.	.	.	.	2	1	.	.	.	

er Volksschulen																	Lehrpersonale								
In Ansehung r Sprachen wird der Unterricht ertheilt				Der Unterricht erstreckt sich noch auf folgende Gegenstände										Mit der Schule verbunden					Stand des männlichen definitiv angestellten Lehrpersonales am Ende des Schuljahres								
								Sprachen									Directoren			Oberlehrer mit der Befähigung für							
																				allgemeine Volksschulen			Bürgerschulen				
slovenisch	italienisch	andere	Landwirthschaft	Obstbaumzucht	Bienenzucht	Seidenbau	andere Landes-sprachen	französisch	italienisch	englisch	andere	Kinderbewahranstalt	Kindergarten	Wiederholungsunterricht	Fortbildungskurse: landwirthschaftliche	Fortbildungskurse: gewerbliche	Weltgeistliche	Ordensgeistliche	Weltliche	Weltgeistliche	Ordensgeistliche	Weltliche	Weltgeistliche	Ordensgeistliche	Weltliche
.	.	.	.	.	.	.	.	.	.	.	.	.	.	.	.	.	.	.	.	.	.	.	.	.	.
1	.	.	1	2	1	.	.	.	.	.	.	.	.	2	.	.	.	.	.	.	.	.	.	.	1
1	.	.	1	2	1	.	.	.	.	.	.	.	.	3	.	.	.	.	.	.	.	.	.	.	1
.	.	.	.	.	.	.	6	.	6	2	.	1	.	.	.	.	1	.	1	.	.	.	1	.	.
1	.	.	.	.	.	.	.	.	.	.	.	.	.	.	.	.	.	.	.	.	.	.	.	.	.
1	.	.	.	.	.	.	6	.	6	2	.	1	.	.	.	.	1	.	1	.	.	.	1	.	.
.	1	.	.	.	.	.	.	.	.	.	1	.	.	.	.	.	.	.	.	.	.	.	.	.	.
.	1	.	.	.	.	.	.	.	.	.	.	.	.	.	.	.	.	.	.	.	.	.	.	.	.
.	1	.	.	.	.	.	.	.	.	.	.	.	.	.	.	.	.	.	.	.	.	.	.	.	.
.	2	.	.	.	.	.	.	.	.	.	.	.	.	.	.	.	.	.	.	.	.	.	.	.	.
.	.	.	.	.	.	.	1	1	.	.	.	.	.	.	.	.	.	.	.	.	.	.	.	.	.
.	2	.	.	.	.	.	3	3	.	.	.	.	.	2	.	.	.	.	.	.	.	.	.	.	.
.	.	.	.	.	.	.	.	.	.	.	.	.	.	.	.	.	.	.	.	.	.	.	.	.	.
böhmisch	deutsch-böhmisch																								
.	.	.	.	.	.	.	9	12	.	5	1	.	2	.	.	.	.	.	2	.	.	1	.	.	1
.	.	.	.	.	.	.	.	.	.	.	.	.	.	.	.	.	.	.	.	.	.	.	.	.	.
.	.	.	.	1	.	1	.	.	.	.	.	.	.	.	.	.	.	.	1	.	.	1	.	.	.
.	.	.	.	.	.	.	.	.	.	.	.	.	.	.	.	.	.	.	.	.	.	.	.	.	.
3	2	.	.	.	1	1	2	.	.	1	.	.	.	.	.	.	.	.	.	.	.	.	.	.	.
.	.	.	.	.	.	.	.	.	.	.	.	.	.	.	.	.	.	.	.	.	.	.	.	.	.
1	.	.	.	.	.	.	1	.	.	.	.	.	.	2	.	.	.	.	.	.	.	.	.	.	.
.	1	.	.	.	.	.	.	1	.	.	.	.	.	1	.	.	.	.	.	.	.	1	.	.	.
2	.	.	.	.	.	.	.	.	.	.	1	.	.	.	.	.	.	.	.	.	.	.	.	.	.
.	1	.	.	.	.	1	.	1	.	.	.	.	.	1	.	.	.	.	.	.	.	.	.	.	.
.	1	.	.	.	.	.	.	1	.	.	.	.	.	1	.	.	.	.	1	.	.	.	.	.	.
.	1	.	.	.	.	.	.	.	.	.	.	.	.	.	.	.	.	.	.	.	.	.	.	.	.
1	.	.	1	1	.	1	1	.	.	.	.	.	.	.	.	.	.	1	.	.	.	.	.	.	.
1	.	.	.	.	.	.	.	.	.	.	.	.	.	1	.	.	.	.	.	.	1	.	.	.	.
1	.	.	.	.	.	.	.	.	.	.	.	.	.	1	.	.	.	.	.	.	.	.	.	.	.
4	.	.	.	.	.	.	4	1	.	.	2	.	.	4	.	.	.	.	1	.	.	.	.	.	.
2	.	.	.	.	.	.	2	1	.	.	.	.	.	.	.	.	.	.	1	.	.	.	.	.	.
.	.																.	.	.	.	.	.	.	.	.
7	.	.	.	.	.	.	.	.	.	.	.	.	.	5	.	.	.	.	.	.	.	.	.	.	.
1	.	.	.	1	1	.	.	.	.	.	.	.	.	1	.	.	.	.	.	.	.	.	.	.	.
.	3	.	.	.	.	.	.	.	.	.	.	.	.	.	.	.									
.	2	.	.	.	.	.	1	.	.	.	.	.	.	.	.	.	.	.	.	.	.	2	.	.	.

y *

B. Privat-Volksschule

Schulbezirke	Lehrpersonale																	Schu		
	Stand des männlichen definitiv angestellten Lehrpersonales am Ende des Schuljahres							Stand des weiblichen definitiv angestellten Lehrpersonales am Ende des Schuljahres										Zahl der Kind		
	Lehrer mit der Befähigung für							Oberlehrerinen				Lehrerinen						an den Bürgerschulen		an de allgeme Volkssch
	allgemeine Volksschulen			Bürgerschulen				mit der Befähigung für												
	Weltgeistliche	Ordensgeistliche	Weltliche	Weltgeistliche	Ordensgeistliche	Weltliche	Unterlehrer	allgemeine Volksschulen		Bürgerschulen		allgemeine Volksschulen		Bürgerschulen		Unterlehrerinen	Industrial-Lehrerinen	Sonstige Nebenlehrer und Nebenlehrerinen	Knaben	Mädchen	Knaben
								Nonnen	Weltliche	Nonnen	Weltliche	Nonnen	Weltliche	Nonnen	Weltliche						
St. Veit	.	.	.	.	.	.	.	.	.	.	.	2	1	.	.	.	.	.	.	.	.
Völkermarkt	.	.	2	.	.	.	1	.		.	.	.	1	.	.	.	1	.	.	.	185
Summe	.	.	3	.	.	.	1	.	.	.	.	3	2	.	.	.	1	.	.	.	213
Krain.																					
Laibach	5	.	5	.	.	6	.	.	4	.	.	.	7	.	.	4	.	18	.	.	148
Rudolfswerth	.	.	1	.	.	.	.	.	.	.	.	.	.	.	.	.	.	.	.	.	24
Summe	5	.	6	.	.	6	.	.	4	.	.	.	7	.	.	4	.	18	.	.	172
Görz-Gradisca.																					
Görz Stadt	.	.	1	.	.	.	.	.	.	.	.	.	.	.	.	.	.	.	.	.	13
Istrien.																					
Capodistria	.	.	.	.	.	.	.	.	.	.	.	.	1	.	.	.	.	.	.	.	.
Lussin	.	.	.	.	.	.	.	.	.	.	.	.	1	.	.	.	.	.			
Summe	.	.	.	.	.	.	.	.	.	.	.	.	2	.	.	.	.	.	.	.	.
Tirol.																					
Innsbruck Stadt	.	.	.	.	.	.	.	.	2	.		.	2	.	.	.	3	12	.	.	.
Meran	.	.	.	.	.	.	2	.	.	.	5	.	.	.	.	6	4	3	.	.	.
Riva	1	.	.	.	.	.	.	.	.	.	4	.	.	.	.	3	1	.	.	.	20
Summe	1	.	.	.	.	.	2	.	2	.	9	.	2	.	.	9	8	15	.	.	20
Vorarlberg.																					
Bregenz-Bregenzerwald	.	.	1	.	.	.	.	.	.	.	.	.	.	.	.	.	.	.	.	.	13
Böhmen.																					
Prag Stadt	1	.	18	.	.	.	.	1	1	.	.	11	6	.	.	2	6	17	.	.	640
Gablonz „	.	.	1	.	.	.	.	.	.	.	.	.	.	.	.	.	.	.	.	.	18
Böhmisch-Leipa	.	.	3	.	.	.	.	1	.	.	.	1	.	.	.	.	.	.	.	.	103
Budweis (Landb.)	.	.	1	.	.	.	.	.	.	.	.	.	.	.	.	.	.	.	.	.	16
Chrudim	.	.	6	.	.	.	.	.	.	.	.	.	.	.	.	.	.	.	.	.	244
Gablonz (Landb.)	.	.	2	.	.	.	.	.	.	.	.	.	.	.	.	.	.	.	.	.	47
Hohenmauth	1	.	2	.	.	.	.	.	.	.	.	.	.	.	.	.	.	.	.	.	59
Jičin	.	.	.	.	.	.	1	.	.	.	.	.	.	.	.	.	.	.	.	.	40
Jungbunzlau																					
Kuttenberg	.	.	.	1	.	.	.	1	.	.	.	16	.	.	.	.	.	.	.	.	.
Landskron	2	.	3	.	.	2	.	.	.	.	.	.	.	.	.	.	.	.	60	.	123
Leitmeritz	.	.	1	.	.	.	.	1	.	.	.	3	.	.	.	1	.	.	.	.	18
Münchengrätz	.	.	2	.	.	.	.	.	.	.	.	.	.	.	.	.	.	.	.	.	139
Neu-Bydžow	.	.	3	.	.	.	.	.	.	.	.	.	.	.	.	.	.	.	.	.	80
Neustadt a. d. Mettau	.	.	1	.	.	.	.	.	.	.	.	.	.	.	.	.	.	.			
Pilsen	.	.	9	.	.	.	.	.	.	.	.	.	.	.	.	.	.	.	[1]) .	[1]) .	255
Pisek	2	.	4	.	.	6	.	.	.	.	.	.	.	.	.	.	.	5	.	.	23
Plan	.	.	1	.	.	.	.	.	.	.	.	.	.	.	.	.	.	.	.	.	14
Poděbrad	.	.	7	.	.	.	.	.	.	.	.	.	.	.	.	.	18	.	.	.	272
Polička	.	.	1	.	.	.	.	.	.	.	.	.	.	.	.	.	.	.	.	.	25
Selčan							.	.	.	.	.	.	.	.	.	.	.	.	.	.	147
Tabor	.	.	3	.	.	.	.	.	.	.	.	.	.	.	.	.	.	.	.	.	89

[1]) In der Ziffer der allgemeinen Volksschulen enthalten.

...esuch

...elche die Schule bis zu Ende des Schuljahres besuchten

		Darunter																					
		nach der Muttersprache						nach der Religion								nach dem Alter							
																unter		in				über	
																dem schulpflichtigen Alter							
																unter 6 J.		6 bis 12 J.		12 bis 14 J.		über 14 J.	
		...eutsche		Slovenen		Italiener		Andere		katholisch-lateinisch		evangelisch		griechisch-orientalisch		Israeliten							
			Mädchen	Knaben	Mädchen	Knaben	Mädchen	Knaben	Mädchen	Knaben	Mädchen	Knaben	Mädchen	Knaben	Mädchen	Knaben	Mädchen	Knaben	Mädchen	Knaben	Mädchen	Knaben	Mädchen	Knaben	Mädchen
			188	.	.	.	.	.	.	.	188	.	.	.	.	.	.	.	7	.	168	.	13	.	.
	10		86	75	71	.	.	.	.	185	157	.	.	.	.	.	.	.	.	185	157	.	.	.	.
	38		375	75	71	.	.	.	.	188	413	25	33	.	.	.	.	.	7	209	422	4	17	.	.
	07		133	30	47	6	8	5	2	131	178	17	12	.	.	.	.	28	12	114	107	6	71	.	.
			.	24	21	.	.	.	.	24	21	.	.	.	.	.	.	.	.	23	19	1	2	.	.
	07		133	54	68	6	8	5	2	155	199	17	12	.	.	.	.	28	12	137	126	7	73	.	.
	3		.	.	.	10	.	.	.	13	.	.	.	.	.	.	.	.	.	11	.	2	.	.	.
			.	.	.	.	16	.	.	.	16	.	.	.	.	.	.	.	.	.	16	.	.	.	.
			.	.	.	.	16	.	.	.	16	.	.	.	.	.	.	.	.	.	16	.	.	.	.
			95	.	.	.	2	.	.	.	96	.	1	.	.	.	.	.	2	.	56	.	27	.	12
			238	.	.	.	1	.	.	.	239	.	.	.	.	.	.	.	1	.	209	.	29	.	.
			1	.	.	20	81	.	.	20	82	.	.	.	.	.	.	.	.	9	53	11	23	.	6
			334	.	.	20	84	.	.	20	417	.	1	.	.	.	.	.	3	9	318	11	79	.	18
	12		15	.	.	.	.	1	.	.	.	13	15	.	.	.	.	.	.	10	12	2	3	1	.
				Čechen																			
	58		1301	92	662	.	.	.	.	228	1363	111	142	.	.	301	458	37	17	590	1573	89	292	24	184
	15		23	3	1	.	.	.	.	2	4	15	19	.	.	1	1	.	.	16	22	2	2	.	.
	97		212	6	15	.	.	.	.	82	191	2	2	.	.	19	34	.	.	96	202	6	25	1	.
	16		14	.	.	.	.	.	.	15	11	.	.	.	.	1	3	.	.	16	14	.	.	.	.
	98		79	146	131	.	.	.	.	13	6	120	113	.	.	111	91	4	3	207	186	32	21	1	.
	44		47	3	2	.	.	.	.	29	27	16	21	.	.	2	1	.	.	43	47	4	2	.	.
			2	59	58	.	.	.	.	5	6	34	34	.	.	20	20	10	3	40	48	9	9	.	.
	15		6	25	26	.	.	.	.	5	8	.	.	.	.	35	24	.	.	40	25	.	7	.	.
			15	.	761	.	.	.	.	.	751	.	12	.	.	.	13	.	.	.	720	.	56	.	.
	55		27	128	.	.	.	.	.	136	.	56	27	.	.	1	.	.	1	79	22	72	4	32	.
	18		295	.	107	.	.	.	.	11	393	7	9	.	.	.	.	16	29	2	256	.	94	.	23
	6		.	133	.	.	.	.	.	138	.	1	.	.	.	.	.	.	.	106	.	32	.	1	.
	50		58	30	40	.	.	.	.	.	.	30	40	.	.	50	58	.	.	80	98	.	.	.	.
	01		27	54	58	.	.	.	.	199	56	.	.	.	.	56	29	4	.	176	80	70	5	5	.
	.		2	23	46	.	.	.	.	23	47	.	.	.	.	.	1	.	.	20	24	3	21	.	3
	14		13	.	.	.	.	.	.	.	.	.	.	.	.	14	13	.	.	14	13	.	.	.	.
	1		.	271	243	.	.	.	.	2	5	270	237	.	.	.	1	25	12	214	202	33	29	.	.
	.		.	25	37	.	.	.	.	.	.	25	37	.	.	.	.	.	.	25	37	.	.	.	.
	.		.	147	101	.	.	.	.	10	8	.	.	.	.	137	93	.	.	147	101	.	.	.	.
	38		10	51	39	.	.	.	.	1	.	.	.	.	.	88	69	6	2	77	63	6	4	.	.

Schulbezirke	Innerer Besta																								
	Bürgerschulen für					Allgemeine Volksschulen																			
	Knaben		Mädchen		beide Geschlechter	Knaben							Mädchen							beide Geschlechter					
	mit																								
	3	8	3	8	8	1	2	3	4	5	6	7	1	2	3	4	5	6	7	1	2	3	4	5	6
	Classen																								
Tepl	.	.	.	.	.	.	.	.	.	.	.	.	.	1	.	.	.	.	.	.	1	.	.	.	.	
Tetschen	.	.	.	.	.	.	.	.	.	.	.	.	.	.	.	.	.	.	.	.	1	.	.	.	.	
Summe	.	2	.	.	.	1	.	.	3	2	.	2	1	3	.	2	1	4	.	31	12	3	.	1	.	
Mähren.																									
Brünn Stadt	.	.	.	.	.	.	1	.	.	.	.	.	.		.	.	.	.	.	.	.	.	.	1		
Auspitz	.	.	.	.	.	.	.	.	.	.	.	.	.	.	.	.	.	.	.	4	.	.	.	.		
Boskowic	.	.	.	.	.	.	.	.	.	.	.	.	.	.	.	.	.	.	.	1	.	.	.	.		
Brod Ungarisch-	.	.	.	.	.	.	.	.	.	.	.	.	.	.	.	.	.	.	.	2	.	.	.	.		
Datschitz	.	.	.	.	.	.	.	.	.	.	.	.	.	.	.	.	.	.	.	3	.	.	.	.		
Göding	.	.	.	.	.	.	.	.	.	.	.	.	.	.	.	.	.	.	.	1	1	.	.	.		
Hohenstadt	.	.	.	.	.	.	.	.	.	.	.	.	.	.	.	.	.	.	.	2	.	.	.	.		
Iglau (Landb.)	.	.	.	.	.	.	.	.	.	.	.	.	.	.	.	.	.	.	.	1	.	.	.	.		
Kremsier	.	.	.	.	.	.	.	.	.	.	.	.	.	.	.	.	.	.	.	1	2	.	.	.		
Kromau	.	.	.	.	.	.	.	.	.	.	.	.	.	.	.	.	.	.	.	1	.	.	.	.		
Meseritsch Walach.-	.	.	.	.	.	.	.	.	.	.	.	.	.	.	.	.	.	.	.	.	.	1	.	.		
Neutitschein	.	.	.	.	.	.	.	.	.	.	.	.	.	.	.	.	.	.	.	1	.	.	.	.		
Römerstadt	.	.	.	.	.	.	.	.	.	.	.	.	.	.	1	1	.	.	.	.	.	.	.	.		
Sternberg	.	.	.	.	.	.	.	.	.	.	.	.	.	.	.	.	.	.	.	.	2	.	.	.		
Weisskirchen	.	.	.	.	.	.	.	.	1	.	.	.	.	.	.	.	.	.	.	.	.	.	.	.		
Summe	.	.	.	.	.	.	1	.	1	.	.	.	.	.	1	1	.	.	.	17	5	1	.	1		
Schlesien.																									
Troppau Stadt	.	.	.	.	.	.	.	.	.	.	.	.	.	.	.	.	.	.	.	.	.	1	.	.		
Bielitz „	.	.	.	.	.	.	.	.	.	.	.	.	.	.	.	1	.	.	.	.	.	.	.	.		
Teschen	.	.	.	.	.	.	.	.	.	.	.	.	.	.	.	.	.	.	.	1	1	.	.	.		
Summe	.	.	.	.	.	.	.	.	.	.	.	.	.	.	.	1	.	.	.	1	1	1	.	.		
Galizien [1]).																									
Lemberg Stadt	.	.	.	.	.	.	.	.	.	.	.	.	.	.	.	.	.	2	.	.	.	.	.	.		
Bochnia (Landb.)	.	.	.	.	.	.	.	.	.	.	.	.	.	.	.	2	.	1	.	.	.	.	.	.		
Krakau (Landb.)	.	.	.	.	.	.	.	.	.	.	.	.	.	.	.	1	.	.	.	.	.	.	.	.		
Przemysl	.	.	.	.	.	.	.	.	.	.	.	.	.	.	.	1	.	2	.	.	.	.	.	.		
Stanislau	.	.	1	.	.	.	.	.	.	.	.	.	.	.	.	.	.	.	.	.	.	.	.	.		
Złoczow	1	.	1	.	.	.	.	.	.	.	.	.	.	.	.	.	.	.	.	.	.	.	.	.		
Summe	1	.	2	.	.	.	.	.	.	.	.	.	.	.	.	4	.	5	.	.	.	.	.	.		
Bukowina.																									
Czernowitz Stadt	.	.	.	.	.	.	.	.	1	.	.	.	.	.	.	.	.	.	.	.	.	.	.	.		
Sereth	.	.	.	.	.	.	.	.	.	.	.	.	.	.	.	.	.	.	.	2	.	.	.	.		
Summe	.	.	.	.	.	.	.	.	1	.	.	.	.	.	.	.	.	.	.	2	.	.	.	.		
Dalmatien.																									
Imoschi	.	.	.	.	.	1	.	.	.	.	.	.	.	.	.	.	.	.	.	.	.	.	.	.		
Lesina	.	.	.	.	.	2	.	.	.	.	.	.	.	.	.	.	.	.	.	.	.	.	.	.		
Spalato	.	.	.	.	.	.	.	1	.	.	.	.	.	.	.	.	.	.	.	.	.	.	.	.		
Zara	.	.	.	.	.	.	.	1	.	.	.	.	.	.	.	.	.	.	.	.	.	.	.	.		
Summe	.	.	.	.	.	3	.	2	.	.	.	.	.	.	.	.	.	.	.	.	.	.	.	.		

[1]) In Tarnow besteht eine vierklassige Mädchenschule unter Leitung des Pädagogen-Lehrvereines, allein es fehlen alle besughabenden Daten.

…er Volksschulen																	Lehrpersonale									
In Ansehung …r Sprachen wird der Unterricht ertheilt				Der Unterricht erstreckt sich noch auf folgende Gegenstände									Mit der Schule verbunden					Stand des männlichen definitiv angestellten Lehrpersonales am Ende des Schuljahres									
								Sprachen									Directoren			Oberlehrer mit der Befähigung für						
																				allgemeine Volksschulen			Bürgerschulen		
	böhmisch	deutsch-böhmisch	polnisch	Landwirthschaft	Obstbaumzucht	Bienenzucht	Seidenbau	andere Landessprachen	französisch	italienisch	englisch	andere	Kinderbewahranstalt	Kindergarten	Wiederholungsunterricht	landwirthschaftliche Fortbildungskurse	gewerbliche Fortbildungskurse	Weltgeistliche	Ordensgeistliche	Weltliche	Weltgeistliche	Ordensgeistliche	Weltliche	Weltgeistliche	Ordensgeistliche	Weltliche
.	.	.	.	.	.	.	.	.	.	.	.	.	.	.	1	.	.	.	.	.	.	.	.	.	.	.
.	.	.	.	.	.	.	.	.	.	.	.	.	.	.	.	.	.	.	.	.	.	.	.	.	.	.
39	23	11	.	1	3	2	4	20	17	.	6	4	.	2	18	.	.	.	1	6	.	.	6	.	.	1
2	.	.	.	.	.	.	.	.	2	.	.	.	.	.	1	.	.	.	.	2	.	.	.	.	.	.
2	.	2	.	.	.	.	.	.	.	.	.	.	.	.	.	.	.	.	.	.	.	.	.	.	.	.
.	1	.	.	1	1	1	.	.	.	.	.	.	.	.	1	.	.	.	.	.	.	.	.	.	.	.
.	.	2	.	.	.	.	.	.	.	.	.	.	.	.	.	.	.	.	.	.	.	.	.	.	.	.
.	3	.	.	.	.	.	.	.	.	.	.	.	.	.	3	.	.	.	.	.	.	.	.	.	.	.
1	1	.	.	.	.	.	.	.	.	.	.	.	.	.	1	.	.	.	.	.	.	.	.	.	.	.
2	.	.	.	.	.	.	.	.	.	.	.	.	.	.	1	.	.	.	.	.	.	.	.	.	.	.
1	.	.	.	.	.	.	.	.	.	.	.	.	.	.	.	.	.	.	.	.	.	.	1	.	.	.
3	.	.	.	.	.	.	.	1	.	.	.	.	.	.	.	.	.	.	.	.	.	.	.	.	.	.
1	.	.	.	.	.	.	.	.	.	.	.	.	.	.	1	.	.	.	.	.	.	.	.	.	.	.
.	.	1	.	.	.	.	1	.	1	.	.	.	.	.	.	.	.	.	.	.	.	.	1	.	.	.
1	.	.	.	1	1	1	.	.	.	.	.	.	.	.	1	.	.	.	.	.	.	.	.	.	.	.
2	.	.	.	.	.	.	.	.	.	.	.	.	.	.	2	.	.	.	.	.	.	.	.	.	.	.
1	.	1	.	.	.	.	.	1	.	.	.	.	.	.	1	.	.	.	1	.	.	.	.	.	.	.
.	.	1	.	.	.	.	.	.	.	.	.	.	.	.	.	.	.	.	1	.	.	.	.	.	.	.
16	5	7	.	2	2	2	1	2	3	.	.	.	.	.	12	.	.	.	2	2	.	.	2	.	.	.
1	.	.	.	.	.	.	.	.	.	.	.	.	.	.	.	.	.	.	.	.	.	.	1	.	.	.
1	.	.	.	.	.	.	.	1	.	.	.	.	.	.	1	.	.	.	.	.	.	.	.	.	.	.
.	.	1	1	1	1	.	.	2	.	.	.	.	.	.	1	.	.	.	.	.	.	.	.	.	.	.
2	.	1	1	1	1	.	.	3	.	.	.	.	.	.	2	.	.	.	.	.	.	.	1	.	.	.
.	.	.	2	.	.	.	.	2	2	.	.	.	.	.	.	.	.	2	.	.	.	.	.	.	.	.
.	.	.	3	.	.	.	.	1	1	.	.	.	.	.	.	.	.	.	.	.	.	.	.	.	.	.
.	.	[3] 1	.	.	.	.	.	.	.	.	.	.	.	.	.	.	.	.	.	.	.	.	.	.	.	.
.	[1] 1	[3] 1	1	.	.	.	.	.	.	.	.	.	.	.	.	.	.	.	.	.	.	.	.	.	.	.
.	.	[2] 1	.	.	.	.	.	1	1	.	.	.	.	.	.	.	.	.	.	1	.	.	.	.	.	.
.	.	[2] 2	.	.	.	.	.	.	.	.	.	1	.	.	.	.	.	.	.	1	.	.	.	.	.	.
.	1	5	6	.	.	.	.	4	4	.	.	1	.	.	.	.	.	2	.	2	.	.	.	.	.	.
.	.	[4] 1	.	.	.	.	.	1	.	.	.	.	.	.	.	.	.	.	.	1	.	.	.	.	.	.
2	.	.	.	1	2	1	.	1	.	.	.	.	.	.	2	.	.	.	.	.	.	.	.	.	.	.
2	.	[4] 1	.	1	2	1	.	2	.	.	.	.	.	.	2	.	.	.	.	1	.	.	.	.	.	.
.	1	.	.	.	.	.	.	.	.	.	.	.	.	.	.	.	.	.	.	.	.	.	.	.	.	.
.	2	.	.	.	.	.	.	1	.	.	.	.	.	.	.	.	.	.	.	.	.	.	.	.	.	.
.	1	.	.	.	.	.	.	1	.	.	.	.	.	.	.	.	.	.	.	.	.	.	.	.	.	.
1	.	.	.	.	.	.	.	.	.	.	.	.	.	.	.	.	.	.	.	1	.	.	.	.	.	.
1	[5] 4	.	.	.	.	.	.	2	.	.	.	.	.	.	.	.	.	.	.	1	.	.	.	.	.	.

[1] Böhmisch. [2] Polnisch-deutsch. [3] Polnisch-ruthenisch. [4] Deutsch-rumänisch. [5] Serbo-kroatisch.

Schulbezirke	Lehrpersonale																	Schu		
	Stand des männlichen definitiv angestellten Lehrpersonales am Ende des Schuljahres							Stand des weiblichen definitiv angestellten Lehrpersonales am Ende des Schuljahres										Zahl der Kla		
	Lehrer mit der Befähigung für							Oberlehrerinen				Lehrerinen						an den Bürger-schulen		an d allgem Volks
	allgemeine Volksschulen			Bürgerschulen				mit der Befähigung für												
	Weltgeistliche	Ordensgeistliche	Weltliche	Weltgeistliche	Ordensgeistliche	Weltliche	Unterlehrer	allgemeine Volksschulen		Bürgerschulen		allgemeine Volksschulen		Bürgerschulen		Unterlehrerinen	Industrial-Lehrerinen	Sonstige Nebenlehrer und Nebenlehrerinen	Knaben	Mädchen	Knaben
								Nonnen	Weltliche	Nonnen	Weltliche	Nonnen	Weltliche	Nonnen	Weltliche						
Tepl	.	.	.	.	.	.	1	.	.	.	.	2	.	.	.	.	.	.	.	.	18
Tetschen	.	.	2	.	.	.	.	.	.	.	.	.	.	.	.	.	.	.	.	.	37
Summe	6	.	70	1	.	8	2	4	1	.	.	33	6	.	.	3	24	22	60	.	2397
Mähren.																					
Brünn Stadt	.	.	4	.	.	.	4	.	1	.	.	.	2	.	.	2	3	2	.	.	405
Auspitz	.	.	4	.	.	.	.	.	.	.	.	.	.	.	.	.	.	.	.	.	22
Boskowic	.	.	.	.	.	.	1	.	.	.	.	.	.	.	.	.	.	.	.	.	49
Brod Ungarisch-	.	.	2	.	.	.	.	.	.	.	.	.	.	.	.	.	.	.	.	.	65
Datschitz	.	.	3	.	.	.	.	.	.	.	.	.	.	.	.	.	.	.	.	.	115
Göding	.	.	3	.	.	.	.	.	.	.	.	.	.	.	.	.	.	.	.	.	52
Hohenstadt	.	.	2	.	.	.	1	.	.	.	.	.	.	.	.	.	.	.	.	.	36
Iglau (Landb.)	.	.	1	.	.	.	.	.	.	.	.	.	.	.	.	.	.	.	.	.	26
Kremsier	.	.	3	.	.	.	2	.	.	.	.	.	.	.	.	.	.	.	.	.	109
Kromau	.	.	1	.	.	.	.	.	.	.	.	.	.	.	.	.	.	.	.	.	15
Meseritsch Walach.-	.	.	.	.	.	.	1	.	.	.	.	.	.	.	.	1	.	1	.	.	32
Neutitschein	.	.	1	.	.	.	.	.	.	.	.	.	.	.	.	.	.	.	.	.	90
Römerstadt	.	.	.	.	.	.	.	2	.	.	.	6	.	.	.	2	5	.	.	.	.
Sternberg	.	1	1	.	.	.	1	.	.	.	.	.	.	.	.	.	.	.	.	.	134
Weisskirchen	.	4	.	.	2	.	.	.	.	.	.	.	.	.	.	.	.	.			
Summe	.	5	25	.	2	.	10	2	1	.	.	6	2	.	.	5	8	3	.	.	820
Schlesien.																					
Troppau Stadt	.	.	2	.	.	.	.	.	.	.	.	.	.	.	.	.	.	.	.	.	27
Bielitz „	.	.	.	.	.	.	.	1	.	.	.	4	.	.	.	.	1	1	.	.	.
Teschen	.	.	3	.	.	.	.	.	.	.	.	.	.	.	.	.	.	.	.	.	250
Summe	.	.	5	.	.	.	.	1	.	.	.	4	.	.	.	.	1	1	.	.	277
Galizien.																					
Lemberg Stadt	.	.	12	.	.	.	.	.	.	.	.	14	1	.	.	10	.	.	.	.	.
Bochnia (Landb.)	.	.	.	.	.	.	.	.	.	.	.	.	3	.	.	.	.	.	.	.	.
Krakau (Landb.)	.	.	.	.	.	.	.	.	.	.	.	7	1	.	.	.	.	.	.	.	.
Przemysl	.	.	.	.	.	.	.	.	.	.	.	.	3	.	.	.	.	.	.	.	.
Stanislau	.	.	1	1	.	8	.	.	.	.	.	.	.	.	.	.	.	4	.	61	.
Złoczow	.	.	.	.	.	12	.	.	.	.	.	.	.	.	2	.	2	.	432	471	.
Summe	.	.	13	1	.	20	.	.	.	.	.	21	8	.	2	10	2	4	432	532	.
Bukowina.																					
Czernowitz Stadt	1	.	4	.	.	.	1	.	.	.	.	.	.	.	.	.	.	.	.	.	230
Sereth	.	.	2	.	.	.	.	.	.	.	.	.	.	.	.	.	.	.	.	.	106
Summe	1	.	6	.	.	.	1	.	.	.	.	.	.	.	.	.	.	.	.	.	336
Dalmatien.																					
Imoschi	.	.	1	.	.	.	.	.	.	.	.	.	.	.	.	.	.	.	.	.	32
Lesina	.	.	.	2	.	.	.	.	.	.	.	.	.	.	.	.	.	.	.	.	51
Spalato	.	.	1	.	.	.	.	.	.	.	.	.	.	.	.	.	.	.	.	.	29
Zara	.	.	2	.	.	.	1	.	.	.	.	.	.	.	.	.	.	.	.	.	41
Summe	.	.	4	2	.	.	1	.	.	.	.	.	.	.	.	.	.	.	.	.	153

...esuch

...elche die Schule bis zu Ende des Schuljahres besuchten

Darunter

...utsche		nach der Muttersprache						nach der Religion								nach dem Alter							
		Čechen		Polen		Andere		katholisch-lateinisch		evangelisch		griechisch-orientalisch		Israeliten		unter dem schulpflichtigen Alter		in dem schulpflichtigen Alter				über dem schulpflichtigen Alter	
																unter 6 J.		6 bis 12 J.		12 bis 14 J.		über 14 J.	
	Mädchen	Knaben	Mädchen	Knaben	Mädchen	Knaben	Mädchen	Knaben	Mädchen	Knaben	Mädchen	Knaben	Mädchen	Knaben	Mädchen	Knaben	Mädchen	Knaben	Mädchen	Knaben	Mädchen	Knaben	Mädchen
8	77	.	.	.	.	.	.	.	67	.	.	.	.	18	10	.	.	17	75	1	2	.	.
7	23	.	.	.	.	.	.	.	.	27	23	.	.	.	.	.	.	24	20	3	3	.	.
1	2254	1496	2327	.	.	.	.	899	2943	704	716	.	.	854	919	102	67	1929	3728	362	576	64	207
5	63	.	.	.	.	.	.	.	.	.	.	.	.	105	63	6	4	99	59	.	.	.	.
4	22	4	6	.	.	.	.	10	14	.	.	.	.	12	14	.	.	22	28	.	.	.	.
7	.	19	24	.	.	.	.	.	.	19	24	.	.	.	.	2	1	15	21	2	2	.	.
	28	38	41	.	.	.	.	65	69	.	.	.	.	.	.	5	5	32	55	8	9	.	.
	.	115	111	.	.	.	.	2	.	113	111	.	.	.	.	.	.	108	102	7	9	.	.
	.	52	49	.	.	.	.	.	.	18	21	.	.	34	28	.	.	51	46	1	3	.	.
5	33	.	1	.	.	.	.	.	1	.	.	.	.	36	33	.	.	35	31	1	3	.	.
4	26	2	1	.	.	.	.	2	1	.	.	.	.	24	26	.	.	25	25	1	2	.	.
3	95	1	.	.	.	.	.	4	.	105	95	.	.	.	.	18	16	84	69	5	10	2	.
5	13	.	.	.	.	.	.	.	.	.	.	.	.	15	13	.	.	15	13	.	.	.	.
1	2	30	29	.	.	1	.	14	19	13	4	.	.	5	8	.	.	27	25	4	4	1	2
9	71	.	.	.	.	.	.	.	.	90	71	.	.	.	.	.	.	68	43	22	28	.	.
	487	.	.	.	.	.	.	.	487	.	.	.	.	.	.	.	3	.	453	.	28	.	3
1	75	58	36	.	.	.	.	134	111	.	.	.	.	.	.	8	1	121	109	5	1	.	.
9	915	319	298	.	.	1	.	231	702	358	326	.	.	231	185	39	30	722	1079	56	99	3	5
7	13	.	.	.	.	.	.	.	.	.	.	.	.	27	13	1	.	26	13	.	.	.	.
	305	.	2	.	30	.	1	.	335	.	.	.	.	.	3	.	.	.	313	.	22	.	3
	.	.	.	250	231	.	.	5	.	245	231	.	.	.	.	4	3	167	164	34	32	45	32
7	318	.	2	250	261	.	1	5	335	245	231	.	.	27	16	5	3	193	490	34	54	45	35
		Ruthenen																					
	44	.	53	.	693	.	.	.	588	.	3	.	.	.	199	.	4	.	627	.	111	.	48
	.	.	.	.	55	.	.	.	48	.	2	.	.	.	5	.	.	.	41	.	6	.	8
	8	.	.	.	28	.	.	.	36	.	.	.	.	.	.	.	.	.	36	.	.	.	.
	.	.	20	.	40	.	.	.	60	.	.	.	.	.	.	.	.	.	50	.	10	.	.
	3	.	8	.	50	.	.	.	58	.	.	.	.	.	3	.	.	.	50	.	8	.	3
	471	.	.	.	.	.	.	1	1	.	.	.	.	431	470	.	.	327	392	69	79	36	.
	526	.	81	.	866	.	.	1	[1]) 791	.	5	.	.	431	677	.	4	327	1196	69	214	36	59
	.	114	.	.	.	[2]) 114	.	.	.	2	.	228	.	.	.	20	.	210	.	.	.	.	.
	118	.	.	.	.	[3]) 3	.	5	3	101	115	.	.	.	.	2	1	71	82	33	35	.	.
	118	114	.	.	.	117	.	5	3	103	115	228	.	.	.	22	1	281	82	33	35	.	.
	.	.	.	.	.	32	.	32	.	.	.	.	.	.	.	.	.	28	.	4	.	.	.
	.	.	.	.	.	51	.	51	.	.	.	.	.	.	.	5	.	46	.	.	.	.	.
	.	.	.	.	.	29	.	29	.	.	.	.	.	.	.	.	.	29	.	.	.	.	.
	.	.	.	.	.	26	.	41	.	.	.	.	.	.	.	5	.	32	.	4	.	.	.
	.	.	.	.	.	[4]) 138	.	153	.	.	.	.	.	.	.	10	.	135	.	8	.	.	.

[1]) Darunter 84 griechisch-katholisch. [2]) Rumänen. [3]) Ungarn. [4]) Serbo-Kroaten.

Innerer Besta

Land	Bürgerschulen für Knaben	Bürgerschulen für Mädchen	Bürgerschulen für beide Geschlechter	Allgemeine Volksschulen: Knaben mit 3 Classen	Knaben mit 8 Classen	Mädchen mit 3 Classen	Mädchen mit 8 Classen	beide Geschlechter mit 8 Classen
Oesterreich u. d. Enns [1]	3	2	1	6	3	.	.	.
Oesterreich ob d. Enns	.	.	.	.	.	.	.	.
Salzburg	.	.	.	.	.	.	.	.
Steiermark	1	.	.	.	.	.	.	.
Kärnten [2]	.	.	.	.	.	1	.	.
Krain	.	.	.	.	.	.	.	.
Görz-Gradisca [3]	.	.	.	.	.	1	.	.
Istrien	.	.	.	.	.	.	.	.
Tirol	.	.	.	.	.	1	.	.
Vorarlberg	.	.	.	.	.	.	.	.
Böhmen [4]	.	2	.	.	.	1	.	.
Mähren	.	.	.	.	.	.	1	.
Schlesien	.	.	.	.	.	.	.	.
Galizien	1	.	2	.	.	.	.	.
Bukowina	.	.	.	.	.	.	.	.
Dalmatien	.	.	.	.	.	3	.	2
Zusammen	5	4	3	6	3	7	1	2

Land	Allgemeine Volksschulen: Knaben mit 3 Classen	Knaben mit 8 Classen	Mädchen mit 3 Classen	Mädchen mit 8 Classen	beide Geschlechter mit 8 Classen	In Ansehung der Sprachen wird der Unterricht ertheilt: deutsch	böhmisch	polnisch	ruthenisch	slovenisch	italienisch	rumänisch	serbo-kroatisch	deutsch-böhmisch
Oesterreich u. d. Enns [1]	9	2	4	2	9	45	.	.	.	.	.	.	.	.
Oesterreich ob d. Enns	1	.	1	1	1	17	.	.	.	.	.	.	.	.
Salzburg	.	.	.	1	.	2	.	.	.	.	.	.	.	.
Steiermark	2	2	1	1	.	10	.	.	.	.	.	.	.	.
Kärnten [2]	3	.	1	.	.	7	.	.	.	1	.	.	.	.
Krain	1	.	.	1	1	6	.	.	.	1	.	.	.	.
Görz-Gradisca [3]	.	.	.	.	.	.	.	.	.	.	1	.	.	.
Istrien	.	.	.	.	.	.	.	.	.	.	2	.	.	.
Tirol	2	1	1	.	.	7	.	.	.	.	2	.	.	.
Vorarlberg	1	.	.	.	.	1	.	.	.	.	.	.	.	.
Böhmen [4]	31	12	3	.	1	39	23	.	.	.	.	.	.	11
Mähren	17	5	1	.	1	16	5	.	.	.	.	.	.	7
Schlesien	1	1	1	.	.	2	.	1	.	.	.	.	.	1
Galizien	.	.	.	.	.	.	.	6	1	.	.	.	.	.
Bukowina	2	.	.	.	.	2	.	.	.	.	.	[6] 1	.	.
Dalmatien	.	.	.	.	.	1	.	.	.	.	.	.	4	.
Zusammen	78	23	7	2	3	155	28	7	1	2	3	1	4	19

Lehrpersonale

Land	Stand des weiblichen definitiv angestellten Lehrpersonales am Ende des Schuljahres: Oberlehrerinen mit der Befähigung für allgemeine Volksschulen: Nonnen	Oberlehrerinen allgemeine Volksschulen: Weltliche	Oberlehrerinen Bürgerschulen: Nonnen	Oberlehrerinen Bürgerschulen: Weltliche	Lehrerinen allgemeine Volksschulen: Nonnen	Lehrerinen allgemeine Volksschulen: Weltliche	Lehrerinen Bürgerschulen: Nonnen	Lehrerinen Bürgerschulen: Weltliche	Unterlehrerinen	Industrial-Lehrerinen	Sonstige Nebenlehrer und Nebenlehrerinen
Oesterreich u. d. Enns	10	7	.	1	30	27	.	1	7	28	90
Oesterreich ob d. Enns	2	2	.	.	9	10	.	.	14	6	.
Salzburg	1	.	.	.	6	.	.	.	8	11	1
Steiermark	1	.	.	.	3	.	.	.	2	5	6
Kärnten	.	.	.	.	3	2	.	.	.	1	.
Krain	.	4	.	.	.	7	.	.	4	.	18
Görz-Gradisca	.	.	.	.	.	.	.	.	.	.	.
Istrien	.	.	.	.	.	2	.	.	.	.	.
Tirol	.	2	.	9	.	2	.	.	9	8	15
Vorarlberg	.	.	.	.	.	.	.	.	.	.	.
Böhmen	4	1	.	.	33	6	.	.	3	24	22
Mähren	2	1	.	.	6	2	.	.	5	8	3
Schlesien	1	.	.	.	4	.	.	.	.	1	1
Galizien	.	.	.	.	21	8	.	2	10	2	4
Bukowina	.	.	.	.	.	.	.	.	.	.	.
Dalmatien	.	.	.	.	.	.	.	.	.	.	.
Zusammen	21	17	.	10	115	66	.	3	62	94	160

Sch

Zahl der Kinder, welche die S

Land	an den Bürgerschulen: Knaben	an den Bürgerschulen: Mädchen	an den allgemeinen Volksschulen: Knaben	an den allgemeinen Volksschulen: Mädchen	Da … nac… Deutsche: Knaben	Deutsche: Mädchen	Čechen: Knaben	Čechen: Mädchen	Polen: Knaben	Polen: Mädchen	Ruthenen: Knaben	Ruthenen: Mädchen
Oesterreich u. d. Enns	2012	597	532	2915	2445	3390	60	36	.	2	.	.
Oesterreich ob d. Enns	.	.	695	1423	695	1422	.	1	.	.	.	.
Salzburg	.	.	20	486	20	455	.	13	.	.	.	.
Steiermark	25	.	365	786	382	784	1	1	.	.	.	.
Kärnten	.	.	213	446	138	375	.	.	.	.	.	.
Krain	.	.	172	211	107	133	.	.	.	.	.	.
Görz-Gradisca	.	.	13	.	3	.	.	.	.	.	.	.
Istrien	.	.	.	16	.	.	.	.	.	.	.	.
Tirol	.	.	20	418	.	334	.	.	.	.	.	.
Vorarlberg	.	.	13	15	12	15	.	.	.	.	.	.
Böhmen	60	.	2397	4578	1261	2251	1196	2327	.	.	.	.
Mähren	.	.	820	1213	500	915	319	298	.	.	.	.
Schlesien	.	.	277	582	27	318	.	2	250	261	.	.
Galizien	432	532	.	941	432	526	.	.	.	866	.	81
Bukowina	.	.	336	118	105	148	.	.	.	.	114	.
Dalmatien	.	.	153	.	15	.	.	.	.	.	.	.
Zusammen	2529	1129	6026	14148	6142	11036	1576	2678	250	1129	114	8

[1] Vom Schulbezirke Seehaus fehlt die Nachweisung über diese Gattung Schulen. [2] Von der Stadt Klagenfurt ist … Schulbesuch nicht nachgewiesen. [3] Zu Cormons … Klosterfrauen erhaltene Mädchenschule, von der die … [4] 5 Schulen … Deutsch-czechisch. [6] … Italienisch-slovenisch.

...er Volksschulen — Lehrpersonale

Der Unterricht erstreckt sich noch auf folgende Gegenstände

Obstbaumzucht	Bienenzucht	Seidenbau	Sprachen: andere Landessprachen	französisch	englisch	griechisch	deutsch	italienisch	hebräisch	lateinisch
1	.	.	3	27	11	1	.	6	.	3
.	.	.	.	2	1	.	.	.	.	.
.	.	.	.	1	.	.	.	.	.	.
2	2	1	.	2	.	.	.	.	.	.
2	1	.	.	.	.	.	.	.	.	.
.	.	.	6	.	2	.	.	6	.	.
.	.	.	.	.	.	.	1	.	.	.
.	.	.	.	.	.	.	.	.	.	.
.	.	.	3	3	.	.	.	.	.	.
.	.	.	.	.	.	.	.	.	.	.
3	2	4	20	17	6	.	.	.	2	2
2	2	1	2	3	.	.	.	.	.	.
1	.	.	3	.	.	.	.	.	.	.
.	.	.	4	4	.	.	.	.	1	.
2	1	.	2	.	.	.	.	.	.	.
.	.	.	2	.	.	.	.	.	.	.
13	8	6	45	59	20	1	1	12	3	5

Mit der Schule verbunden

Kinderbewahranstalt	Kindergarten	Wiederholungsunterricht	Fortbildungskurse: landwirthschaftliche	Fortbildungskurse: gewerbliche
.	2	4	.	1
.	.	14	.	.
.	.	1	.	.
.	.	5	.	.
.	.	3	.	.
1	.	.	.	.
.	.	.	.	.
.	.	.	.	.
.	.	2	.	.
.	.	.	.	.
.	2	18	.	.
.	.	12	.	.
.	.	2	.	.
.	.	.	.	.
.	.	2	.	.
.	.	.	.	.
1	4	63	.	1

Stand des männlichen definitiv angestellten Lehrpersonales am Ende des Schuljahres

Directoren: Weltgeistliche	Directoren: Ordensgeistliche	Directoren: Weltliche
.	1	9
.	.	.
.	.	.
.	1	2
.	.	.
1	.	1
.	.	.
.	.	.
.	.	.
.	.	.
.	1	6
.	2	2
.	.	.
2	.	2
.	.	1
.	.	1
3	5	24

Oberlehrer mit der Befähigung für allgemeine Volksschulen: Weltgeistliche	Ordensgeistliche	Weltliche	Oberlehrer mit der Befähigung für Bürgerschulen: Weltgeistliche	Ordensgeistliche	Weltliche
.	.	2	.	.	1
.	.	7	.	.	.
.	.	.	.	.	.
.	.	1	.	.	.
.	.	.	.	.	1
.	.	.	1	.	.
.	.	.	.	.	.
.	.	.	.	.	.
.	.	.	.	.	.
.	.	6	.	.	1
.	.	6	.	.	1
.	.	2	.	.	.
.	.	1	.	.	.
.	.	.	.	.	.
.	.	.	.	.	.
.	.	.	.	.	.
.	.	19	1	.	3

Lehrer mit der Befähigung für allgemeine Volksschulen: Weltgeistliche	Ordensgeistliche	Weltliche	Lehrer mit der Befähigung für Bürgerschulen: Weltgeistliche	Ordensgeistliche	Weltliche	Unterlehrer
5	6	76	2	4	47	27
.	2	6	.	.	.	5
.	.	1	.	.	.	.
.	2	8	.	.	2	2
.	.	3	.	.	.	1
3	.	6	.	.	6	.
.	.	1	.	.	.	.
.	.	.	.	.	.	.
1	.	.	.	.	.	2
.	.	1	.	.	.	.
6	.	70	1	.	8	2
.	5	25	.	2	.	10
.	.	5	.	.	.	.
.	.	13	1	.	20	.
1	.	6	.	.	.	1
.	.	4	2	.	.	1
18	15	225	6	6	83	51

...esuch

...zu Ende des Schuljahres besuchten

...er

...ttersprache

...aten	Italiener: Knaben	Italiener: Mädchen	Rumänen: Knaben	Rumänen: Mädchen	Ungarn: Knaben	Ungarn: Mädchen	Sonstige: Knaben	Sonstige: Mädchen
.	13	11	.	.	26	65	.	8
.	.	.	.	.	.	.	.	.
.	.	.	.	.	.	13	.	5
.	.	.	.	.	7	1	.	.
.	.	.	.	.	.	.	.	.
.	6	8	.	.	1	.	1	2
.	10	.	.	.	.	.	.	.
.	.	16	.	.	.	.	.	.
.	20	84	.	.	.	.	.	.
.	.	.	.	.	.	.	1	.
.	.	.	.	.	.	.	.	.
.	.	.	.	.	.	.	1	.
.	.	.	.	.	.	1	.	.
.	.	.	.	.	.	.	.	.
.	.	.	114	.	3	.	.	.
.	.	.	.	.	.	.	.	.
.	49	119	114	.	37	80	3	15

nach der Religion

lateinisch-katholisch: Knaben	Mädchen	griechisch-katholisch: Knaben	Mädchen	evangelisch: Knaben	Mädchen	griechisch-orientalisch: Knaben	Mädchen	Israeliten: Knaben	Mädchen
1580	2747	.	.	720	422	11	37	233	306
200	973	.	.	495	441	.	.	.	9
.	468	.	.	20	15	.	.	.	3
229	635	.	.	130	132	.	.	31	19
188	413	.	.	25	33	.	.	.	.
155	199	.	.	17	12	.	.	.	.
13	.	.	.	.	.	.	.	.	.
.	16	.	.	.	.	.	.	.	.
20	417	.	.	.	1	.	.	.	.
.	.	.	.	13	15	.	.	.	.
899	2943	.	.	704	716	.	.	854	919
231	702	.	.	358	326	.	.	231	185
5	335	.	.	245	231	.	.	27	16
1	707	.	84	.	5	.	.	431	677
5	3	.	.	103	115	228	.	.	.
153	.	.	.	.	.	.	.	.	.
3679	10558	.	84	2830	2464	239	37	1807	2134

nach dem Alter

unter: Knaben	unter: Mädchen	in dem schulpflichtigen Alter, unter 6 J.: Knaben	Mädchen	6 bis 12 J.: Knaben	Mädchen	12 bis 14 J.: Knaben	Mädchen	über 14 J.: Knaben	Mädchen
43	77	1922	2126	498	775	81	234		
1	6	635	1233	58	157	1	27		
2	.	18	390	.	78	.	18		
3	2	348	698	29	75	10	11		
.	7	209	422	4	17	.	.		
28	12	137	126	7	73	.	.		
.	.	11	.	2	.	.	.		
.	.	.	16	.	.	.	.		
.	3	9	318	11	79	.	18		
.	.	10	12	2	3	1	.		
102	67	1929	3728	362	576	64	207		
39	30	722	1079	56	99	3	5		
5	3	193	490	34	54	45	35		
.	4	327	1196	69	214	36	59		
22	1	284	82	33	35	.	.		
10	.	135	.	8	.	.	.		
255	212	6886	12216	1173	2235	241	614		

1) Serbo-Kroaten.

Schulbezirke	Innerer Besta																								
	Bürgerschulen für					Allgemeine Volksschulen																			
	Knaben		Mädchen		beide Geschlechter	Knaben							Mädchen							beide Geschlechter					
	mit																								
	3	8	3	8	8	1	2	3	4	5	6	7	1	2	3	4	5	6	7	1	2	3	4	5	6
	Classen																								
Oesterreich unter der Enns.																									
Wien, Innere Stadt	.	.	.	3	.	.	.	.	.	.	.	.	.	.	1	.	2	2	.	.	.	.	.	.	
„ Leopoldstadt	.	.	.	.	.	.	.	.	.	.	.	.	.	.	.	.	3	1	.	.	.	.	.	.	
„ Landstrasse	.	.	.	.	.	.	.	.	.	.	.	.	.	.	.	.	3	.	.	.	.	.	.	.	
„ Margarethen	.	.	.	.	.	.	.	.	.	.	.	.	.	.	.	.	.	1	.	.	.	.	.	.	
„ Mariahilf	.	.	.	.	.	.	.	.	.	.	1	.	.	.	.	.	.	2	1	.	.	.	.	.	
„ Neubau	.	.	.	.	.	.	.	.	.	.	.	.	.	.	.	.	1	5	.	.	.	.	.	.	
„ Josefstadt	.	.	.	.	.	.	.	.	.	.	.	.	.	.	.	.	1	5	.	.	.	.	.	.	
„ Alsergrund	.	.	.	.	.	.	.	.	1	.	.	.	.	.	.	.	1	1	2	.	.	.	.	.	
Wr. Neustadt, Stadt	.	.	.	.	.	.	.	.	.	.	.	.	.	.	.	.	.	.	.	.	.	1	.	.	
Amstetten	.	.	.	.	.	.	.	.	.	.	.	.	.	.	.	.	.	.	.	3	.	.	.	.	
Baden	.	.	.	.	.	.	.	.	.	.	.	.	.	1	1	.	.	.	.	1	1	.	.	.	
Hernals	.	1	.	.	.	.	.	1	.	.	.	.	.	.	1	1	.	2	1	.	.	.	1	.	
Krems	.	.	.	.	.	.	.	.	.	.	.	.	.	.	.	.	.	.	1	.	.	.	.	.	
Lilienfeld	.	.	.	.	.	.	.	.	.	.	.	.	.	.	.	.	.	.	.	2	.	.	.	.	
Wr. Neustadt (Landb.)	.	.	.	.	.	.	.	1	.	.	.	.	.	1	.	.	.	.	.	5	.	.	.	.	
St. Pölten	.	.	.	.	.	.	.	.	.	.	.	.	.	1	.	.	.	.	.	1	1	.	.	.	
Summe[1]	.	1	.	3	.	.	.	2	1	.	1	.	.	3	3	1	11	19	5	12	2	1	1	.	
Oesterreich ob der Enns.																									
Linz, Stadt	.	.	.	.	.	.	.	.	.	.	.	.	.	.	.	.	.	3	.	1	.	.	.	.	
Steyr „	.	.	.	.	.	.	.	.	.	.	.	.	.	.	.	1	.	.	.	.	.	.	.	.	
Gmunden	.	.	.	.	.	.	.	.	.	.	.	.	.	.	2	.	.	.	.	4	1	.	.	.	
Kirchdorf	.	.	.	.	.	.	.	.	.	.		.	.	.	.	.	.	.	.	1	.	.	.	.	
Perg	.	.	.	.	.	.	.	.	.	.	.	.	.	.	.	1	.	.	.	.	.	.	.	.	
Steyr (Landb.)	.	.	.	.	.	.	.	.	.	.	.	.	.	.	.	.	.	.	.	1	.	.	1	.	
Vöcklabruck	.	.	.	.	.	.	.	.	.	.	.	.	.	.	1	.	.	.	.	1	.	.	.	.	
Wels	.	.	.	.	.	.	.	.	.	.	.	.	.	.	.	.	.	.	1	1	.	.	.	.	
Summe	.	.	.	.	.	.	.	.	.	.	.	.	.	.	3	2	.	3	1	9	1	.	1	.	
Salzburg.																									
Salzburg, Stadt	.	.	.	.	.	.	.	.	.	.	.	.	.	2	1	.	1	.	.	.	.	.	.	.	
Salzburg (Landb.)	.	.	.	.	.	.	.	.	.	.	.	.	.	.	.	1	.	.	.	.	.	.	.	.	
Pongau	.	.	.	.	.	.	.	.	.	.	.	.	1	.	.	.	.	.	.	.	.	.	.	.	
Zell am See	.	.	.	.	.	.	.	.	.	.	.	.	2	.	.	.	.	.	.	.	.	.	.	.	
Summe	.	.	.	.	.	.	.	.	.	.	.	.	3	2	1	1	1	.	.	.	.	.	.	.	
Steiermark.																									
Graz, Stadt	.	.	.	1	.	.	1	1	.	1	.	.	1	1	1	2	3	1	1	.	.	.	1	.	
Marburg „	.	.	.	.	.	.	.	.	.	.	.	.	.	.	.	1	.	.	1	.	1	.	.	.	
Birkfeld	.	.	.	.	.	.	.	.	.	.	.	.	.	.	.	.	.	.	.	8	.	.	.	.	
Cilli (Landb.)	.	.	.	.	.	.	.	.	.	.	.	.	.	.	.	.	.	.	.	1	.	.	.	.	
Deutschlandsberg	.	.	.	.	.	.	.	.	.	.	.	.	.	1	.	.	.	.	.	2	.	.	.	.	
Gleisdorf	.	.	.	.	.	.	.	.	.	.	.	.	.	.	.	.	.	.	.	4	.	.	.	.	
Graz (Landb.)	.	.	.	.	.	.	.	.	.	.	.	.	.	.	.	.	1	.	.	.	.	.	.	.	

[1] Vom Schulbezirke Sechshaus fehlt die Nachweisung über diese Schulen.

er Volksschulen																	Lehrpersonale											
In Ansehung r Sprachen wird der Unterricht ertheilt				Der Unterricht erstreckt sich noch auf folgende Gegenstände										Mit der Schule verbunden					Stand des männlichen definitiv angestellten Lehrpersonales am Ende des Schuljahres										
								Sprachen									Directoren			Oberlehrer mit der Befähigung für									
																				Allgemeine Volksschulen			Bürgerschulen					
uegasen	slovenisch	deutsch-slovenisch	andere	Landwirthschaft	Obstbaumzucht	Bienenzucht	Seidenbau	andere Landes-sprachen	französisch	englisch	italienisch	andere	Kinderbewahranstalt	Kindergarten	Wiederholungsunterricht	landwirthschaftliche Fort-bil-dungs-kurse	gewerbliche	Weltgeistliche	Ordensgeistliche	Weltliche	Weltgeistliche	Ordensgeistliche	Weltliche	Weltgeistliche	Ordensgeistliche	Weltliche		
8	.	.	.	.	.	.	.	.	7	7	.	.	.	2	.	.	.	.	.	.	.	.	.	.	.	.	.	.
4	.	.	.	.	.	.	.	.	4	1	.	.	.	.	.	.	.	.	.	.	.	.	.	.	.	.	.	.
3	.	.	.	.	.	.	.	.	3	.	.	.	.	.	.	.	.	.	.	.	.	.	.	.	.	.	.	.
1	.	.	.	.	.	.	.	.	1	.	.	.	.	.	.	.	.	.	.	.	.	.	.	.	.	.	.	.
4	.	.	.	.	.	.	.	.	3	2	.	.	.	.	.	.	.	.	.	.	.	.	.	.	.	.	.	.
6	.	.	.	.	.	.	.	.	6	2	1	.	.	.	.	.	.	.	.	.	.	.	.	.	.	.	.	.
6	.	.	.	.	.	.	.	.	6	1	.	.	.	.	.	.	.	.	.	.	.	.	.	.	.	.	.	.
5	.	.	.	.	.	.	.	.	4	1	1	.	.	.	.	.	.	.	.	.	.	.	.	.	.	.	.	.
1	.	.	.	.	1	.	.	.	.	.	.	.	.	.	.	.	.	.	.	.	.	.	.	.	.	.	1	.
3	.	.	.	.	.	.	.	.	.	.	.	.	.	.	.	.	.	.	.	.	.	.	.	.	.	.	.	.
4	.	.	.	.	.	.	.	.	2	.	.	.	.	.	.	.	.	.	.	.	.	.	.	.	.	.	.	.
10	.	.	.	.	.	.	.	.	9	3	.	1	1	.	.	.	.	.	.	.	.	.	.	.	.	.	.	.
1	.	.	.	.	.	.	.	.	.	.	.	.	.	.	.	.	.	.	.	.	.	.	.	.	.	.	.	.
2	.	.	.	.	.	.	.	.	.	.	.	.	.	.	.	.	.	.	.	.	.	.	.	.	.	.	.	.
7	.	.	.	1	2	2	.	.	.	.	.	.	1	1	4	.	.	.	.	.	.	.	.	.	.	1	.	.
3	.	.	.	.	.	.	.	.	.	.	.	.	.	.	2	.	.	.	.	.	.	.	.	.	.	.	.	.
68	.	.	.	1	3	2	.	.	15	17	2	1	1	3	6	.	.	.	.	.	.	.	.	.	.	1	1	
4	.	.	.	.	.	.	.	.	3	.	.	.	.	.	.	.	.	.	.	.	.	.	.	1	.	.	.	
1	.	.	.	.	.	.	.	.	1	1	.	.	.	.	.	.	.	.	.	.	.	.	.	.	.	.	.	
7	.	.	.	.	.	.	.	.	.	.	.	.	.	.	8	.	.	.	.	.	.	.	.	1	.	.	.	
1	.	.	.	.	.	.	.	.	.	.	.	.	.	.	.	.	.	.	.	.	.	.	.	1	.	.	.	
1	.	.	.	.	.	.	.	.	1	.	.	.	.	.	.	.	.	.	.	.	.	.	.	.	.	.	.	
2	.	.	.	.	.	.	.	.	1	.	.	.	.	.	2	.	.	.	.	.	.	.	.	1	.	.	.	
2	.	.	.	.	1	.	.	.	.	.	.	.	.	.	1	.	.	.	.	.	.	.	.	.	.	.	.	
2	.	.	.	.	.	.	.	.	1	1	.	.	.	.	1	.	.	.	.	.	.	.	.	1	.	.	.	
20	.	.	.	.	1	.	.	.	7	2	.	.	.	.	12	.	.	.	.	.	.	.	.	5	.	.	.	
4	.	.	.	.	.	.	.	.	3	3	1	.	.	.	2	.	.	.	.	.	.	.	.	.	.	.	.	
1	.	.	.	.	.	.	.	.	.	.	.	.	.	.	1	.	.	.	.	.	.	.	.	.	.	.	.	
1	.	.	.	.	.	.	.	.	.	.	.	.	.	.	1	.	.	.	.	.	.	.	.	.	.	.	.	
2	.	.	.	.	.	.	.	.	.	.	.	.	.	.	2	.	.	.	.	.	.	.	.	.	.	.	.	
8	.	.	.	.	.	.	.	.	3	3	1	.	.	.	6	.	.	.	.	.	.	.	.	.	.	.	.	
15	.	.	.	1	1	.	1	.	9	3	3	.	1	.	1	1	1	.	2	2	.	.	.	.	.	.	.	
2	.	1	.	.	.	.	.	.	2	.	.	.	.	.	.	.	.	.	.	.	.	.	1	.	.	.	.	
8	.	.	.	.	.	.	.	.	.	.	.	.	.	.	.	.	.	.	.	.	.	.	.	.	.	.	.	
.	.	1	.	.	.	.	.	.	.	.	.	.	.	.	.	.	.	.	.	.	.	.	.	.	.	.	.	
3	.	.	.	.	.	.	.	.	.	.	.	.	.	.	1	.	.	.	.	.	.	.	.	.	.	.	.	
4	.	.	.	1	1	.	.	.	.	.	.	.	.	.	.	.	.	.	.	.	.	.	.	.	.	.	.	
1	.	.	.	.	.	.	.	.	1	.	.	.	.	.	.	.	.	.	.	.	.	.	.	.	.	.	.	

Schulbezirke	Lehrpersonale																	Schü		
	Stand des männlichen definitiv angestellten Lehrpersonales am Ende des Schuljahres							Stand des weiblichen definitiv angestellten Lehrpersonales am Ende des Schuljahres										Zahl der Kin		
	Lehrer mit der Befähigung für							Oberlehrerinen				Lehrerinen						an den Bürgerschulen		an d allgem Volkss
	allgemeine Volksschulen			Bürgerschulen				mit der Befähigung für												
	Weltgeistliche	Ordensgeistliche	Weltliche	Weltgeistliche	Ordensgeistliche	Weltliche	Unterlehrer	allgemeine Volksschulen		Bürgerschulen		allgemeine Volksschulen		Bürgerschulen		Unterlehrerinen	Industrial-Lehrerinen	Sonstige Nebenlehrer und Nebenlehrerinen	Knaben	Mädchen	Knaben
								Nonnen	Weltliche	Nonnen	Weltliche	Nonnen	Weltliche	Nonnen	Weltliche						
Oesterreich unter der Enns.																				
Wien, Innere Stadt	.	.	8	.	.	19	.	5	.	.	2	.	9	.	.	.	.	24	.	166	.
„ Leopoldstadt	2	.	9	.	.	.	4	.	2	.	.	.	12	.	.	4	4	7	.	.	.
„ Landstrasse	.	.	1	1	.	.	.	.	.	.	.	.	3	.	.	.	.	.	.	.	.
„ Margarethen	1	.	3	.	.	.	.	.	1	.	.	.	.	.	.	.	1	.	.	.	.
„ Mariahilf	.	.	.	.	.	.	.	.	.	.	.	.	.	.	.	.	.	.	.	.	48
„ Neubau	.	.	12	.	.	.	.	.	6	.	.	.	8	.	.	.	11	11	.	.	.
„ Josefstadt	4	2	16	.	.	2	.	.	.	.	.	.	11	.	.	.	4	4	.	.	.
„ Alsergrund	.	.	8	.	.	.	.	1	3	.	.	.	1	.	.	3	8	.	.	.	173
Wr. Neustadt, Stadt	.	.	1	.	.	1	.	.	.	.	.	.	.	.	.	.	1	.	.	.	102
Amstetten	.	.	1	.	.	.	.	.	.	.	.	.	.	.	.	2	.	.	.	.	48
Baden	.	.	3	.	.	.	.	.	.	.	.	.	2	.	.	.	4	4	.	.	84
Hernals	2	.	5	.	.	5	1	1	4	.	1	5	6	.	.	2	10	10	60	.	32
Krems	.	.	.	.	.	5	.	.	.	.	.	.	.	.	3	.	.	.	.	.	
Lilienfeld	.	.	.	.	.	.	2	.	.	.	.	.	.	.	.	.	.	.	.	.	38
Wr. Neustadt (Landb.)	.	.	5	.	.	.	2	1	.	.	.	1	.	.	.	.	.	.	.	.	346
St. Pölten	1	.	2	.	.	.	1	.	.	.	.	2	.	.	.	.	1	1	.	.	40
Summe	10	2	74	1	.	32	10	8	16	.	3	8	52	.	3	11	44	61	60	166	911
Oesterreich ob der Enns.																				
Linz, Stadt	.	.	.	.	.	.	.	3	.	.	.	.	9	.	.	9	4	.	.	.	.
Steyr „	.	.	.	.	.	.	.	.	1	.	.	.	3	.	.	3	1	.	.	.	.
Gmunden	.	.	4	.	.	.	.	2	.	.	.	1	.	.	.	4	2	.	.	.	249
Kirchdorf	.	.	.	.	.	.	.	.	.	.	.	.	.	.	.	.	.	.	.	.	
Perg	.	.	.	.	.	.	.	.	.	.	.	1	.	.	.	1	1	.	.	.	.
Steyr (Landb.)	.	.	.	.	.	.	.	1	.	.	.	3	.	.	.	.	1	.	.	.	39
Vöcklabruck	.	.	1	.	.	.	.	1	.	.	.	.	.	.	.	2	.	.	.	.	
Wels	.	.	1	.	.	.	.	.	1	.	.	.	2	.	.	.	2	.	.	.	70
Summe	.	.	6	.	.	.	.	7	2	.	.	5	14	.	.	19	11	.	.	.	358
Salzburg.																				
Salzburg, Stadt	.	.	.	.	.	.	.	2	3	.	.	7	4	.	.	5	7	15	.	.	.
Salzburg (Landb.)	.	.	.	.	.	.	.	4	.	.	.	.	.	.	.	.	3	.	.	.	.
Pongau	.	.	.	.	.	.	.	.	.	.	.	1	.	.	.	.	1	.	.	.	.
Zell am See	.	.	.	.	.	.	.	.	.	.	.	2	.	.	.	.	2	.	.	.	.
Summe	.	.	.	.	.	.	.	6	3	.	.	10	4	.	.	5	13	15	.	.	.
Steiermark.																				
Graz, Stadt	1	.	17	.	.	12	2	3	9	.	.	13	11	.	2	6	9	15	.	110	196
Marburg „	.	.	1	.	.	.	1	1	1	.	.	4	1	.	.	1	1	.	.	.	62
Birkfeld	.	.	8	.	.	.	.	.	.	.	.	.	.	.	.	.	.	.	.	.	180
Cilli (Landb.)								.	.	.	.	.	.	.	.	.	.	.	.	.	51
Deutschlandsberg	2	.	.	.	.	.	.	1	.	.	.	1	.	.	.	.	1	.	.	.	31
Gleisdorf	.	.	4	.	.	.	.	.	.	.	.	.	.	.	.	.	.	.	.	.	182
Graz (Landb.)	.	.	.	.	.	.	.	.	.	.	.	11	.	1	.	.	3	10	.	.	.

esuch

lche die Schule bis zu Ende des Schuljahres besuchten

Darunter

		nach der Muttersprache						nach der Religion								nach dem Alter							
																unter		in dem schulpflichtigen Alter				über	
		utsche		Čechen		Ungarn		Andere		katholisch-lateinisch		evangelisch		griechisch-orientalisch		Israeliten		unter 6 J.		6 bis 12 J.		12 bis 14 J.		über 14 J.	
		Mädchen		Knaben	Mädchen	Knaben	Mädchen	Knaben	Mädchen	Knaben	Mädchen	Knaben	Mädchen	Knaben	Mädchen	Knaben	Mädchen	Knaben	Mädchen	Knaben	Mädchen	Knaben	Mädchen	Knaben	Mädchen
		583		.	3	.	.	.	13	.	227	.	83	.	1	.	188	.	18	.	331	.	106	.	44
		253		.	.	.	.	.	.	.	63	.	.	.	1	.	189	.	.	.	220	.	22	.	11
		149		.	.	.	.	.	.	.	125	.	5	.	.	.	19	.	3	.	125	.	12	.	9
		23		.	2	.	.	.	1	.	25	.	.	.	.	.	1	.	1	.	20	.	5	.	.
8		263		.	.	.	.	.	.	48	206	.	.	.	.	.	57	12	26	36	162	.	53	.	22
		465		.	4	.	.	.	2	.	426	.	9	.	.	.	36	.	31	.	348	.	89	.	3
		427		.	.	.	.	.	6	.	401	.	5	.	.	.	27	.	5	.	332	.	84	.	12
0		437		3	9	.	.	10	.	164	413	4	14	.	.	5	19	.	32	173	316	.	80	.	18
2		83		.	.	.	.	.	.	28	20	58	53	.	.	16	10	.	.	83	71	19	11	.	1
8		30		.	.	.	.	.	.	43	27	.	.	.	.	5	3	.	.	48	30	.	.	.	.
4		161		.	.	.	.	.	.	82	152	.	.	.	.	2	9	3	3	78	151	3	7	.	.
4		851		2	.	.	.	26	.	22	837	20	.	.	.	50	14	14	100	54	459	18	269	6	23
8		34		.	.	.	.	.	.	5	4	33	30	.	.	.	.	.	.	38	34	.	.	.	.
0		289		49	53	.	.	7	3	299	309	47	36	.	.	.	.	4	10	284	280	56	52	2	3
7		179		3	2	.	.	.	.	40	181	.	.	.	.	.	.	.	2	28	165	12	14	.	.
1		4127		57	73	.	.	[1]) 43	[1]) 25	731	3416	162	235	.	2	78	572	33	231	822	3044	108	804	8	146
		224		.	.	.	.	.	.	.	218	.	1	.	.	.	5	.	.	.	162	.	48	.	14
		26		.	.	.	.	.	.	.	24	.	2	.	.	.	.	.	.	.	17	.	3	.	6
9		798		.	.	.	.	.	.	.	561	249	237	.	.	.	.	.	.	215	663	33	135	1	.
		43		.	.	.	.	.	.	.	43	.	.	.	.	.	.	.	.	.	43	.	.	.	.
9		88		.	.	.	.	.	.	.	46	39	42	.	.	.	.	.	.	38	64	1	13	.	11
0		107		.	.	.	.	.	.	1	51	69	56	.	.	.	.	.	.	61	80	9	21	.	6
6		1286		.	.	.	.	.	.	1	943	357	338	.	.	.	5	.	.	314	1029	43	220	1	37
		312		.	.	.	2	.	.	.	309	.	5	.	.	.	.	.	.	.	195	.	59	.	60
		256		.	.	.	.	.	.	.	256	.	.	.	.	.	.	.	.	.	190	.	66	.	.
		73		.	.	.	.	.	.	.	73	.	.	.	.	.	.	.	.	.	60	.	13	.	.
		195		.	.	.	.	.	.	.	195	.	.	.	.	.	.	.	2	.	179	.	13	.	1
		836		.	.	.	2	.	.	.	833	.	5	.	.	.	.	.	2	.	624	.	151	.	61
6		1307	Slovenen	10	5	.	[2]) 2	.	14	192	1316	3	5	.	.	1	7	8	87	181	912	7	273	.	56
0		413		22	68	.	.	.	3	62	484	.	.					7	10	55	406	.	65	.	3
0		168		.	.	.	.	.	.	180	168	.	.	.	.	.	.	.	.	163	153	17	15	.	.
4		13		27	13	.	.	.	.	51	26	.	.					2	1	34	20	13	5	2	.
1		129		.	.	.	.	.	.	31	129	.	.					.	.	31	101	.	28	.	.
2		173		.	.	.	.	.	.	182	173	.	.	.	.	.	.	.	.	164	157	18	16	.	.
		100		.	6	.	[2]) 4	.	4	.	114	.	.	.	.	.	.	.	.	.	62	.	31	.	21

[1]) Ungarn. 12 Italiener, 1 Franzose, 25 Sonstige. [2]) Italienerinen.

Schulbezirke	Innerer Besta																									
	Bürgerschulen für					Allgemeine Volksschulen																				
	Knaben		Mädchen		beide Geschlechter	Knaben							Mädchen							beide Geschlechter					
	mit																									
	3	8	3	8	8	1	2	3	4	5	6	7	1	2	3	4	5	6	7	1	2	3	4	5	6
	Classen																									
Hartberg	1	.	.	.	.	.	.	.	.	.	.	.	.	.	.	.	.	.	.	.	.	.	.	.	.	
Judenburg	.	.	.	.	.	.	.	.	.	.	.	.	1	.	.	.	.	.	.	.	.	1	.	.	.	
Leoben	.	.	.	.	.	.	.	.	.	.	.	.	.	.	.	.	.	1	.	.	1	.	.	.	.	
Lichtenwald	.	.	.	.	.	.	.	.	.	.	.	.	.	.	.	.	.	.	.	1	.	.	.	.	.	
Liezen	.	.	.	.	.	.	.	.	.	.	.	.	.	.	.	.	.	.	.	1	.	.	.	.	.	
Mahrenberg	.	.	.	.	.	.	.	.	.	.	.	.	.	.	.	.	.	.	.	1	.	.	.	.	.	
St. Marein	.	.	.	.	.	.	.	.	.	.	.	.	.	.	.	.	.	.	.	1	.	.	.	.	.	
Mariazell	.	.	.	.	.	.	.	.	.	.	.	.	.	.	.	.	.	.	.	5	1	.	.	.	.	
Neumarkt	.	.	.	.	.	.	.	.	.	.	.	.	.	.	.	.	.	.	.	2	.	.	.	.	.	
Pettau	.	.	.	.	.	.	.	.	.	.	.	.	.	2	.	.	.	.	.	.	.	.	.	.	.	
Schladming	.	.	.	.	.	.	.	.	.	.	.	.	.	.	.	.	.	.	.	2	.	.	.	.	.	
Tüffer	.	.	.	.	.	.	.	.	.	.	.	.	.	.	.	.	.	.	.	4	.	.	.	.	.	
Vorau	.	.	.	.	.	.	.	.	.	.	.	.	.	.	.	.	.	.	.	.	.	.	.	1	.	
Weiz	.	.	.	.	.	.	.	.	.	.	.	.	.	.	.	.	.	.	.	5	.	.	.	.	.	
Wildon	.	.	.	.	.	.	.	.	.	.	.	.	.	.	1	.	.	.	.	.	.	.	.	.	.	
Summe	1	.	.	1	.	.	1	1	.	1	.	.	2	4	2	3	4	2	2	37	3	1	2	.	
Kärnten.																									
Klagenfurt, Stadt	.	.	.	.	.	.	.	.	.	.	.	.	.	1	.	.	.	1	.	.	.	.	.	.	
Feldkirchen	.	.	.	.	.	.	.	.	.	.	.	.	.	.	.	.	.	.	.	2	.	.	.	.	
Hermagor	.	.	.	.	.	.	.	.	.	.	.	.	.	.	.	.	.	.	.	6	.	.	.	.	
Klagenfurt (Landb.)	.	.	.	.	.	.	.	.	.	.	.	.	.	.	.	.	.	.	.	2	.	.	.	.	
Spittal	.	.	.	.	.	.	.	.	.	.	.	.	.	.	.	.	.	.	.	2	.	.	.	.	
St. Veit	.	.	.	.	.	.	.	.	.	.	.	.	.	.	.	1	.	.	.	.	.	.	.	.	
Völkermarkt	.	.	.	.	.	.	.	.	.	.	.	.	.	.	.	.	.	.	.	1	.	.	.	.	
Villach	.	.	.	.	.	.	.	.	.	.	.	.	.	.	.	.	.	.	.	4	.	.	.	.	
Wolfsberg	.	.	.	.	.	.	.	.	.	.	.	.	.	1	.	.	.	.	.	.	.	.	.	.	
Summe	.	.	.	.	.	.	.	.	.	.	.	.	.	2	.	1	.	1	.	17	.	.	.	.	
Krain.																									
Laibach, Stadt	.	.	.	.	.	.	.	.	.	.	.	.	.	.	.	.	.	.	.	1	.	.	.	.	
Adelsberg	.	.	.	.	.	.	.	.	.	.	.	.	1	.	.	.	.	.	.	.	.	.	.	.	
Gottschee	.	.	.	.	.	.	.	.	.	.	.	.	.	.	.	.	.	.	.	3	.	.	.	.	
Gurkfeld	.	.	.	.	.	.	.	.	.	.	.	.	.	.	.	.	.	.	.	.	1	.	.	.	
Laibach (Landb.)	.	.	.	.	.	.	.	.	.	.	.	.	.	.	.	.	.	.	.	.	3	.	.	.	
Loitsch	.	.	.	.	.	.	.	.	.	.	.	.	.	.	.	.	.	.	.	2	.	.	.	.	
Rudolfswerth	.	.	.	.	.	.	.	.	.	.	.	.	1	.	.	.	.	.	.	5	.	.	.	.	
Stein	.	.	.	.	.	.	.	.	.	.	.	.	.	.	.	.	.	.	.	3	.	.	.	.	
Summe	.	.	.	.	.	.	.	.	.	.	.	.	2	.	.	.	.	.	.	14	4	.	.	.	
Triest.																									
Triest s. Gebiet	.	.	.	.	.	.	.	3	10	1	.	.	.	1	12	4	4	1	.	.	.	.	.	.	
Görz-Gradisca.																									
Görz Stadt	.	.	.	.	.	2	.	.	.	.	.	.	4	1	.	.	.	1	.	.	.	1	.	.	
Görz (Landb.)	.	.	.	.	.	.	.	.	.	.	.	.	1	.	.	.	.	.	.	.	.	.	.	.	
Summe	.	.	.	.	.	2	.	.	.	.	.	.	5	1	.	.	.	1	.	.	.	1	.	.	

Bezirkshauptmannschaften	Städte mit eigenem Statute	Städte mit geordnetem Gemeinderathe	Städte mit Magistrat	Summe	In Ansehung der Sprachen wird der Unterricht ertheilt: slovenisch	deutsch-slovenisch	polnisch	Der Unterricht erstreckt sich noch auf folgende Gegenstände: Landwirthschaft	Obstbaumzucht	Bienenzucht	Seidenbau	Sprachen: andere Landessprachen	französisch	italienisch	englisch	deutsch	Mit der Schule verbunden: Kinderbewahranstalt	Kindergarten	Wiederholungsunterricht	landwirthschaftliche Fortbildungskurse	gewerbliche Fortbildungskurse	Lehrpersonale: Stand des männlichen definitiv angestellten Lehrpersonales am Ende des Schuljahres: Directoren: Weltgeistliche	Ordensgeistliche	Weltliche	Oberlehrer mit der Befähigung für allgemeine Volksschulen: Weltgeistliche	Ordensgeistliche	Weltliche	Oberlehrer mit der Befähigung für Bürgerschulen: Weltgeistliche	Ordensgeistliche	Weltliche
1	.	.	.	.	.	.	.	.	.	.	.	.	.	.	.	.	.	.	.	.	.	.	.	.	1	.	.	.	.	.	1
2	.	.	.	.	.	.	.	.	.	.	.	.	1	.	.	.	.	.	.	.	.	.	.	.	.	.	.	.	.	.	.
2	.	.	.	.	.	1	.	.	.	.	.	.	1	1	.	.	.	.	1	.	.	.	.	.	.	.	.	.	.	.	.
1	.	.	.	.	.	.	.	.	.	.	.	.	.	.	.	.	.	.	.	.	.	.	.	.	.	.	.	.	.	.	.
.	.	.	.	.	.	1	.	.	.	.	.	.	.	.	.	.	.	.	.	.	.	.	.	.	.	.	.	.	.	.	.
6	.	.	.	.	.	.	.	.	.	.	.	.	.	.	.	.	.	.	.	.	.	.	.	.	1	.	.	.	.	.	.
2	.	.	.	.	.	.	.	.	.	.	.	.	.	.	.	.	.	.	2	.	.	.	.	.	.	.	.	.	.	.	.
2	.	.	.	.	.	.	.	.	.	.	.	.	.	2	.	.	.	.	.	.	.	.	.	.	.	.	.	.	.	.	.
2	.	.	.	.	.	.	.	.	.	.	.	.	.	.	.	.	.	.	.	.	.	.	.	.	.	.	.	.	.	.	.
1	1	3	.	2	2	2	2	.	.	.	.	.	.	.	.	.	.	.	.	.	.	.	.	.	.	.	.	.	.	.	.
1	.	.	.	.	.	.	.	.	.	.	.	.	.	.	.	.	.	.	.	.	.	.	.	.	1	.	.	.	.	.	.
5	.	.	.	.	.	.	.	.	.	.	.	.	.	.	.	.	.	.	.	.	.	.	.	.	.	.	.	.	.	.	.
1	.	.	.	.	.	.	.	.	.	.	.	.	.	.	.	.	.	.	1	.	.	.	.	.	.	.	.	.	.	.	.
38	2	7	.	4	4	2	3	.	16	4	3	.	1	.	6	1	1	1	2	3	.	.	2	.	.	1
2	.	.	.	.	.	.	.	.	2	2	1	.	.	.	.	.	.	.	.	.	.	.	.	.	.	.	.	.	.	.	.
2	.	.	.	.	.	.	.	.	.	.	.	.	.	.	1	.	.	.	.	.	.	.	.	.	.	.	.	.	.	.	.
6	.	.	.	.	2	.	.	.	.	.	.	.	.	.	6	.	.	.	.	.	.	.	.	.	.	.	.	.	.	.	.
1	.	1	.	1	2	.	.	.	.	.	.	.	.	.	1	1	.	.	.	.	.	.	.	.	.	.	.	.	.	.	.
2	.	.	.	.	.	.	.	.	.	.	.	.	.	.	2	.	.	.	.	.	.	.	.	.	.	.	.	.	.	.	.
1	.	.	.	.	.	.	.	.	.	.	.	.	.	.	1	.	.	.	.	.	.	.	.	.	.	.	.	.	.	.	.
1	.	.	.	.	.	.	.	.	.	.	.	.	.	.	.	.	.	.	.	.	.	.	.	.	.	.	.	.	.	.	.
4	.	.	.	.	2	1	.	.	.	.	.	.	.	.	3	.	.	.	.	.	.	.	.	.	.	.	.	.	.	.	.
1	.	.	.	.	.	.	.	.	.	.	.	.	.	.	.	.	.	.	.	.	.	.	.	.	.	.	.	.	.	.	.
10	.	1	.	1	6	1	.	.	2	2	1	.	.	.	14	1	.	.	.	.	.	.	.	.	.	.	.	.	.	.	.
.	1	.	.	.	.	.	.	.	.	.	.	.	.	.	.	.	.	.	.	.	.	.	.	.	.	.	.	.	.	.	.
2	.	1	.	.	.	.	.	1	.	1	.	.	.	.	.	.	.	.	.	.	.	.	.	.	.	.	.	.	.	.	.
.	.	.	.	.	.	.	.	.	.	.	.	.	.	.	.	.	.	.	.	.	.	.	.	.	.	.	.	.	.	.	.
.	.	1	.	.	1	.	.	.	.	.	.	.	.	.	.	.	.	.	.	.	.	.	.	.	.	.	.	.	.	.	.
.	3	.	.	.	.	.	.	.	.	.	.	.	.	.	.	.	.	.	.	.	.	.	.	.	.	.	.	.	.	.	.
.	2	.	.	.	.	.	.	.	.	.	.	.	.	.	2	.	.	.	.	.	.	.	.	.	.	.	.	.	.	.	.
1	5	.	.	.	.	.	.	.	1	.	.	.	.	.	3	.	.	.	.	.	.	.	.	.	.	.	.	.	.	.	.
.	3	.	.	.	.	.	.	.	.	.	.	.	.	.	.	.	.	.	.	.	.	.	.	.	.	.	.	.	.	.	.
4	14	2	.	.	1	.	.	1	1	1	.	.	.	.	5	.	.	.	.	.	.	.	.	.	.	.	.	.	.	.	.
3	1	[1]) 30	[2]) 2	.	.	.	.	34	19	.		.	.	.	2	.	.	.	.	2	.	.	.	.	.	.
1	.	[1]) 8	.	.	.	.	.	.	2	.	.	5	.	.	.	.	.	1	.	.	.	.	.	.	.	.	.
.	.	.	[3]) 1	.	.	.	.	.	.	.	.	1	.	.	.	.	.	.	.	.	.	.	.	.	.	.	.
.	8	1	.	.	.	.	.	.	2	.	.	6	.	.	.	.	.	1	.	.	.	.	.	.	.	.	.

[1]) Slovenisch. [2]) Griechisch. [3]) Italienisch-slovenisch.

Schulbezirke	Lehrpersonale																	Schu		
	Stand des männlichen definitiv angestellten Lehrpersonales am Ende des Schuljahres							Stand des weiblichen definitiv angestellten Lehrpersonales am Ende des Schuljahres										Zahl der Kin		
	Lehrer mit der Befähigung für							Oberlehrerinen				Lehrerinen						an den Bürgerschulen		an de allgemei Volkssch
	allgemeine Volksschulen			Bürgerschulen				mit der Befähigung für												
	Weltgeistliche	Ordensgeistliche	Weltliche	Weltgeistliche	Ordensgeistliche	Weltliche	Unterlehrer	allgemeine Volksschulen		Bürgerschulen		allgemeine Volksschulen		Bürgerschulen		Unterlehrerinen	Industrial-Lehrerinen	Sonstige Nebenlehrer und Nebenlehrerinen	Knaben	Mädchen	Knaben
								Nonnen	Weltliche	Nonnen	Weltliche	Nonnen	Weltliche	Nonnen	Weltliche						
Hartberg	.	.	.	.	.	1	.	.	.	.	.	.	.	.	.	.	.	.	11	.	.
Judenburg	.	.	1	.	.	.	.	.	.	.	.	.	1	.	.	.	.	1	.	.	116
Leoben	.	.	1	.	.	.	1	.	.	.	.	.	2	.	.	.	.	3	.	.	100
Lichtenwald	1	.	.	.	.	.	.	.	.	.	.	.	.	.	.	.	.	1	.	.	21
Liezen	.	.	1	.	.	.	.	.	.	.	.	.	.	.	.	.	.	.	.	.	20
Mahrenberg																.	.	.	.	.	.
St. Marein																.	.	.	.	.	40
Mariazell	.	.	4	.	.	.	.	.	.	.	.	.	.	.	.	.	.	.	.	.	280
Neumarkt																.	.	.	.	.	23
Pettau	.	.	.	.	.	.	.	.	2	.	.	.	2	.	.	.	.	.	.	.	.
Schladming	.	.	2	.	.	.	.	.	.	.	.	.	.	.	.	.	.	.	.	.	45
Tüffer	.	.	4	.	.	.	.	.	.	.	.	.	.	.	.	.	.	.	.	.	176
Vorau	.	.	3	.	.	.	1	.	.	.	.	.	.	.	.	.	.	.	.	.	141
Weiz	.	.	5	.	.	.	.	.	.	.	.	.	.	.	.	.	.	.	.	.	132
Wildon	.	.	.	.	.	.	.	.	.	.	.	2	.	.	.	1	1	.	.	.	.
Summe	4	.	51	.	.	13	5	5	12	.	.	31	17	1	2	8	15	30	11	110	1796
Kärnten.																					
Klagenfurt, Stadt																					
Feldkirchen	.	.	.	.	.	.	.	.	.	.	.	.	.	.	.	.	.	.	.	.	40
Hermagor	.	.	1	.	.	.	.	.	.	.	.	.	.	.	.	.	.	.	.	.	97
Klagenfurt (Landb.)	.	.	5	.	.	.	.	.	.	.	.	.	.	.	.	.	.	.	.	.	81
Spittal	.	.	2	.	.	.	.	.	.	.	.	.	.	.	.	.	.	.	.	.	114
St. Veit	.	.	2	.	.	.	.	.	.	.	.	.	.	.	.	.	.	.	.	.	.
Völkermarkt	.	.	.	.	.	.	.	1	.	.	.	3	.	.	.	1	.	.	.	.	.
Villach	.	.	.	.	.	.	.	.	.	.	.	.	.	.	.	.	.	.	.	.	65
Wolfsberg	.	.	3	.	.	1	.	.	.	.	.	.	.	.	.	.	.	.	.	.	.
Summe	.	.	13	.	.	1	.	1	.	.	.	3	.	.	.	1	.	.	.	.	397
Krain.																					
Laibach, Stadt	.	.	1	.	.	.	.	.	.	.	.	.	.	.	.	1	.	.	.	.	77
Adelsberg	.	.	.	.	.	.	.	.	.	.	.	.	1	.	.	.	1	.	.	.	.
Gottschee								.	.	.	.	.	.	.	.	.	.	3			
Gurkfeld	.	.	1	.	.	.	.	.	.	.	.	.	.	.	.	.	.	.	.	.	18
Laibach (Landb.)	3	.	.	.	.	.	.	.	.	.	.	.	.	.	.	.	.	.	.	.	87
Loitsch	2	.	.	.	.	.	.	.	.	.	.	.	.	.	.	.	.	.	.	.	142
Rudolfswerth	1	.	4	.	.	.	.	.	.	.	.	.	1	.	.	.	.	.	.	.	194
Stein	2	.	1	.	.	.	.	.	.	.	.	.	.	.	.	.	.	.	.	.	62
Summe	8	.	7	.	.	.	.	.	.	.	.	.	2	.	.	1	1	3	.	.	580
Triest.																					
Triest s. Gebiet	2	.	48	.	.	.	4	.	.	.	.	.	40	.	.	.	.	56	.	.	836
Görz-Gradisca.																					
Görz, Stadt	.	.	4	.	.	.	.	.	.	1	.	5	4	.	.	4	.	4	.	.	50
Görz (Landb.)	.	.	.	.	.	.	.	.	.	.	.	.	1	.	.	.	.	1	.	.	.
Summe	.	.	4	.	.	.	.	.	.	1	.	5	5		.	4	.	5	.	.	

esuch

she die Schule bis zu Ende des Schuljahres besuchten

Darunter

	nach der Muttersprache						nach der Religion								nach dem Alter							
															unter		in dem schulpflichtigen Alter				über	
		Slovenen		Italiener		Andere	katholisch-lateinisch		evangelisch		griechisch-orientalisch		Israeliten		unter 6 J.		6 bis 12 J.		12 bis 14 J.		über 14 J.	
	Mädchen	Knaben	Mädchen	Knaben	Mädchen	Knaben	Knaben	Mädchen	Knaben	Mädchen	Knaben	Mädchen	Knaben	Mädchen	Knaben	Mädchen	Knaben	Mädchen	Knaben	Mädchen	Knaben	Mädchen
	.	.	.	.	.	.	11	.	.	.	.	.	.	.	.	.	8	.	3	.	.	.
	138	1	1	.	.	2	115	132	1	1	.	.	.	.	.	1	87	121	19	11	.	.
	65	17	17	.	.	10	100	94	.	.	.	.	.	.	.	.	100	92	.	.	.	2
	.	21	29	.	.	.	21	29	.	.	.	.	.	.	.	.	21	29	.	.	.	.
	15	.	.	.	.	.	20	14	.	1	.	.	.	.	.	.	18	15	2	.	.	.
	.	40	39	.	.	.	40	39	.	.	.	.	.	.	.	.	33	28	6	9	.	2
	255	.	.	.	.	.	278	255	2	.	.	.	.	.	.	2	271	243	9	10	.	.
	23	.	.	.	.	.	23	23	.	.	.	.	.	.	.	.	23	23	.	.	.	.
	90	.	.	.	.	.	.	90	.	.	.	.	.	.	.	19	.	27	.	17	.	27
	41	.	.	.	.	.	1	.	44	41	.	.	.	.	.	.	44	36	1	5	.	.
	25	144	114	.	.	.	176	139	.	.	.	.	.	.	5	4	159	126	12	9	.	.
	126	.	.	.	.	.	141	126	.	.	.	.	.	.	.	.	134	125	7	1	.	.
	123	.	.	.	.	.	132	123	.	.	.	.	.	.	.	.	130	122	2	1	.	.
	155	.	.	.	.	.	.	155	.	.	.	.	.	.	.	.	.	146	.	9	.	.
	3349	282	292	.	6	12	37	1756	3629	50	48	.	.	1	7	22	124	1666	2944	116	505	3	111
	37	.	.	.	.	3	.	9	5	31	32	.	.	.	.	.	.	38	34	1	1	1	2
	82	.	.	.	.	.	.	2	1	95	81	.	.	.	.	.	.	95	80	2	2	.	.
	3	76	76	.	.	.	.	81	79	.	.	.	.	.	.	.	.	73	77	8	2	.	.
	96	.	.	.	.	.	.	7	5	107	91	.	.	.	.	1	.	96	85	17	11	.	.
	156	.	.	.	.		.	.	156	.	.	.	.	.	.	.	3	.	130	.	23	.	.
	.	.	.	.	.	.	.	.	.	.	.	.	.	.	.	.	.	.	.	.	.	.	.
	61	2	.	.	.	.	.	14	15	51	46	.	.	.	.	.	.	62	57	3	4	.	.
	.	.	.	.	.	.	.	.	.	.	.	.	.	.	.	.	.	.	.	.	.	.	.
	435	78	76	.	.	3	.	113	261	284	250	.	.	.	.	1	3	364	463	31	43	1	2
	11	67	85	.	.	.	.	77	95	.	1	.	.	.	.	43	19	34	77	.	.	.	.
	.	.	30	.	.	.	.	.	30	.	.	.	.	.	.	.	.	.	25	.	5	.	.
	4	16	7	.	.	.	.	18	11	.	.	.	.	.	.	.	.	18	11	.	.	.	.
	.	87	76	.	.	.	.	87	76	.	.	.	.	.	.	.	.	87	76	.	.	.	.
	.	142	154	.	.	.	.	142	154	.	.	.	.	.	.	.	.	101	102	39	49	2	3
	2	194	179	.	.	.	.	194	181	.	.	.	.	.	.	.	.	194	179	.	2	.	.
	.	62	57	.	.	.	.	62	57	.	.	.	.	.	.	.	.	62	57	.	.	.	.
	17	568	588	.	.	.	.	580	604	.	1	.	.	.	.	43	19	496	527	39	56	2	3
	132	24	4	641	557	22	12	494	472	116	110	100	51	126	72	4	8	668	543	127	128	37	26
	30	.	7	36	170	.	.	40	182	10	17	.	.	.	8	1	4	48	134	1	40	.	29
	3	.	19	.	2	.	.	.	23	.	1	.	.	.	.	.	.	.	17	.	5	.	2
	33	.	26	36	172	.	.	40	205	10	18	.	.	.	8	1	4	48	151	1	45	.	31

Schulbezirke	Innerer Besta																								
	Bürgerschulen für					Allgemeine Volksschulen																			
	Knaben		Mädchen		beide Geschlechter	Knaben							Mädchen							beide Geschlechter					
	mit																								
	3	8	3	8	8	1	2	3	4	5	6	7	1	2	3	4	5	6	7	1	2	3	4	5	
	Classen																								
Istrien.																									
Lussin	.	.	.	.	.	.	.	.	.	.	.	.	.	.	2	.	.	.	.	.	.	.	.	.	
Parenzo	.	.	.	.	.	1	.	.	.	.	.	.	1	.	.	.	.	.	.	.	.	.	.	.	
Summe	.	.	.	.	.	1	.	.	.	.	.	.	1	.	2	.	.	.	.	.	.	.	.	.	
Tirol.																									
Innsbruck, Stadt	.	.	.	.	.	.	.	.	2	.	.	.	.	1	.	.	.	.	.	.	.	.	.	.	
Trient, „	.	.	.	.	.	2	.	.	.	.	.	.	7	.	.	.	.	.	.	3	.	.	.	.	
Botzen (Landb.)	.	.	.	.	.	.	.	.	.	.	.	.	.	.	.	.	.	.	.	4	.	.	.	.	
Innsbruck „	.	.	.	.	.	.	.	.	.	.	.	.	.	.	1	.	.	1	.	.	.	.	.	.	
Kufstein	.	.	.	.	.																				
Meran	.	.	.	.	.	.	.	1	.	.	.	.	.	1	.	.	.	.	.	.	.	.	.	.	
Riva	.	.	.	.	.	2	.	.	.												.	.	.	.	
Trient (Landb.)	.	.	.	.	.	.	.	.	.	.	.	.	.	.	.	.	.	.	.	3	.	1	.	.	
Summe	.	.	.	.	.	4	.	1	2	.	.	.	7	2	1	.	.	1	.	10	.	1	.	.	
Vorarlberg.																									
Feldkirch-Dornbirn	.	.	.	.	.	.	.	.	.	.	.	.	1	.	.	1	.	.	.	.	.	.	.	.	
Böhmen.																									
Prag, Stadt [1]	.	.	.	.	.	1	1	.	1	.	.	.	2	.	2	5	1	1	1	.	.	.	.	.	
Budweis „	.	.	.	.	.	.	.	.	1	.	.	.	.	1	.	.	.	.	.	3	.	.	.	.	
Eger „	.	.	.	.	.	.	.	.	.	.	.	.	.	.	1	.	1	.	.	.	.	.	.	.	
Reichenberg „	.	.	.	.	.	.	.	.	.	.	.	.	.	.	1	.	.	.	.	.	1	2	.	.	
Aussig	.	.	.	.	.	.	.	.	.	.	.	.	.	.	.	.	.	.	.	.	2	.	.	.	
Beneschau	.	.	.	.	.	.	1	.	.	.	.	.	.	.	.	.	.	.	.	4	.	.	.	.	
Bischofteinitz	.	.	.	.	.	.	.	.	.	.	.	.	.	.	.	.	.	.	.	2	.	.	.	.	
Blatna	.	.	.	.	.	.	.	.	.	.	.	.	.	.	.	.	.	.	.	.	1	.	.	.	
Böhmisch-Brod	.	.	.	.	.	.	.	.	.	.	.	.	1	.	.	.	.	.	.	2	.	.	.	.	
Brüx	.	.	.	.	.	.	.	.	.	.	.	.	.	.	.	.	.	.	.	2	.	.	.	.	
Budweis (Landb.)	.	.	.	.	.	.	.	.	.	.	.	.	.	.	.	.	.	.	.	1	.	.	.	.	
Časlau	.	.	.	.	.	.	.	.	.	.	.	.	.	.	.	.	.	.	.	5	1	.	1	.	
Chotěboř	.	.	.	.	.	.	.	.	.	.	.	.	.	.	.	.	.	.	.	2	.	.	.	.	
Chrudim	.	.	.	.	.	.	.	.	.	.	.	.	.	.	.	.	.	.	.	1	.	.	.	.	
Dauba	.	.	.	.	.	.	.	.	.	.	.	.	.	.	.	.	.	.	.	1	.	.	.	.	
Eger (Landb.)	.	.	.	.	.	.	.	.	.	.	.	.	.	.	.	.	.	.	.	.	1	.	.	.	
Falkenau	.	.	.	.	.	.	.	.	.	.	.	.	1	.	.	.	.	.	.	1	.	.	.	.	
Friedland	.	.	.	.	.	.	.	.	.	.	.	.	.	.	.	.	.	.	.	2	.	.	.	.	
Hohenelbe	.	.	.	.	.	.	.	.	.	.	.	.	.	.	.	.	.	.	.	1	.	.	.	.	
Hohenmauth	.	.	.	.	.	.	.	.	.	.	.	.	.	.	.	.	.	.	.	4	.	.	.	.	
Hořovic	.	.	.	.	.	2	.	.	.	.	.	.	2	.	.	.	.	.	.	3	.	.	.	.	
Joachimsthal	.	.	.	.	.	.	.	.	.	.	.	.	1	.	.	.	.	.	.	.	.	.	.	.	
Jungbunzlau	.	.	.	.	.	.	.	.	.	.	.	.	.	.	.	.	.	.	.	.	1	.	.	.	
Kaaden	.	.	.	.	.	.	.	.	.	.	.	.	.	1	.	.	.	.	.	1	.	.	.	.	
Karlsbad	.	.	.	.	.	.	.	.	.	.	.	.	.	.	.	.	.	.	.	.	1	.	.	.	
Karolinenthal	.	.	.	.	.	.	.	.	1	.	.	.	.	.	.	1	.	.	.	2	2	.	.	.	
Klattau	.	.	.	.	.	.	.	.	.	.	.	.	1	1	.	.	.	.	.	.	.	.	.	.	
Kolin	.	.	.	.	.	.	.	.	.	.	.	.	1	.	.	.	.	.	.	2	.	1	.	.	
Komotau	.	.	.	.	.	.	.	.	.	.	.	.	.	.	.	.	1	.	.	.	.	.	.	.	

[1] Von 8 Schulen das Lehrpersonale nicht nachgewiesen.

er Volksschulen

Lehrpersonale

In Ansehung f. Sprachen wird der Unterricht ertheilt	Mit der Schule verbunden		Der Unterricht erstreckt sich noch auf folgende Gegenstände		Stand des männlichen definitiv angestellten Lehrpersonales am Ende des Schuljahres			
italienisch	Kinderbewahranstalt		Sprachen	italienisch	Weltgeistliche	Directoren		
böhmisch	Kindergarten			böhmisch	Ordensgeistliche			
deutsch-böhmisch	Wiederholungsunterricht			deutsch-böhmisch	Weltliche			
Landwirthschaft	Fortbildungskurse	landwirthschaftliche		Landwirthschaft	Weltgeistliche	Oberlehrer mit der Befähigung für allgemeine Volksschulen		
Obstbaumzucht		gewerbliche		Obstbaumzucht	Ordensgeistliche			
Bienenzucht				Bienenzucht	Weltliche			
Seidenbau				Seidenbau	Weltgeistliche		Oberlehrer mit der Befähigung für Bürgerschulen	
andere Landessprachen				andere Landessprachen	Ordensgeistliche			
französisch				französisch	Weltliche			
italienisch				italienisch				
englisch				englisch				
andere				andere				
17	4	15	16	53	3	1	1	1
.	.	.	.	.	.	.	.	.
.	.	.	.	2	.	.	.	.
.	.	.	.	.	.	.	.	.
.	.	.	.	.	.	.	.	.
.	.	.	.	.	.	.	.	.
.	.	.	.	.	.	.	.	.
.	.	.	.	.	.	.	.	.
7	.	.	.	13	.	.	.	.
9	.	.	.	10	.	.	.	.
4	.	.	.	4	.	.	.	.
2	.	.	.	2	.	.	.	.
2	.	.	.	1	.	.	.	.
1	.	.	.	.	.	.	.	.
1	.	.	.	.	.	.	.	.
1	.	.	.	.	.	.	.	.
.	.	.	.	.	.	.	.	.
.	.	.	.	.	.	.	.	.
.	.	.	.	.	.	.	.	.
1	.	.	.	.	.	.	.	.
.	.	.	.	.	.	.	.	.
1	.	.	.	.	.	.	.	.
.	.	.	.	.	.	.	.	.
1	.	.	.	.	.	.	.	.
.	.	.	.	.	.	.	.	.
.	.	.	.	.	.	.	.	.
1	.	.	.	.	.	.	.	.

Schulbezirke	Lehrpersonale																		Schu		
	Stand des männlichen definitiv angestellten Lehrpersonales am Ende des Schuljahres							Stand des weiblichen definitiv angestellten Lehrpersonales am Ende des Schuljahres											Zahl der Kin		
	Lehrer mit der Befähigung für							Oberlehrerinen mit der Befähigung für				Lehrerinen mit der Befähigung für							an den Bürger-schulen		an d allgeme Volksse
	allgemeine Volksschulen			Bürgerschulen				allgemeine Volksschulen		Bürgerschulen		allgemeine Volksschulen		Bürgerschulen							
	Weltgeistliche	Ordensgeistliche	Weltliche	Weltgeistliche	Ordensgeistliche	Weltliche	Unterlehrer	Nonnen	Weltliche	Nonnen	Weltliche	Nonnen	Weltliche	Nonnen	Weltliche	Unterlehrerinen	Industrial-Lehrerinen	Sonstige Nebenlehrer und Nebenlehrerinen	Knaben	Mädchen	Knaben
Istrien [1].																					
Lussin																					
Parenzo																					
Summe																					
Tirol.																					
Innsbruck, Stadt	.	.	1	.	.	.	.	1	.	.	.	1	.	.	.	.	2	2	.	.	62
Trient, „	.	.	.	.	.	.	2	.	.	.	.	1	7	.	.	12	.	.	.	.	95
Botzen (Landb.)	.	.	1	.	.	.	.	.	.	.	.	.	2	.	.	.	.	.	.	.	34
Innsbruck „	.	.	.	.	.	.	.	2	.	.	.	7	.	.	.	.	1	13	.	.	.
Kufstein																					
Meran	.	.	2	.	.	2	.	.	1	.	.	.	.	.	.	.	1	1	.	.	12
Riva	2	.	.	.	.	.	.	.	.	.	.	.	.	.	.	.	.	.	.	.	22
Trient (Landb.)	1	.	1	.	.	.	.	.	.	.	.	.	2	.	.	.	.	.	.	.	67
Summe	3	.	5	.	.	2	2	3	1	.	.	9	11	.	.	12	4	16	.	.	292
Vorarlberg.																					
Feldkirch-Dornbirn	.	.	.	.	.	.	.	.	2	.	.	.	2	.	.	.	2	.	.	.	.
Böhmen.																					
Prag, Stadt	.	.	5	.	.	1	.	.	6	.	.	.	3	.	.	.	.	18	.	.	97
Budweis „																			.	.	290
Eger „																					
Reichenberg „	.	.	1	.	.	1	1	.	2	.	.	.	1	.	.	3	.	2	.	.	99
Aussig	.	.	.	.	.	2	.	.	.	.	.	.	.	.	.	.	.	.	.	.	166
Beneschau	.	2	4	.	.	.	.	.	.	.	.	.	.	.	.	.	.	.	.	.	241
Bischofteinitz	.	.	2	.	.	.	.	.	.	.	.	.	.	.	.	.	.	.	.	.	10
Blatna	.	.	1	.	.	.	1	.	.	.	.	.	.	.	.	.	.	.	.	.	21
Böhmisch-Brod	.	.	2	.	.	.	.	.	.	.	.	.	1	.	.	.	.	.	.	.	47
Brüx	.	.	4	.	.	.	.	.	.	.	.	.	.	.	.	.	.	.	.	.	28
Budweis (Landb.)	.	.	1	.	.	.	.	.	.	.	.	.	.	.	.	.	.	.	.	.	
Časlau	.	.	10	.	.	.	1	.		.	.	.	.	.	.	.	.	.	.	.	377
Chotěboř	.	.	2	.	.	.	.	.	.	.	.	.	.	.	.	.	.	.	.	.	87
Chrudim	.	.	1	.	.	.	.	.	.	.	.	.	.	.	.	.	.	.	.	.	22
Dauba	.	.	1	.	.	.	.	.	.	.	.	.	.	.	.	.	.	.	.	.	22
Eger (Landb.)	.	.	2	.	.	.	.	.	.	.	.	.	.	.	.	.	.	.	.	.	92
Falkenau	.	.	1	.	.	.	.	.	.	.	.	.	1	.	.	.	.	.	.	.	7
Friedland	.	.	2	.	.	.	.	.	.	.	.	.	.	.	.	.	.	.	.	.	65
Hohenelbe	.	.	1	.	.	.	.	.	.	.	.	.	.	.	.	.	.	.	.	.	47
Hohenmauth	.	.	4	.	.	.	.	.	.	.	.	.	.	.	.	.	.	.	.	.	169
Hořovic																					
Joachimsthal	.	.	1	.	.	.	.	.	.	.	.	.	.	.	.	.	.	.	.	.	.
Jungbunzlau	.	.	1	.	.	.	.	.	.	.	.	.	.	.	.	.	.	.	.	.	18
Kaaden	.	.	.	.	.	.	.	1	.	.	2	.	.	.	.	.	.	.	.	.	20
Karlsbad	.	2	.	.	.	.	.	.	.	.	.	.	.	.	.	1	.	.	.	.	63
Karolinenthal	.	.	2	.	.	.	1	.	.	.	.	.	2	.	.	.	3	.	.	.	154
Klattau																					
Kolin	.	.	4	.	.	.	1	.	.	.	.	.	.	.	.	.	.	.	.	.	16
Komotau																					

[1]) Ueber das Lehrpersonale und den Schulbesuch mangeln die Daten.

...such

...he die Schule bis zu Ende des Schuljahres besuchten

	Darunter																					
	nach der Muttersprache						nach der Religion								nach dem Alter							
															unter		in				über	
															dem schulpflichtigen Alter							
	tsche		Čechen		Italiener		Andere		katholisch-lateinisch		evangelisch		griechisch-orientalisch		Israeliten		unter 6 J.		6 bis 12 J.		12 bis 14 J.		über 14 J.	
		Mädchen	Knaben	Mädchen	Knaben	Mädchen	Knaben	Mädchen	Knaben	Mädchen	Knaben	Mädchen	Knaben	Mädchen	Knaben	Mädchen	Knaben	Mädchen	Knaben	Mädchen	Knaben	Mädchen	Knaben	Mädchen
	50	.	.	2	.	.	.	62	50	.	.	.	.	.	.	.	.	56	50	2	.	4	.
	6	.	.	95	360	.	.	95	366	.	.	.	.	.	.	15	16	80	274	.	60	.	16
	19	.	.	.	.	.	.	34	19	.	.							34	19	.	.	.	.
	85	.	.	.	6	.	1	.	92	.	.	.	.	.	.	.	.	.	21	.	26	.	45
	4	.	.	.	.	2	6	7	2	[1]) 5	6	.	[2]) 2	.	.	.	.	7	8	1	2	4	.
	.	.	.	22	.	.	.	22	.	.	.	.	.	.	.	.	.	14	.	8	.	.	.
	.	.	.	67	73	.	.	67	73	.	.	.	.	.	.	67	73	.	.	.	.	.	.
	164	.	.	186	439	2	7	287	602	5	6	.	2	.	.	82	89	191	372	11	88	8	61
	56	.	.	.	.	.	1	.	57	.	.	.	.	.	.	.	.	.	40	.	16	.	1
	339	44	343	.	.	.	.	66	477	11	33	.	.	20	172	3	22	84	477	10	138	.	45
	25	116	17	.	.	.	.	232	28	58	14	.	.	.	.	10	2	265	37	15	3	.	.
	158	2	6	.	.	.	.	54	109	44	48	.	.	1	7	1	.	90	114	8	48	.	2
	167	.	.	.	.	.	.	129	137	36	30	.	.	1	.	.	.	146	158	18	9	2	.
	29	202	57	.	.	.	.	167	27	34	30	.	.	40	29	2	.	211	86	28	.	.	.
	5	.	.	.	.	.	.	5	4	.	.	.	.	5	1	.	.	10	5	.	.	.	.
	20	.	.	.	.	.	.	.	.	.	.	.	.	21	20	.		21	20	.	.	.	.
	7	39	46	.	.	.	.	2	16	37	26	.	.	8	11	1	2	39	35	7	16	.	.
	30	.	.	.	.	.	.	28	30	.	.	.	.	.	.	.	.	19	16	9	14	.	.
	80	270	248	.	.	.	.	1	9	269	238	.	.	107	81	6	.	334	307	37	21	.	.
	.	87	78	.	.	.	.	87	78	.	.	.	.	.	.	.	.	87	78	.	.	.	.
	.	22	5	.	.	.	.	20	5	.	.	.	.	2	.	3	.	16	3	3	2	.	.
	8	.	.	.	.	.	.	.	.	.	.	.	.	22	8	.	.	22	8	.	.	.	.
	106	.	.	.	.	.	.	.	.	92	106	.	.	.	.	.	.	84	99	8	7	.	.
	9	.	.	.	.	.	.	.	.	.	.	.	.	7	9	.	.	7	9	.	.	.	.
	57	.	.	.	.	.	.	2	3	63	54	.	.	.	.	.	.	63	57	2	.	.	.
	32	.	1	.	.	.	.	.	2	47	31	.	.	.	.	.	.	47	33	.	.	.	.
	.	169	154	.	.	.	.	13	10	145	135	.	.	11	9	15	14	130	126	24	14	.	.
	51	.	.	.	.	.	.	.	51	.	.	.	.	.	.	.	.	.	.	.	51	.	.
	8	11	14	.	.	.	.	10	12	1	2	.	.	7	8	.	.	18	22	.	.	.	.
	82	.	.	.	.	.	.	20	82	.	.	.	.	.	.	4	11	16	71	.	.	.	.
	.	.	.	.	.	.	.	62	.	.	.	.	.	1	.	.	.	62	.	1	.	.	.
	131	26	37	.	.	.	.	48	60	106	108	.	.	.	.	4	4	132	143	18	20	.	1
	119	63	83	.	.	.	.	.	30	63	83	.	.	100	89	11	5	152	197	.	.	.	.

...ster 2 anglikanisch. [2]) Griechisch-katholisch.

Schulbezirke	Innerer Besta																								
	Bürgerschulen für					Allgemeine Volksschulen																			
	Knaben		Mädchen		beide Geschlechter	Knaben							Mädchen							beide Geschlechter					
	mit																								
	3	8	3	8	8	1	2	3	4	5	6	7	1	2	3	4	5	6	7	1	2	3	4	5	
	Classen																								
Königgrätz	.	.	.	.	.	.	.	.	.	.	.	.	.	1	.	.	.	.	.	1	1	1	.	.	
Königinhof	.	.	.	.	.	.	.	.	.	.	.	.	.	.	.	.	.	.	.	1	.	.	.	.	
Krumau	.	.	.	.	.	.	.	.	.	.	.	.	.	1	.	.	.	.	.	.	.	.	.	.	
Kuttenberg	.	.	.	.	.	.	.	.	.	.	.	.	.	.	.	1	.	.	.	1	.	.	.	.	
Landskron	.	.	.	.	.	.	.	.	.	.	.	.	.	.	.	.	.	.	.	1	.	.	.	.	
Ledeč	.	.	.	.	.	.	.	.	.	.	.	.	.	.	.	.	.	.	.	2	.	.	.	.	
Leitmeritz	.	.	.	.	.	.	.	.	.	.	.	.	.	.	.	.	.	.	.	1	.	.	.	.	
Leitomischl	.	.	.	.	.	.	.	.	.	.	.	.	.	1	.	.	.	.	.	3	.	.	.	.	
Ludic	.	.	.	.	.	.	.	.	.	.	.	.	.	.	.	.	.	.	.	1	1	.	.	.	
Melnik	.	.	.	.	.	.	.	.	.	.	.	.	.	.	.	.	.	.	.	5	1	.	.	.	
Mies	.	.	.	.	.	.	.	.	.	.	.	.	.	.	.	.	.	.	.	2	.	1	.	.	
Moldautein	.	.	.	.	.	.	.	.	.	.	.	.	.		.	.	.	.	.	1	.	.	.	.	
Mühlhausen	.	.	.	.	.	.	.	.	.	.	.	.	.	.	.	.	.	.	.	.	1	.	.	.	
Münchengrätz	.	.	.	.	.	.	.	.	.	.	.	.	.	.	.	.	.	.	.	1	.	.	.	.	
Neu-Bydzow	.	.	.	.	.	.	.	.	.	.	.	.	.	.	.	.	.	.	.	1	.	.	.	.	
Neuhaus	.	.	.	.	.	.	.	.	.	.	.	.	.	.	.	.	.	.	.	3	1	.	.	.	
Neustadt a. d. Mettau	.	.	.	.	.	.	.	.	.	.	.	.	.	.	.	.	.	.	.	2	.	.	.	.	
Pardubic	.	.	.	.	.	2	.	.	.	.	.	.	2		.	.	.	.	.	3	.	.	.	.	
Pilgram	.	.	.	.	.	.	.	.	.	.	.	.	.	.	.	.	.	.	.	2	.	.	.	.	
Pilsen	1	.	.	.	.	.	.	.	.	.	.	.	.	.	.	.	.	.	.	2	.	.	1	.	
Plan	.	.	.	.	.	.	.	.	.	.	.	.	.	.	.	.	.	.	.	1	.	.	.	.	
Poděbrad	.	.	.	.	.	.	.	.	.	.	.	.	.	.	.	.	.	.	.	6	1	.	.	.	
Podersam	.	.	.	.	.	.	.	.	.	.	.	.	1	.	.	.	.	.	.	2	.	.	.	.	
Policka	.	.	.	.	.	.	.	.	.	.	.	.	.	.	.	.	.	.	.	2	.	.	.	.	
Přestic	.	.	.	.	.	.	.	.	1	.	.	.	.	.	.	.	.	.	.	.	.	.	.	.	
Raudnitz	.	.	.	.	.	.	.	.	.	.	.	.	.	.	.	.	.	.	.	3	.	1	.	.	
Reichenau	.	.	.	.	.	.	.	.	.	.	.	.	.	.	.	.	.	.	.	.	.	1	.	.	
Reichenberg (Landb.)	.	.	.	.	.	.	.	.	.	.	.	.	.	.	.	.	.	.	.	1	.	.	.	.	
Saaz	.	.	.	.	.	.	.	.	.	.	.	.	.	.	.	.	.	.	.	2	.	.	.	.	
Schlan	.	.	.	.	.	.	.	.	1	.	.	.	.	.	.	.	.	.	.	.	.	1	.	.	
Senftenberg	.	.	.	.	.	.	.	.	.	.	.	.	.	.	.	.	.	.	.	1	.	.	.	.	
Starkenbach	.	.	.	.	.	.	.	.	.	.	.	.	.	.	.	.	.	.	.	4	.	.	.	.	
Strakonic	.	.	.	.	.	.	.	.	.	.	.	.	.	.	.	.	.	.	.	5	.	.	.	.	
Tachau	.	.	.	.	.	.	.	.	.	.	.	.	.	1	.	.	.	.	.	1	.	.	.	.	
Taus	.	.	.	.	.	.	.	.	.	.	.	.	.	1	.	.	.	.	.	.	.	.	.	.	
Teplitz	.	.	.	.	.	.	.	.	.	.	.	.	.	2	.	.	.	.	.	5	1	.	.	.	
Turnau	.	.	.	.	.	.	.	.	.	.	.	.	.	.	.	.	.	.	.	.	1	.	.	.	
Wittingau	.	.	.	.	.	.	.	.	.	.	.	.	.	.	.	1	.	.	.	.	.	.	.	.	
Summe	1	.	.	.	.	5	2	.	5	.	.	.	12	10	4	8	3	1	1	105	18	8	2	.	
Mähren.																									
Brünn, Stadt	.	.	.	.	.	.	1	.	1	.	.	.	1	1	1	2	.	4	.	3	2	.	.	1	
Iglau „	.	.	.	.	.	.	.	.	.	.	.	.	.	.	.	2	.	.	.	1	.	.	.	.	
Olmütz „	.	.	.	.	.	.	.	.	.	.	.	.	.	.	.	.	.	1	.	.	.	.	.	.	
Brod, Ungarisch-	.	.	.	.	.	.	.	.	.	.	.	.	.	.	.	.	.	.	.	1	.	.	.	.	
Brünn (Landb.)	.	.	.	.	.	.	.	.	.	.	.	.	.	.	.	.	.	.	.	.	1	.	.	.	
Gaya	.	.	.	.	.	.	.	.	.	.	.	.	.	.	.	.	.	.	.	1	1	.	.	.	
Kremsier	.	.	.	.	.	.	.	.	.	.	.	.	.	.	.	.	.	.	.	.	1	.	.	.	
Meseritsch, Gross-	.	.	.	.	.	.	.	.	.	.	.	.	.	.	.	.	.	.	.	.	.	1	.	.	
Neustadtl	.	.	.	.	.	.	.	.	.	.	.	.	.	.	.	.	.	.	.	3	.	.	.	.	
Prossnitz	.	.	.	.	.	.	.	.	.	.	.	.	1	.	.	.	.	.	.	1	.	.	.	.	

r Volksschulen																Lehrpersonale								
In Ansehung Sprachen wird der Unterricht ertheilt			Der Unterricht erstreckt sich noch auf folgende Gegenstände									Mit der Schule verbunden				Stand des männlichen definitiv angestellten Lehrpersonales am Ende des Schuljahres								
							Sprachen									Directoren			Oberlehrer mit der Befähigung für					
																			Allgemeine Volksschulen			Bürgerschulen		
böhmisch	deutsch-böhmisch	andere	Landwirthschaft	Obstbaumzucht	Bienenzucht	Seidenbau	andere Landessprachen	französisch	englisch	italienisch	andere	Kinderbewahranstalt	Kindergarten	Wiederholungsunterricht	landwirthschaftliche Fortbildungskurse	gewerbliche Fortbildungskurse	Weltgeistliche	Ordensgeistliche	Weltliche	Weltgeistliche	Ordensgeistliche	Weltliche	Weltgeistliche	Ordensgeistliche	Weltliche
2	1	.	.	.	.	.	2	2	.	.	.	.	.	1	.	.	.	.	.	.	.	.	.	.	.	1
1	.	.	.	.	.	.	.	.	.	.	.	.	.	1	.	.	.	.	.	.	.	.	.	.	.	.
.	2	.	.	.	.	.	.	1	.	.	.	.	.	1	.	.	.	.	.	.	.	.	.	.	.	.
1	.	.	.	.	.	.	.	.	.	.	.	.	.	1	.	.	.	.	.	.	.	.	.	.	.	.
.	2	.	.	.	.	.	2	.	.	.	.	.	.	.	.	.	.	.	.	.	.	.	.	.	.	.
.	1	.	.	.	.	.	.	.	.	.	.	.	.	.	.	.	.	.	.	.	.	.	.	.	.	.
4	.	.	.	.	.	.	.	.	.	.	.	.	.	5	.	.	.	.	.	.	.	.	.	.	.	.
5	.	.	.	.	.	.	.	.	.	.	.	.	.	1	.	.	.	.	.	1	.	.	.	.	.	.
.	1	.	.	.	.	.	1	.	.	.	.	.	.	.	.	.	.	.	1	.	.	.	.	.	.	.	.
1	.	.	.	.	.	.	.	.	.	.	.	.	.	1	.	.	.	.	.	.	.	.	.	.	.	.
2	.	.	2	.	1	.	2	.	.	.	1	.	.	2	.	.	.	.	.	.	.	.	.	.	.	.
4	.	.	.	.	.	.	3	.	.	.	.	.	.	.	.	.	.	.	.	.	.	.	.	.	.	.
2	.	.	.	.	.	.	.	.	.	.	.	1	1	12	.	.	.	.	.	.	.	.	.	.	.	.
2	.	.	.	.	.	.	3	1	.	.	1	.	1	.	.	.	1	.	.	.	.	.	.	.	.	.
.	.	.	.	.	.	.	.	.	.	.	.	.	.	3	.	.	.	.	.	.	.	.	.	.	.	.
3	3	.	.	.	.	.	4	.	.	.	.	.	.	3	.	.	.	.	.	.	.	.	.	.	.	.
.	.	.	.	.	.	.	2	.	.	.	.	.	.	.	.	.	.	.	.	.	.	.	.	.	.	.
2	.	.	.	.	.	.	.	.	.	.	.	.	.	1	.	.	.	.	.	.	.	.	.	.	.	.
1	.	.	.	.	.	.	1	.	.	.	.	.	.	.	.	.	.	1	.	.	.	.	.	.	.	.
3	.	.	.	.	.	.	1	.	.	.	.	1	1	4	.	.	.	.	.	.	1	.	.	.	.	.
.	1	.	.	.	.	.	.	.	.	.	.	.	.	.	.	.	.	.	.	.	.	.	.	.	.	.
.	.	.	.	.	.	.	.	.	.	.	.	.	.	.	.	.	.	.	.	.	.	.	.	.	.	.
.	.	.	.	.	.	.	.	.	.	.	.	.	.	.	.	.	.	.	.	.	.	.	.	.	.	.
1	.	.	.	.	.	.	.	.	.	.	.	.	.	.	.	.	.	1	.	.	.	.	.	.	.	.
.	.	.	.	.	.	.	.	1	.	.	1	.	.	.	.	.	.	.	.	.	.	.	.	.	.	.
4	.	.	.	.	.	.	.	.	.	.	.	.	.	4	.	.	.	.	.	.	.	.	.	.	.	.
.	.	.	.	.	.	.	3	.	.	.	4	.	.	.	.	.	.	.	.	.	.	.	.	.	.	.
.	.	.	.	.	.	.	.	.	.	.	.	.	.	.	.	.	.	.	.	.	.	.	.	.	.	.
.	.	.	.	.	.	.	.	.	.	.	.	.	.	.	.	.	.	.	.	.	.	.	.	.	.	.
.	.	.	.	.	.	.	1	2	.	.	.	1	.	2	.	.	.	.	.	.	.	.	.	.	.	.
.	.	.	.	.	.	.	1	.	.	.	.	.	.	.	.	.	.	.	.	.	.	.	.	.	.	.
.	1	.	.	.	.	.	1	.	.	.	.	.	.	1	.	.	.	.	.	.	.	.	.	.	.	.
59	19	.	5	6	4	2	54	23	3	1	[1]) 10	7	7	41	.	.	2	2	5	1	.	11	.	.	2
.	6	.	.	.	.	.	3	9	3	.	.	2	1	.	.	.	2	.	1	.	.	.	1	.	.
.	.	.	.	.	.	.	1	2	1	.	.	1	.	.	.	.	.	.	1	.	.	.	.	.	.
.	.	.	.	.	.	1	.	.	.	.	.	.	.	.	.	.	.	.	.	.	.	.	.	.	.	.
.	.	.	.	.	.	.	.	.	.	.	.	.	.	.	.	.	.	.	.	.	.	.	.	.	.	.
.	1	.	1	1	1	1	.	.	.	.	.	.	.	1	.	.	.	.	.	.	.	1	.	.	.	.
.	.	.	.	.	.	.	1	.	.	.	2	.	.	1	.	.	.	.	.	.	.	1	.	.	.	.
.	.	.	.	.	.	.	1	.	.	.	.	.	.	.	.	.	.	.	.	.	.	.	.	.	.	.
.	.	.	.	.	.	.	.	.	.	.	.	.	.	.	.	.	.	.	.	.	.	1	.	.	.	.
3	.	.	3	3	1	.	.	.	.	.	.	.	.	.	.	.	.	.	.	.	.	.	.	.	.	.
.	.	.	.	.	.	.	.	.	.	.	.	.	.	.	.	.	.	.	.	.	.	.	.	.	.	.

[1]) von 9 hebräisch, 1 lateinisch.

Schulbezirke	Lehrpersonale																		Schü	
	Stand des männlichen definitiv angestellten Lehrpersonales am Ende des Schuljahres							Stand des weiblichen definitiv angestellten Lehrpersonales am Ende des Schuljahres											Zahl der Kn	
	Lehrer mit der Befähigung für							Oberlehrerinen mit der Befähigung für				Lehrerinen mit der Befähigung für							an den Bürger-schulen	an d allge Volk
	allgemeine Volksschulen			Bürgerschulen				allgemeine Volksschulen		Bürgerschulen		allgemeine Volksschulen		Bürgerschulen						
	Weltgeistliche	Ordensgeistliche	Weltliche	Weltgeistliche	Ordensgeistliche	Weltliche	Unterlehrer	Nonnen	Weltliche	Nonnen	Weltliche	Nonnen	Weltliche	Nonnen	Weltliche	Unterlehrerinen	Industrial-Lehrerinen	Sonstige Nebenlehrer und Nebenlehrerinen	Knaben	Mädchen	Knaben
Königgrätz	.	.	7	.	.	.	.	.	.	.	.	.	.	.	.	.	.	3	.	.	128
Königinhof	.	.	1	.	.	.	.	.	.	.	.	.	.	.	.	.	.	.	.	.	25
Krumau	.	.	.	.	.	.	.	1	.	.	.	2	.	.	.	.	1	.	.	.	.
Kuttenberg	.	.	1	.	.	1	.	.	.	.	.	.	2	.	.	.	1	.	.	.	32
Landskron	.	.	1	.	.	.	.	.	.	.	.	.	.	.	.	.	.	.	.	.	120
Ledeč	.	.	2	.	.	.	.	.	.	.	.	.	.	.	.	.	.	.	.	.	23
Leitmeritz	.	.	1	.	.	.	.	.	.	.	.	.	.	.	.	.	.	.	.	.	11
Leitomischl	.	.	3	.	.	.	.	1	.	.	.	1	.	.	.	.	1	.	.	.	131
Ludic	.	.	2	.	.	.	1	.	.	.	.	.	.	.	.	.	.	.	.	.	79
Melnik	.	.	7	.	.	.	.	.	.	.	.	.	.	.	.	.	.	.	.	.	272
Mies	.	.	5	.	.	.	.	.	.	.	.	.	.	.	.	.	1	.	.	.	241
Moldautein	.	.	1	.	.	.	.	.	.	.	.	.	.	.	.	.	.	.	.	.	28
Mühlhausen	.	.	1	.	.	.	.	.	.	.	.	.	.	.	.	.	.	.	.	.	22
Münchengrätz	.	.	1	.	.	.	.	.	.	.	.	.	.	.	.	.	.	.	.	.	13
Neu-Bydzov	.	.	1	.	.	.	.	.	.	.	.	.	.	.	.	.	.	.	.	.	17
Neuhaus	2	.	2	.	.	.	1	.	.	.	.	.	.	.	.	.	.	.	.	.	64
Neustadt a. d. Mettau	.	.	2	.	.	.	.	.	.	.	.	.	.	.	.	.	.	.	.	.	28
Pardubic	.	.	7	.	.	.	.	.	.	.	.	.	.	.	.	.	.	.	.	.	.
Pilgram	.	.	1	.	.	.	1	.	.	.	.	.	.	.	.	.	.	.	.	.	62
Pilsen	.	.	6	.	.	.	.	.	1	.	.	.	4	.	.	.	.	.	.	.	97
Plan		.	1	.	.	.	.	.	.	.	.	.	.	.	.	.	.	.	.	.	7
Poděbrad	.	.	8	.	.	.	.	.	.	.	.	.	.	.	.	.	.	.	.	.	188
Podersam	.	.	2	.	.	.	.	.	.	.	.	.	1	.	.	.	.	.	.	.	44
Policka	.	.	2	.	.	.	.	.	.	.	.	.	.	.	.	.	.	.	.	.	98
Přestic	.	.	.	.	.	.	4	.	.	.	.	.	.	.	.	.	.	.	.	.	221
Raudnitz	.	.	3	.	.	.	2	.	.	.	.	.	.	.	.	.	.	2	.	.	216
Reichenau																			.	.	
Reichenberg (Landb.)	.	.	1	.	.	.	.	.	.	.	.	.	.	.	.	.	.	.	.	.	
Saaz	.	.	2	.	.	.	.	.	.	.	.	.	.	.	.	.	.	.	.	.	36
Schlan	.	4	1	.	.	.	.	.	.	.	.	.	.	.	.	.	.	.	.	.	
Senftenberg	.	.	1	.	.	.	.	.	.	.	.	.	.	.	.	.	.	.	.	.	11
Starkenbach	.	.	3	.	.	.	1	.	.	.	.	.	.	.	.	.	.	.	.	.	107
Strakonic	.	.	5	.	.	.	.	.	.	.	.	.	.	.	.	.	.	.	.	.	72
Tachau																	.	.	.	.	30
Taus	.	.	.	.	.	.	.	.	.	.	.	2	.	.	.	.	.	.	.	.	.
Teplitz	.	.	5	.	.	.	.	.	.	.	.	5	1	.	.	.	.	1	.	.	56
Turnau	.	.	1	.	.	.	.	.	.	.	.	.	.	.	.	.	.	.	.	.	14
Wittingau	.	.	1	.	.	.	.	1	.	.	.	2	.	.	.	1	1	.	.	.	37
Summe	2	8	140	.	.	5	15	4	9	.	2	12	16	.	.	5	8	26	.	.	4835
Mähren.																					
Brünn, Stadt	.	.	21	7	.	7	2	3	4	.	.	13	7	.	.	.	9	16	.	.	489
Iglau „	1	.	3	.	.	3	1	.	2	.	.	.	.	.	.	.	.	1	.	.	80
Olmütz „																					.
Brod, Ungarisch-	.	.	1	.	.	.	.	.	.	.	.	.	.	.	.	.	.	.	.	.	9
Brünn (Landb.)	.	.	.	.	.	.	1	.	.	.	.	.	.	.	.	.	.	.	.	.	.
Gaya	.	.	2	.	.	.	.	.	.	.	.	.	.	.	.	.	.	.	.	.	48
Kremsier	.	.	1	.	.	.	1	.	.	.	.	.	.	.	.	.	.	.	.	.	56
Meseritsch, Gross-	.	.	2	.	.	.	.	.	.	.	.	.	.	.	.	.	.	.	.	.	67
Neustadtl	.	.	3	.	.	.	.	.	.	.	.	.	.	.	.	.	.	.	.	.	70
Prossnitz	.	.	1	.	.	.	1	.	.	.	.	.	1	.	.	.	1	.	.	.	6

s u c h

e die Schule bis zu Ende des Schuljahres besuchten

D a r u n t e r

nach der Muttersprache							nach der Religion								nach dem Alter							
															unter		in				über	
															dem schulpflichtigen Alter							
															unter 6 J.		6 bis 12 J.		12 bis 14 J.		über 14 J.	
che	Čechen		Polen		Andere		katholisch-lateinisch		evangelisch		griechisch-orientalisch		Israeliten									
Mädchen	Knaben	Mädchen	Knaben	Mädchen	Knaben	Mädchen	Knaben	Mädchen	Knaben	Mädchen	Knaben	Mädchen	Knaben	Mädchen	Knaben	Mädchen	Knaben	Mädchen	Knaben	Mädchen	Knaben	Mädchen
46	62	109	.	.	.	.	.	35	46	54	.	.	82	66	6	.	115	116	7	37	.	2
.	25	26	.	.	.	.	.	.	25	26	.	.	.	.	.	.	20	22	5	4	.	.
125	.	33	.	.	.	.	.	158	.	.	.	.	.	.	.	.	.	131	.	18	.	9
30	16	29	.	.	.	.	16	29	6	10	.	.	10	20	.	.	32	40	.	19	.	.
.	120	107	.	.	.	.	.	.	.	.	.	.	120	107	.	.	114	102	6	5	.	.
.	23	38	.	.	.	.	.	.	.	.	.	.	23	38	.	.	23	38	.	.	.	.
.	11	7	.	.	.	.	11	7	.	.	.	.	.	.	.	.	11	7	.	.	.	.
2	131	263	.	.	.	.	4	142	127	123	.	.	.	.	2	4	119	238	10	23	.	.
44	.	.	.	.	.	.	4	.	.	.	.	.	73	44	3	2	64	40	12	2	.	.
1	267	234	.	.	.	.	15	12	227	207	.	.	30	16	5	2	243	215	24	18	.	.
133	93	74	.	.	.	.	217	195	3	1	.	.	21	11	.	.	205	179	36	28	.	.
.	28	15	.	.	.	.	28	15	.	.	.	.	.	.	.	.	27	14	1	1	.	.
33	.	.	.	.	.	.	.	.	.	.	.	.	22	33	.	.	16	33	6	.	.	.
15	.	.	.	.	.	.	.	.	.	.	.	.	13	15	.	.	13	15	.	.	.	.
.	17	20	.	.	.	.	15	17	2	3	.	.	.	.	.	.	17	20	.	.	.	.
52	1	3	.	.	.	.	.	.	.	.	.	.	64	55	.	.	60	55	4	.	.	.
.	28	33	.	.	.	.	4	5	24	28	.	.	.	.	.	.	28	33	.	.	.	.
.	62	59	.	.	.	.	7	3	55	56	.	.	.	.	.	.	62	59	.	.	.	.
127	21	42	.	.	.	.	3	66	.	.	.	.	94	103	3	5	93	162	1	2	.	.
10	.	.	.	.	.	.	.	.	.	.	.	.	7	10	.	.	7	10	.	.	.	.
.	187	160	.	.	.	.	13	11	110	106	.	.	65	43	6	6	160	129	21	25	1	.
82	1	.	.	.	.	.	.	.	.	.	.	.	44	82	.	.	39	68	5	14	.	.
.	98	98	.	.	.	.	1	2	97	96	.	.	.	.	2	5	90	92	6	1	.	.
.	214	.	.	.	.	.	215	.	.	.	.	.	6	.	1	.	195	.	23	.	2	.
63	163	134	.	.	.	.	13	11	149	122	.	.	54	64	.	2	216	195	.	.	.	.
34	4	6	.	.	.	.	.	.	.	.	.	.	36	40	2	2	32	36	2	2	.	.
6	.	.	.	.	.	.	.	.	.	.	.	.	11	6	.	.	10	6	1	.	.	.
.	107	110	.	.	.	.	14	26	93	84	.	.	.	.	2	.	103	108	2	2	.	.
57	.	.	.	.	.	.	.	.	.	.	.	.	72	57	.	.	72	54	.	3	.	.
24	.	.	.	.	.	.	.	.	.	.	.	.	30	24	.	.	30	24	.	.	.	.
56	.	.	.	.	.	.	.	56	.	.	.	.	.	.	.	.	.	51	.	5	.	.
345	.	28	.	.	.	.	.	289	.	3	.	.	56	81	.	4	53	238	3	100	.	31
17	.	.	.	.	.	.	.	.	.	.	.	.	14	17	.	.	14	17	.	.	.	.
39	.	348	.	.	.	.	37	380	.	.	.	.	.	7	.	.	37	348	.	31	.	8
2804	2730	3065		.	.	.	1563	2629	1970	1857	.	.	1302	1383	92	92	4375	4996	363	683	5	98
984	146	134	.	.	.	.	333	916	78	39	.	.	78	163	56	60	369	860	25	102	39	96
142	.	27	.	.	.	.	76	141	.	.	.	.	4	25	80	79	.	42	.	31	.	17
245	.	.	.	.	.	.	.	245	.	.	.	.	.	.	.	.	.	245	.	.	.	.
10	.	.	.	.	.	.	9	10	.	.	.	.	.	.	1	1	7	8	1	1	.	.
54	.	.	.	.	.	.	.	.	.	.	.	.	48	54	6	2	39	42	3	6	.	4
28	16	5	.	.	.	.	52	27	2	1	.	.	2	5	3	.	53	33	.	.	.	.
75	.	.	.	.	.	.	.	.	.	.	.	.	67	75	14	15	52	57	1	3	.	.
.	70	74	.	.	.	.	1	1	69	73	.	.	.	.	.	.	66	68	4	6	.	.
40	.	.	.	.	.	.	.	26	.	.	.	.	6	14	.	.	6	36	.	4	.	.

Schulbezirke	Innerer Besta																								
	Bürgerschulen für					Allgemeine Volksschulen																			
	Knaben		Mädchen		beide Geschlechter	Knaben							Mädchen							beide Geschlechter					
	mit																								
	3	8	3	8	8	1	2	3	4	5	6	7	1	2	3	4	5	6	7	1	2	3	4	5	6
	Classen																								
Trebitsch	.	.	.	.	.	.	.	.	.	.	.	.	.	.	.	.	.	.	.	1	.	.	.	.	.
Wischau	.	.	.	.	.	.	.	.	.	.	.	.	.	.	.	.	.	.	.	1	1	.	.	.	.
Summe	.	.	..	.	.	.	1	.	1	.	.	.	2	1	1	4	.	5	.	12	6	1	.	1	.
Schlesien.																									
Troppau, Stadt	.	.	.	.	.	.	.	.	.	.	.	.	.	.	.	2	.	.	.	.	.	.	.	.	.
Bielitz „	.	.		.	.	.	.	.	.	.	.	.	.	.	.	.	.	.	.	.	.	.	1	.	.
Friedek „	.	.	.	.	.	.	.	.	.	.	.	.	.	.	.	.	.	.	.	14	4	1	.	.	.
Bielitz (Landb.)	.	.	.	.	.	.	.	.	.	.	.	.	.	.	.	.	.	.	.	3	.	.	.	.	.
Freistadt	.	.	.	.	.	.	.	.	.	.	.	.	.	.	.	.	.	.	.	1	.	.	.	.	.
Jägerndorf	.	.	.	.	.	.	.	.	.	.	.	.	.	.	.	.	.	.	.	6	.	.	.	.	.
Teschen	.	.	.	.	.	.	.	.	.	.	.	.	.	.	.	.	.	.	.	22	1	.	.	.	.
Summe	.	.	.	.	.	.	.	.	.	.	.	.	.	.	.	2	.	.	.	46	5	1	1	.	.
Galizien.																									
Krakau	.	.	.	.	.	.	.	1	.	.	.	.	.	.	.	.	12	.	.	.	.	3	1	.	.
Czortkow	.	.	.	2	.	.	.	1	.	.	.	.	.	.	4	.	.	.	.	7	6	.	.	.	.
Kołomea	.	.	.	.	.	.	.	.	.	.	.	.	.	.	.	.	.	1	.	.	.	.	.	.	.
Rzeszow [1]	.	.	.	.	.	.	.	.	.	.	.	.	.	3	.	.	.	1	.	3	5	4	.	.	.
Stanislau	.	.	.	.	.	.	1	.	.	.	.	.	.	.	1	1	.	.	.	.	.	.	.	.	.
Złoczow	.	.	.	.	5	.	.	.	.	.	.	.	.	.	1	.	.	.	.	.	62	.	.	.	.
Summe	.	.	.	2	5	.	1	2	.	.	.	.	.	3	6	1	12	2	.	10	73	7	1	.	.
Bukowina.																									
Czernowitz	.	.	.	.	.	.	.	.	1	.	.	.	.	.	.	1	1	1	.	.	.	1	1	.	.
Radautz	.	.	.	.	.	.	.	.	.	.	.	.	.	.	.	.	.	.	.	6	.	.	.	.	.
Sereth	.	.	.	.	.	.	.	.	.	.	.	.	.	.	.	.	.	.	.	1	.	.	.	.	.
Storožynec	.	.	.	.	.	.	.	.	.	.	.	.	.	.	.	.	.	.	.	2	.	.	.	.	.
Suczawa	.	.	.	.	.	.	1	.	.	.	.	.	.	1	.	1	.	.	.	.	.	3	.	.	.
Wižnitz	.	.	.	.	.	.	.	.	.	.	.	.		.	.	.	.	.	.	.	.	1	.	.	.
Summe	.	..	.	.	.	.	1	.	1	.	.	.	.	1	.	2	1	1	.	9	.	5	1	.	.
Dalmatien.																									
Cattaro	.	.	.	.	.	1	.	.	.	.	.	.	1	.	.	.	.	.	.	.	.	.	.	.	.
Curzola	.	.	.	.	.	.	.	.	.	.	.	.	4	.	.	.	.	.	.	3	.	.	.	.	.
Knin	.	.	.	.	.	1	.	.	.	.	.	.	.	.	.	.	.	.	.	.	.	.	.	.	.
Sebenico	.	.	.	.	.	1	.	.	.	.	.	.	.	.	.	.	.	.	.	.	.	.	.	.	.
Spalato	.	.	.	.	.	1	.	.	.	.	.	.	.	.	.	1	.	.	.	.	.	.	.	.	.
Zara	.	.	.	.	.	1	.	.	.	.	.	.	3	1	.	1	.	.	.	.	.	.	.	.	.
Summe	.	.	.	.	.	5	.	.	.	.	.	.	8	1	.	2	.	.	.	3	.	.	.	.	.

[1]) Die männlichen Lehrkräfte an den Schulen in Rzeszow selbst waren Professoren des dortigen Gymnasiums und Mitglieder des Pädagogen-Lehrvereines.

er Volksschulen																	Lehrpersonale								
In Anschung r Sprachen wird der Unterricht ertheilt				Der Unterricht erstreckt sich noch auf folgende Gegenstände									Mit der Schule verbunden					Stand des männlichen definitiv angestellten Lehrpersonales am Ende des Schuljahres								
								Sprachen										Directoren			Oberlehrer mit der Befähigung für					
																					allgemeine Volksschulen			Bürgerschulen		
polnisch	böhmisch	deutsch-böhmisch	Landwirthschaft	Obstbaumzucht	Bienenzucht	Seidenbau	andere Landessprachen	französisch	italienisch	englisch	andere	Kinderbewahranstalt	Kindergarten	Wiederholungsunterricht	landwirthschaftliche Fortbildungskurse	gewerbliche Fortbildungskurse	Weltgeistliche	Ordensgeistliche	Weltliche	Weltgeistliche	Ordensgeistliche	Weltliche	Weltgeistliche	Ordensgeistliche	Weltliche
.	.	1	.	.	.	.	.	.	.	.	.	.	.	.	.	.	.	.	.	.	.	.	.	.	.
.	.	.	.	.	.	.	.	.	.	.	.	.	.	.	.	.	.	.	.	.	.	.	.	.	1
.	3	8	4	4	2	2	6	11	.	4	2	3	1	2	.	.	2	.	2	.	.	3	1	.	1
.	.	.	.	.	.	.	.	2	.	.	.	.	.	.	.		.	.	.	.	.	.	.	.	.
.	.	.	.	.	.	.	.	.	.	.	1	.	.	.	.		.	.	.	.	.	1	.	.	.
13	.	[1] 1	5	13	6	4	12	.	.	.	.	.	1	16	.		.	.	.	.	.	3	.	.	.
3	.	.	.	3	2	.	.	.	.	.	.	.	.	3	.		.	.	.	.	.	.	.	.	.
.	.	.	.	.	.	.	1	.	.	.	.	.	.	.	.		.	.	.	.	.	.	.	.	.
.	.	.	1	1	.	.	.	.	.	.	.	.	.	6	.		.	.	.	.	.	.	.	.	.
2	.	20	12	19	13	9	23	.	.	.	1	.	.	16	4		.	.	.	.	.	.	.	.	.
18	.	21	18	36	21	13	36	2	.	.	2	.	1	41	4	.	.	.	.	.	.	4	.	.	.
17	.	.	2	2	.	.	13	12	.	.	.	2	.	.	.	.	.	.	.	.	.	.	.	.	.
6	10	[3] 4	.	.	.	.	14	.	.	.	.	.	.	2	.	1	.	.	1	.	.	.	.	.	.
.	.	[1] 1	.	.	.	.	.	1	.	.	.	.	.	.	.	.	.	.	.	.	.	.	.	.	.
16	.	.	.	1	1	.	.	.	.	.	5	.	1	.	.	.	.	.	.	.	.	.	.	.	.
1	.	[1] 2	.	.	.	.	1	1	.	.	.	.	.	.	.	.	.	.	.	.	.	.	.	.	.
4	55	[3] 3	.	.	.	.	58	.	.	.	.	.	.	.	.	.	.	.	.	.	.	.	.	.	.
44	[2] 65	10	2	3	1	.	86	14	.	.	5	2	1	2	.	1	.	.	1	.	.	.	.	.	.
.	.	.	.	.	.	.	5	4	.	.	1	.	.	.	.	.	.	.	2	1	.	.	.	.	.
.	[4] 1	.	1	1	1	.	.	.	.	.	.	.	.	4	.	.	.	.	.	.	.	.	.	.	.
.	.	1	.	.	.	.	.	.	.	.	.	.	.	.	.	.	.	.	.	.	.	.	.	.	.
.	[5] 1	.	.	.	.	.	1	.	.	.	.	1	.	1	1	.	.	.	.	.	.	.	.	.	.
[6] 1	[4] 1	2	1	1	.	.	1	2	.	.	.	.	1	.	.	1	.	.	1	.	.	1	.	.	.
.	.	.	.	.	.	.	.	.	.	.	.	.	.	.	.	.	.	.	.	.	.	.	.	.	.
1	3	[7] 3	2	2	1	.	7	6	.	.	1	1	1	5	1	1	.	.	3	1	.	1	.	.	.
1	1	.	.	.	.	.	.	.	.	.	1	.	.	.	.	.	.	.	.	.	.	.	.	.	.
.	.	7	.	.	.	.	.	.	.	.	.	.	.	.	.	.	.	.	.	.	.	.	.	.	.
1	.	.	.	.	.	.	.	.	.	.	.	.	.	.	.	.	.	.	.	.	.	.	.	.	.
1	.	.	.	.	.	.	.	.	.	.	.	.	.	.	.	.	.	.	.	.	.	.	.	.	.
.	2	.	.	.	.	.	1	.	.	.	.	.	.	.	.	.	.	.	.	.	.	.	.	.	.
.	6	.	.	.	.	.	.	.	.	.	.	.	.	.	.	.	.	.	.	.	.	.	.	.	.
[9] 3	[9] 9	[10] 7	.	.	.	.	1	.	.	.	1	.	.	.	.	.	.	.	.	.	.	.	.	.	.	.

[1] Deutsch-polnisch. [2] Ruthenisch. [3] Polnisch-ruthenisch. [4] Ungarisch. [5] Deutsch-ruthenisch. [6] Rumanisch. [7] Deutsch-rumanisch. [8] Serbo-kroatisch. [9] Italienisch. [10] Italienisch, serbo-kroatisch.

Schulbezirke	Lehrpersonale																	Schu		
	Stand des männlichen definitiv angestellten Lehrpersonales am Ende des Schuljahres							Stand des weiblichen definitiv angestellten Lehrpersonales am Ende des Schuljahres										Zahl der Kind		
	Lehrer							Oberlehrerinen				Lehrerinen						an den Bürger-schulen		an d allgem Volksc
	mit der Befähigung für							mit der Befähigung für												
	allgemeine Volksschulen			Bürgerschulen				allgemeine Volksschulen		Bürgerschulen		allgemeine Volksschulen		Bürgerschulen						
	Weltgeistliche	Ordensgeistliche	Weltliche	Weltgeistliche	Ordensgeistliche	Weltliche	Unterlehrer	Nonnen	Weltliche	Nonnen	Weltliche	Nonnen	Weltliche	Nonnen	Weltliche	Unterlehrerinen	Industrial-Lehrerinen	Sonstige Nebenlehrer und Nebenlehrerinen	Knaben	Mädchen	Knaben	
Trebitsch	.	.	.	.	.	.	1	.	.	.	.	.	.	.	.	.	.	.	.	.	4	
Wischau	.	.	1	.	.	.	1	.	.	.	.	.	.	.	.	.	.	.	.	.	56	
Summe	1	.	35	7	.	10	8	3	6	.	.	13	8	.	.	.	10	17	.	.	885	
Schlesien.																						
Troppau, Stadt	1	1	1	.	.	.	.	.	2	.	.	.	3	.	.	.	1	.	.	.	.	
Bielitz „	.	.	3	.	.	.	.	.	.	.	.	.	.	.	.	.	.	.	.	.	77	
Friedek „	.	.	17	.	.	.	3	.	.	.	.	.	.	.	.	.	.	.	.	.	1390	
Bielitz (Landb.)	.	.	3	.	.	.	.	.	.	.	.	.	.	.	.	.	.	.	.	.	131	
Freistadt	.	.	1	.	.	.	.	.	.	.	.	.	.	.	.	.	.	.	.	.	10	
Jägerndorf	.	.	6	.	.	.	.	.	.	.	.	.	.	.	.	.	.	.	.	.	340	
Teschen	.	.	25	.	.	.	2	.	.	.	.	.	.	.	.	.	1	.	.	.	1567	
Summe	1	1	56	.	.	.	5	.	2	.	.	.	3	.	.	.	2	.	.	.	3515	
Galizien.																						
Krakau	.	.	56	.	.	.	2	.	.	.	.	18	37	.	.	10	.	.	.	.	163	
Czortkow	.	.	13	.	.	.	3	2	6	.	.	.	.	.	.	.	.	12	56	44	105	
Kołomea	1	.	1	.	.	.	.	.	1	.	.	.	.	.	.	.	.	.	.	.	.	
Rzeszow	.	.	12	.	.	.	1	1	.	.	.	2	.	1	.	.	9	5	.	.	394	
Stanislau	.	.	6	.	.	.	.	.	.	.	.	3	1	.	.	.	.	2	.	.	24	
Złoczow	.	.	40	.	.	.	16	.	.	.	.	.	.	1	.	.	.	1	471	284	59	
Summe	1	.	128	.	.	.	22	3	7	.	.	23	38	2	.	10	9	20	527	328	745	
Bukowina.																						
Czernowitz, Stadt	6	.	18	3	.	8	1	.	3	.	.	.	5	.	.	4	3	14	.	.	375	
Radautz	.	.	6	.	.	.	.	.	.	.	.	.	.	.	.	.	.	.	.	.	59	
Sereth	.	.	1	.	.	.	.	.	.	.	.	.	.	.	.	.	.	.	.	.	14	
Storožynec	.	.	.	.	.	.	2	.	.	.		.	.	.	.	.	.	.	.	.	19	
Suczawa	.	.	1	.	.	3	2	.	2	.	.	.	.	.	.	3	.	3	.	.	127	
Wižnitz	.	.	1	.	.	.	.	.	.	.	.	.	.	.	.	.	.	.	.	.	37	
Summe	6	.	27	3	.	11	5	.	5	.	.	.	5	.	.	7	3	17	.	.	631	
Dalmatien.																						
Cattaro	1	.	.	.	.	.	.	.	.	.	.	.	1	.	.	.	.	.	.	.	12	
Curzola	.	.	3	.	.	.	.	.	.	.	.	.	4	.	.	.	.	.	.	.	10	
Knin	.	.	1	.	.	.	.	.	.	.	.		.	.	.	.	.	.	.	.	29	
Sebenico	.	.	1	.	.	.	.	.	.	.	.	.	.	.	.	.	.	.	.	.	26	
Spalato	.	.	1	.	.	.	.	.	.	.	.	4	.	.	.	.	.	.	.	.	9	
Zara	.	.	1	.	.	.	.	2	3	.	.	3	.	.	.	1	.	.	.	.	37	
Summe	1	.	7	.	.	.	.	2	3	.	.	7	5	.	.	1	.	.	.	.	123	

ohne Oeffentlichkeitsrecht.

esuch

welche die Schule bis zu Ende des Schuljahres besuchten

Darunter

		nach der Muttersprache						nach der Religion								nach dem Alter							
																unter		in				über	
																dem schulpflichtigen Alter							
																unter 6 J.		6 bis 12 J.		12 bis 14 J.		über 14	
Knaben	Mädchen	Deutsche		Čechen		Polen		Andere		katholisch-lateinisch		evangelisch		griechisch-orientalisch		Israeliten							
		Knaben	Mädchen	Knaben	Mädchen	Knaben	Mädchen	Knaben	Mädchen	Knaben	Mädchen	Knaben	Mädchen	Knaben	Mädchen	Knaben	Mädchen	Knaben	Mädchen	Knaben	Mädchen	Knaben	Mädchen
.	.			4	8	.	.	.	.	4	8	.	.	.	.	.	.	1	1	3	7	.	.	.	
56	54			.	.	.	.	.	.	.	.	.	.	.	.	56	54	.	.	.	.	56	54	.	
49	1532			236	248	.	.	.	.	475	1377	149	113	.	.	261	390	161	158	595	1398	90	207	39	1
	50			.	.	.	.	.	.	.	40	.	3	.	.	.	7	.	9	.	38	.	3	.	
77	60			.	.	.	.	.	.	.	.	.	.	.	.	77	60	.	.	77	60	.	.	.	
14	404			.	.	976	966	.	.	189	161	1194	1198	.	.	7	11	12	5	1176	1180	195	175	7	
	.			.	.	131	106	.	.	.	.	131	106	.	.	.	.	8	6	86	63	25	31	12	
10	5			.	.	.	.	.	.	.	.	.	.	.	.	10	5	.	.	10	5	.	.	.	
40	330			.	.	.	.	.	.	18	27	322	303	.	.	.	.	1	.	299	290	40	40	.	
7	3			5	1	1548	1468	7	6	43	39	1515	1435	.	.	9	4	13	8	1305	1265	234	198	15	
48	852			5	1	2655	2540	7	6	250	267	3162	3045	.	.	103	87	34	28	2953	2901	494	447	34	3
	.			.	.	163	690	.	.	104	471	.	.	.	.	59	219	4	6	131	582	20	89	8	1
	.			147	95	14	6	.	.	14	6	.	.	91	51	56	44	4	3	149	97	4	1	4	
	.			.	3	.	6	.	.	.	6	.	.	.	3	.	.	.	.	.	2	.	7	.	
	.			24	33	370	441	.	.	369	430	1	11	24	33	.	.	11	16	343	403	40	52	.	
24	.			.	5	.	50	.	.	.	40	.	.	.	10	24	5	.	.	24	55	.	.	.	
90	54			355	211	66	70	.	.	68	70	109	54	351	208	2	3	5	4	502	321	22	10	1	
23	54			[1]) 526	[1]) 347	613	1263	.	.	555	1023	110	65	[2]) 466	[2]) 305	141	271	24	29	1149	1460	86	159	13	1
								Rumänen															
56	359			.	.	6	38	13	51	12	73	89	67	13	51	261	257	.	1	324	363	49	55	2	2
	.			.	.	.	.	[3]) 59	[3]) 20	59	20	.	.	.	.	.	.	.	.	59	20	.	.	.	
10	7			.	.	.	.	4	3	3	2	8	4	3	4	.	.	1	1	10	7	3	2	.	
13	8	4	1	.	.	.	.	2	1	3	2	5	4	6	2	5	2	.	.	19	9	.	1	.	
44	65			.	.	2	4	31	6	[4]) 55	[4]) 34	41	23	31	8	.	10	.	1	125	72	2	2	.	
47	4			.	.	.	.	.	.	.	.	.	.	.	.	37	4	.	.	.	.	37	4	.	
16	443	[1]) 4	[1]) 1			8	42	109	81	132	131	143	98	53	65	303	273	1	3	537	471	91	64	2	2
	.			.	.	12	18	.	.	.	14	.	.	12	4	.	.	12	.	.	15	.	3	.	
	.			.	.	10	84	.	.	10	84	.	.	.	.	.	.	10	30	.	54	.	.	.	
	.			.	.	29	.	.	.	29	.	.	.	.	.	.	.	8	.	21	.	.	.	.	
	.			.	.	26	.	.	.	26	.	.	.	.	.	.	.	6	.	20	.	.	.	.	
	.			.	.	9	31	.	.	9	31	.	.	.	.	.	.	.	.	9	31	.	.	.	
	.			.	15	37	260	.	.	37	273	.	.	.	2	.	.	.	.	37	275	.	.	.	
	.			[5]) 15		[6]) 123	[6]) 393	.	.	111	402	.	.	12	6	.	.	36	30	87	375	.	3	.	

[1]) Ruthenen. [2]) Griechisch-katholisch. [3]) Ungarn. [4]) Hiervon 38 Knaben, 17 Mädchen armenisch-katholisch. [5]) Italiener. [6]) Serbo-Kroaten.

Summar der Privat-Volksschul

Innerer Besta

Land	Bürgerschulen für					Allgemeine Volksschulen																				In Ansehung der Spra der Unterricht erti												
	Knaben		Mädchen		beide Geschlechter	Knaben							Mädchen							beide Geschlechter							deutsch	böhmisch	polnisch	ruthenisch	slovenisch	italienisch	rumänisch	ungarisch	serbo-kroatisch	deutsch-böhmisch	deutsch-polnisch	deutsch-ruthenisch	deutsch-slovenisch
	mit																																					
	3	8	3	8	8	1	2	3	4	5	3	7	1	2	3	4	5	6	7	1	2	3	4	5	6	7												
	Classen																																					
Oesterreich u. d. Enns [1]	.	1	.	3	.	.	.	2	1	.	1	.	.	3	3	1	11	19	5	12	2	1	1	.	2	.	68	.	.	.	.	.	.	.	.	.	.	.	.
Oesterreich ob d. Enns	.	.	.	.	.	.	.	.	.	.	.	.	.	.	3	2	.	3	1	9	1	.	1	.	.	.	20	.	.	.	.	.	.	.	.	.	.	.	.
Salzburg	.	.	.	.	.	.	.	.	.	.	.	.	3	2	1	1	1	.	.	.	.	.	.	.	.	.	8	.	.	.	.	.	.	.	.	.	.	.	.
Steiermark	1	.	.	1	.	.	1	1	.	1	.	.	2	4	2	3	4	2	2	37	3	1	2	.	.	.	58	.	.	.	2	.	.	.	.	.	.	.	.
Kärnten [2]	.	.	.	.	.	.	.	.	.	.	.	.	.	2	.	1	.	1	.	17	.	.	.	.	.	.	20	.	.	.	.	.	.	.	.	.	.	.	.
Krain	.	.	.	.	.	.	.	.	.	.	.	.	2	.	.	.	.	.	.	14	4	.	.	.	.	.	4	.	.	.	14	.	.	.	.	.	.	.	.
Triest sammt Gebiet	.	.	.	.	.	.	.	3	10	1	.	.	.	1	12	4	4	1	.	.	.	.	.	.	.	.	3	.	.	.	1	30	.	.	.	.	.	.	.
Görz-Gradisca	.	.	.	.	.	2	.	.	.	.	.	.	5	1	.	.	.	1	.	.	.	1	.	.	.	.	1	.	.	.	.	8	.	.	.	.	.	.	.
Istrien [3]	.	.	.	.	.	1	.	.	.	.	.	.	1	.	2	.	.	.	.	.	.	.	.	.	.	.	.	.	.	.	.	4	.	.	.	.	.	.	.
Tirol [4]	.	.	.	.	.	4	.	1	2	.	.	.	7	2	1	.	.	1	.	10	.	1	.	.	.	.	13	.	.	.	.	17	.	.	.	.	.	.	.
Vorarlberg	.	.	.	.	.	.	.	.	.	.	.	.	1	.	.	1	.	.	.	.	.	.	.	.	.	.	2	.	.	.	.	.	.	.	.	.	.	.	.
Böhmen	1	.	.	.	.	5	2	.	5	.	.	.	12	10	4	8	3	1	1	105	18	8	2	.	.	.	107	59	.	.	.	.	.	.	19	.	.	.
Mähren	.	.	.	.	.	.	1	.	1	.	.	.	2	1	1	4	.	5	.	12	6	1	.	1	.	.	24	3	.	.	.	.	.	.	8	.	.	.
Schlesien	.	.	.	.	.	.	.	.	.	.	.	.	.	.	.	2	.	.	.	46	5	1	1	.	.	.	16	.	18	.	.	.	.	.	20	1	.	.
Galizien	.	.	.	2	5	.	1	2	.	.	.	.	.	3	6	1	12	2	.	10	73	7	1	.	.	.	6	.	44	65	.	.	.	.	.	3	.	.
Bukowina	.	.	.	.	.	.	1	.	1	.	.	.	.	1	.	2	1	1	.	9	.	5	1	.	.	.	15	.	.	.	.	.	1	2	.	.	1	.
Dalmatien	.	.	.	.	.	5	.	.	.	.	.	.	8	1	.	2	.	.	.	3	.	.	.	.	.	.	.	.	.	.	.	9	.	.	3	.	.	.	.
Zusammen	2	1		6	5	17	6	9	20	2	1	.	43	31	35	32	36	37	9	284	112	26	9	1	2	.	365	62	62	65	17	68	1	2	3	47	4	1	1

[1] Vom Schulbezirke Sechshaus fehlt die Nachweisung über diese Schulen. [2] Von der Stadt Klagenfurt der Schulbesuch nicht nachgewiesen. [3] Das Lehrpersonale und der Schulbesuc ausgewiesen. [4] Im Schulbezirke Kufstein ist eine Schule nach dem Geschlechte nicht ausgewiesen.

r Volksschulen | **Lehrpersonale**

Der Unterricht erstreckt sich noch auf folgende Gegenstände | **Mit der Schule verbunden** | **Stand des männlichen definitiv angestellten Lehrpersonales am Ende des Schuljahres**

Sprachen

Directoren | Oberlehrer mit der Befähigung für | Lehrer mit der Befähigung für

Landwirthschaft	Obstbaumzucht	Bienenzucht	Seidenbau	andere Landessprachen	französisch	englisch	griechisch	deutsch	italienisch	hebräisch	lateinisch	Kinderbewahranstalt	Kindergarten	Wiederholungsunterricht	landwirthschaftliche Fortbildungskurse	gewerbliche Fortbildungskurse	Weltgeistliche	Ordensgeistliche	Weltliche	Oberlehrer allgemeine Volksschulen: Weltgeistliche	Ordensgeistliche	Weltliche	Oberlehrer Bürgerschulen: Weltgeistliche	Ordensgeistliche	Weltliche	Lehrer allgemeine Volksschulen: Weltgeistliche	Ordensgeistliche	Weltliche	Lehrer Bürgerschulen: Weltgeistliche	Ordensgeistliche	Weltliche	Unterlehrer
1	3	2	.	.	45	17	1	.	2	.	.	2	3	6	.	.	.	.	.	.	.	.	.	1	1	10	2	74	1	.	32	10
.	1	.	.	.	7	2	.	.	.	.	.	.	.	12	.	.	.	.	.	.	.	.	5	.	.	.	.	.	6	.	.	.	.
.	.	.	.	.	3	3	.	.	1	.	.	.	.	6	.	.	.	.	.	.	.	.	.	.	.	.	.	.	.	.	.	.	.
4	4	2	3	.	16	3	.	.	4	.	.	1	.	6	1	1	1	2	3	.	.	2	.	.	1	4	.	51	.	.	13	5
1	6	1	.	.	2	1	.	.	2	.	.	.	.	14	1	.	.	.	.	.	.	.	.	.	.	.	.	13	.	.	1	.
.	1	.	.	1	1	.	.	.	1	.	.	.	.	5	.	.	.	.	.	.	.	.	.	.	.	8	.	7	.	.	.	.
.	.	.	.	34	19	.	.	.	.	.	.	.	.	2	.	.	.	.	2	.	.	.	.	.	.	2	.	48	.	.	.	4
.	.	.	.	.	2	.	.	6	.	.	.	.	.	.	.	.	.	1	.	.	.	.	.	.	.	.	.	4	.	.	.	.
.	.	.	.	.	.	.	.	.	.	.	.	.	.	.	.	.	.	.	.	.	.	.	.	.	.	.	.	.	.	.	.	.
.	.	.	.	7	9	2	.	.	4	.	2	1	1	.	.	.	1	.	1	1	.	.	.	.	1	3	.	5	.	.	2	2
.	.	.	.	.	2	1	.	.	.	.	.	.	.	.	.	.	.	.	.	.	.	.	.	.	.	.	.	.	.	.	.	.
5	6	4	2	54	23	3	.	.	1	9	1	7	7	41	.	.	2	2	5	1	.	11	.	.	2	2	8	140	.	.	5	15
4	4	2	2	6	11	4	.	.	.	2	.	3	1	2	.	.	2	.	2	.	.	3	1	.	1	1	.	35	7	.	10	8
18	36	21	13	36	2	.	.	.	.	2	.	.	1	41	4	.	.	.	.	.	.	4	.	.	.	1	1	56	.	.	.	5
2	3	1	.	86	14	.	.	.	.	3	1)2	2	1	2	.	1	.	.	1	.	.	.	.	.	.	1	.	128	.	.	.	22
2	2	1	.	7	6	.	.	.	.	1	.	1	1	5	1	1	.	.	3	1	.	1	.	.	.	6	.	27	3	.	11	5
.	.	.	.	1	.	.	.	1	.	.	.	.	.	.	.	.	.	.	.	.	.	.	.	.	.	1	.	7	.	.	.	.
2	37	66	34	20	232	162	36	1	7	15	17	5	17	15	142	7	3	7	4	17	3	.	26	1	1	6	39	11	601	11	.	74	76

Russisch.

Land	Lehrpersonale											Schu											
	Stand des weiblichen definitiv angestellten Lehrpersonales am Ende des Schuljahres								Unterlehrerinen	Industrial-Lehrerinen	Sonstige Nebenlehrer und Nebenlehrerinen	Zahl der Kinder, welche die Sch											
	Oberlehrerinen				Lehrerinen							an den Bürgerschulen		an den allgemeinen Volksschulen		Dar							
	mit der Befähigung für															nach							
	allgemeine Volksschulen		Bürgerschulen		allgemeine Volksschulen		Bürgerschulen									Deutsche		Čechen		Polen		Ruthenen	
	Nonnen	Weltliche	Nonnen	Weltliche	Nonnen	Weltliche	Nonnen	Weltliche				Knaben	Mädchen	Knaben	Mädchen	Knaben	Mädchen	Knaben	Mädchen	Knaben	Mädchen	Knaben	Mädchen
Oesterreich u. d. Enns	8	16	.	3	8	52	.	3	11	44	61	60	166	911	4059	871	4127	57	73	.	.	.	.
Oesterreich ob d. Enns	7	2	.	.	5	14	.	.	19	11	.	.	.	358	1286	358	1286	.	.	.	.	.	.
Salzburg	6	3	.	.	10	4	.	.	5	13	15	.	.	.	838	.	836	.	.	.	.	.	.
Steiermark	5	12	.	.	31	17	1	2	8	15	30	11	110	1796	3574	1513	3349	8	13	.	.	.	.
Kärnten	1	.	.	.	3	.	.	.	1	.	.	.	.	397	511	316	435	3	.	.	.	.	.
Krain	.	.	.	.	.	2	.	.	1	1	3	.	.	580	605	12	17	.	.	.	.	.	.
Triest sammt Gebiet	.	.	.	.	.	40	.	.	.	.	56	.	.	836	705	149	132	.	.	.	.	.	.
Görz-Gradisca	.	.	1	.	5	5	.	.	4	.	5	.	.	50	231	14	33	.	.	.	.	.	.
Istrien [1]																							
Tirol	3	1	.	.	9	11	.	.	12	4	16	.	.	292	610	104	164	.	.	.	.	.	.
Vorarlberg	.	2	.	.	.	2	.	.	.	2	.	.	.	.	57	.	56	.	.	.	.	.	.
Böhmen	4	9	.	2	12	16	.	.	5	8	26	.	.	4835	5869	2105	2804	2730	3065	.	.	.	.
Mähren	3	6	.	.	13	8	.	.	.	10	17	.	.	885	1880	649	1632	236	248	.	.	.	.
Schlesien	.	2	.	.	.	3	.	.	.	2	.	.	.	3515	3399	848	852	5	1	2655	2540	.	.
Galizien	3	7	.	.	23	38	2	.	10	9	20	527	328	745	1336	133	54	.	.	613	1263	526	347
Bukowina	.	5	.	.	.	5	.	.	7	3	17	.	.	631	567	510	443	.	.	8	42	4	1
Dalmatien	2	3	.	.	7	5	.	.	1	.	.	.	.	123	408	.	.	.	.	.	.	.	.
Zusammen	42	68	1	5	126	222	3	5	84	122	266	598	604	15954	25935	7582	16220	3039	3400	3276	3845	530	348

[1]) Das Lehrpersonale und der Schulbesuch nicht nachgewiesen.

e s u c h

zu Ende des Schuljahres besuchten

e r

ttersprache									nach der Religion										nach dem Alter							
																			unter		in dem schulpflichtigen Alter				über	
																			unter 6 J.		6 bis 12 J.		12 bis 14 J.		über 14 J.	
aten	Mädchen	Italiener Knaben	Italiener Mädchen	Rumänen Knaben	Rumänen Mädchen	Ungarn Knaben	Ungarn Mädchen	Sonstige Knaben	Sonstige Mädchen	lateinisch-katholisch Knaben	lateinisch-katholisch Mädchen	griechisch-katholisch Knaben	griechisch-katholisch Mädchen	evangelisch Knaben	evangelisch Mädchen	griechisch-orientalisch Knaben	griechisch-orientalisch Mädchen	Israeliten Knaben	Israeliten Mädchen	Knaben	Mädchen	Knaben	Mädchen	Knaben	Mädchen	Knaben	Mädchen
.	.	10	2	.	.	11	19	22	4	731	3416	.	.	162	235	.	2	78	572	33	231	822	3044	108	804	8	146
.	.	.	.	.	.	.	.	.	.	1	943	.	.	357	338	.	.	.	5	.	.	314	1029	43	220	1	37
.	.	.	.	.	.	.	2	.	.	.	833	.	.	.	5	.	.	.	.	.	2	.	624	.	151	.	61
7	.	6	.	.	4	17	.	.	1756	3629	.	.	50	48	.	.	1	7	22	124	1666	2944	116	505	3	111
.	.	.	.	.	.	.	.	.	113	261	.	.	284	250	.	.	.	.	1	3	364	463	31	43	1	2
.	.	.	.	.	.	.	.	.	580	604	.	.	.	1	.	.	.	.	43	19	496	527	39	56	2	3
.	641	557	.	.	.	.	22	12	494	472	.	.	116	110	100	51	126	72	4	8	668	543	127	128	37	26
.	36	172	.	.	.	.	.	.	40	205	.	.	10	18	.	.	.	8	1	4	48	151	1	45	.	31
.	186	439	.	.	.	.	2	7	287	602	.	2	5	6	.	.	.	.	82	89	191	372	11	88	8	61
.	.	.	.	.	.	4	.	.	.	57	.	.	.	.	.	.	.	.	.	.	.	40	.	16	.	1
.	.	.	.	.	.	.	.	.	1563	2629	.	.	1970	1857	.	.	1302	1383	92	92	4375	4996	363	683	5	98
.	.	.	.	.	.	.	.	.	475	1377	.	.	149	113	.	.	261	390	161	158	595	1398	90	207	39	117
.	.	.	.	.	7	6	.	.	250	267	.	.	3162	3045	.	.	103	87	34	28	2953	2901	494	447	34	23
.	.	.	.	.	.	.	.	.	555	1023	466	305	110	65	.	.	141	271	24	29	1149	1460	86	159	13	16
.	.	.	50	61	59	20	.	.	132	131	.	.	143	98	53	65	303	273	1	3	537	471	91	64	2	29
393	.	15	.	.	.	.	.	.	111	402	.	.	.	.	12	6	.	.	36	30	87	375	.	3	.	.
400	873	1191	50	61	81	65	46	23	7088	16851	466	307	6518	6189	165	124	2315	3068	534	820	14265	21338	1600	3619	153	762

[1]) Serbo-Kroaten.

Land, Gattung der Schulen		Innerer Bestand de													
		Bürgerschulen für				Allgemeine Volksschulen für				Im Ganzen	In Ansehung der Sprache wird der Unterricht ertheilt				
		Knaben	Mädchen	beide Geschlechter	Zusammen	Knaben	Mädchen	beide Geschlechter	Zusammen		deutsch	slavisch	italienisch	gemischt	
Oesterreich unter der Enns	Oeffentliche	10	6	1	17	54	51	1032	1137	1154	1147	[1]) 2	.	[2]) 5	
	Privat mit Oeffentlichkeitsrecht	5	7	3	15	5	16	9	30	45	45	.	.	.	
	„ ohne „	1	3	.	4	4	42	18	64	68	68	.	.	.	
	Zusammen	16	16	4	36	63	109	1059	1231	1267	1260	2	.	5	
Oesterreich ob der Enns	Oeffentliche	4	.	.	4	6	4	455	465	469	460	.	.	.	
	Privat mit Oeffentlichkeitsrecht	.	.	.	.	1	3	13	17	17	17	.	.	.	
	„ ohne „	.	.	.	.	.	9	11	20	20	20	.	.	.	
	Zusammen	4	.	.	4	7	16	479	502	506	506	.	.	.	
Salzburg	Oeffentliche	.	.	.	.	7	2	136	145	145	145	.	.	.	
	Privat mit Oeffentlichkeitsrecht	.	.	.	.	.	1	1	2	2	2	.	.	.	
	„ ohne „	.	.	.	.	.	8	.	8	8	8	.	.	.	
	Zusammen	.	.	.	.	7	11	137	155	155	155	.	.	.	
Steiermark	Oeffentliche	.	.	.	.	16	10	587	613	613	435	121	.	57	
	Privat mit Oeffentlichkeitsrecht	1	.	.	1	.	3	6	9	10	10	.	.	.	
	„ ohne „	1	1	.	2	3	19	43	65	67	58	2	.	7	
	Zusammen	2	1	.	3	19	32	636	687	690	503	123	.	64	
Kärnten	Oeffentliche	.	.	.	.	9	1	279	289	289	217	1	.	71	
	Privat mit Oeffentlichkeitsrecht	.	.	.	.	1	3	4	8	8	7	1	.	.	
	„ ohne „	.	.	.	.	.	4	17	21	21	20	.	.	1	
	Zusammen	.	.	.	.	10	8	300	318	318	244	2	.	72	
Krain	Oeffentliche	.	.	.	.	8	4	195	207	207	13	174	.	20	
	Privat mit Oeffentlichkeitsrecht	.	.	.	.	1	2	4	7	7	6	1	.	.	
	„ ohne „	.	.	.	.	.	2	18	20	20	4	14	.	2	
	Zusammen	.	.	.	.	9	8	217	234	234	23	189	.	22	
Triest	Oeffentliche	.	.	.	.	16	15	4	35	35	.	18	17	.	
	Privat mit Oeffentlichkeitsrecht	.	.	.	.	.	.	.	.	.	.	.	.	.	
	„ ohne „	.	.	.	.	14	22	.	36	36	3	1	30	.	[3])
	Zusammen	.	.	.	.	30	37	4	71	71	3	19	47	.	
Görz-Gradisca	Oeffentliche	.	.	.	.	35	17	111	163	163	.	101	61	1	
	Privat mit Oeffentlichkeitsrecht	.	.	.	.	1	.	.	1	1	.	.	1	.	
	„ ohne „	.	.	.	.	2	7	1	10	10	1	.	8	1	
	Zusammen	.	.	.	.	38	24	112	174	174	1	101	70	2	
Istrien	Oeffentliche	.	.	.	.	82	27	36	145	145	2	53	71	19	
	Privat mit Oeffentlichkeitsrecht	.	.	.	.	.	2	.	2	2	.	.	2	.	
	„ ohne „ [4])	.	.	.	.	1	3	.	4	4	.	.	4	.	
	Zusammen	.	.	.	.	83	32	36	151	151	2	53	77	19	

[1]) Kroatisch. [2]) Deutsch-kroatisch. [3]) Griechisch. [4]) Das Lehrpersonale und der Schulbesuch nicht nachgewiesen.

Volksschulen				Lehrpersonale											Schulbesuch			
mit der Schule verbunden				Männliches					Weibliches					Sonstige Nebenlehrer und Nebenlehrerinen	Im Ganzen	Schulpflichtige Kinder			
																von 6 bis inclus. 12 Jahre		über 12 bis inclus. 14 Jahre	
Kindergarten	Wiederholungsunterricht	landwirthschaftlicher Fortbildungskurs	gewerblicher Fortbildungskurs	Directoren	Oberlehrer	Lehrer	Unterlehrer	Zusammen	Oberlehrerinen	Lehrerinen	Unterlehrerinen	Industrial-Lehrerinen	Zusammen			Knaben	Mädchen	Knaben	Mädchen
+	736	47	12	34	421	1244	629	2328	3	58	40	122	223	64	2615	101651	103822	36129	33528
2	4	.	1	10	3	140	27	180	18	58	7	28	111	90	381	.	.	.	.
3	6	.	.	.	2	119	10	131	27	63	11	44	145	61	337	.	.	.	.
9	746	47	13	44	426	1503	666	2639	48	179	58	194	479	215	3333	101651	103822	36129	33528
.	420	3	1	13	357	216	256	842	1	5	5	13	24	6	872	38009	38748	12311	12367
.	14	.	.	.	7	8	5	20	4	19	14	6	43	.	63	.	.	.	.
.	12	.	.	.	5	6	.	11	9	19	19	11	58	.	69	.	.	.	.
.	446	3	1	13	369	230	261	873	14	43	38	30	125	6	1004	38009	38748	12311	12367
.	138	1	.	2	2	128	57	189	.	4	4	13	21	.	210	7440	7708	2539	2531
.	1	.	.	.	.	1	.	1	1	6	8	11	26	1	28	.	.	.	.
.	6	.	.	.	.	.	.	.	9	14	5	13	41	15	56	.	.	.	.
.	145	1	.	2	2	129	57	190	10	24	17	37	88	16	294	7440	7708	2539	2531
1	432	3	2	11	201	439	315	966	4	22	8	54	88	57	1111	62887	63753	20543	20525
.	5	.	.	3	1	12	2	18	1	3	2	5	11	6	35	.	.	.	.
.	6	1	1	6	3	68	5	82	17	51	8	15	91	30	203	.	.	.	.
1	443	4	3	20	205	519	322	1066	22	76	18	74	190	93	1349	62887	63753	20543	20525
.	249	5	2	3	30	255	36	324	4	23	7	13	47	38	409	18914	19305	6398	6257
.	3	.	.	.	1	3	1	5	.	5	.	1	6	.	11	.	.	.	.
.	14	1	.	.	.	14	.	14	1	3	1	.	5	.	19	.	.	.	.
.	266	6	2	3	31	272	37	343	5	31	8	14	58	38	439	18914	19305	6398	6257
7	164	.	1	10	37	211	47	305	1	26	7	22	56	14	375	28824	28553	9427	9294
.	.	.	.	2	1	17	.	20	4	7	4	.	15	18	53	.	.	.	.
.	5	.	.	.	.	15	.	15	.	2	1	1	4	3	22	.	.	.	.
7	169	.	1	12	38	243	47	340	5	35	12	23	75	35	450	28824	28553	9427	9294
.	20	.	.	9	.	51	9	69	8	43	8	3	62	33	164	6697	6610	2298	2204
.	.	.	.	.	.	.	.	.	.	.	.	.	.	.	.	.	.	.	.
.	2	.	.	2	.	50	4	56	.	40	.	.	40	56	152	.	.	.	.
.	22	.	.	11	.	101	13	125	8	83	8	3	102	89	316	6697	6610	2298	2204
.	20	.	.	3	5	98	69	175	1	14	13	3	31	2	208	13807	13236	4357	4024
.	.	.	.	.	.	1	.	1	.	.	.	.	.	.	1	.	.	.	.
.	.	.	.	1	.	4	.	5	1	10	4	.	15	5	25	.	.	.	.
.	20	.	.	4	5	103	69	181	2	24	17	3	46	7	234	13807	13236	4357	4024
1	53	.	.	5	13	121	20	159	1	37	19	.	57	.	216	16852	15716	5163	5088
.	.	.	.	.	.	.	.	.	.	2	.	.	2	.	2	.	.	.	.
.	.	.	.													.	.	.	.
.	53	.	.	5	13	121	20	159	1	39	19	.	59	.	218	16852	15716	5163	5088

Land, Gattung der Schulen		Schu										
		Zahl der Kinder, welche										
		an den Bürgerschulen		an den allgemeinen Volksschulen		D a						
						nach der Muttersprache						
						deutsch		slavisch		italienisch		and
		Knaben	Mädchen	Knaben	Mädchen	Knaben	Mädchen	Knaben	Mädchen	Knaben	Mädchen	Knaben
Oesterreich unter der Enns	Oeffentliche	2992	1846	97077	95897	97030	95433	2637	2072	45	26	357
	Privat mit Oeffentlichkeitsreeht	2012	597	532	2915	2445	3390	60	38	13	11	26
	„ ohne „	60	166	911	4059	871	4127	57	73	10	2	33
	Zusammen	5064	2609	98520	102871	100346	102950	2754	2183	68	39	416
Oesterreich ob der Enns	Oeffentliche	1422	123	39102	39065	40426	39127	89	53	4	4	5
	Privat mit Oeffentlichkeitsrecht	.	.	695	1423	695	1422	.	1	.	.	.
	„ ohne „	.	.	358	1286	358	1286	.	.	.	.	.
	Zusammen	1422	123	40155	41774	41479	41835	89	54	4	4	5
Salzburg	Oeffentliche	.	.	8453	7477	8405	7460	39	15	2	2	7
	Privat mit Oeffentlichkeitsrecht	.	.	20	486	20	455	.	13	.	.	.
	„ ohne „	.	.	.	838	.	836	.	.	.	.	.
	Zusammen	.	.	8473	8801	8425	8751	39	28	2	2	7
Steiermark	Oeffentliche	.	.	49863	43616	34211	30645	15608	12929	21	24	23
	Privat mit Oeffentlichkeitsrecht	25	.	365	786	382	784	1	1	.	.	7
	„ ohne „	11	110	1796	3574	1513	3349	290	312	.	6	4
	Zusammen	36	110	52024	47976	36106	34778	15899	13242	21	30	34
Kärnten	Oeffentliche	.	.	15055	13828	11015	9990	4037	3838	3	.	.
	Privat mit Oeffentlichkeitsrecht	.	.	213	446	138	375	75	71	.	.	.
	„ ohne „	.	.	397	511	316	435	81	76	.	.	.
	Zusammen	.	.	15665	14785	11469	10800	4193	3985	3	.	.
Krain	Oeffentliche	.	.	18802	16774	1129	1049	17656	15717	16	7	1
	Privat mit Oeffentlichkeitsrecht	.	.	172	211	107	133	57	68	6	8	2
	„ ohne „	.	.	580	605	12	17	568	588	.	.	.
	Zusammen	.	.	19554	17590	1248	1199	18281	16373	22	15	3
Triest	Oeffentliche	.	.	5352	3667	164	96	1286	980	3902	2591	.
	Privat mit Oeffentlichkeitsrecht	.	.	.	.	.	.	.	.	.	.	.
	„ ohne „	.	.	836	705	149	132	24	4	641	557	22
	Zusammen	.	.	6188	4372	313	228	1310	984	4543	3148	22
Görz-Gradisca	Oeffentliche	.	.	8120	6210	5	6	4934	4045	3181	2159	.
	Privat mit Oeffentlichkeitsrecht	.	.	13	.	3	.	.	.	10	.	.
	„ ohne „	.	.	50	231	14	33	.	26	36	172	.
	Zusammen	.	.	8183	6441	22	39	4934	4071	3227	2331	.
Istrien	Oeffentliche	.	.	7961	4130	167	95	2627	963	5167	3072	.
	Privat mit Oeffentlichkeitsrecht	.	.	.	16	.	.	.	.	.	16	.
	„ ohne „	.	.									
	Zusammen	.	.	7961	4146	167	95	2627	963	5167	3088	.

esuch															
ie bis zu Ende des Schuljahres besuchten															
ter															
nach der Religion								nach dem Alter							
								unter	in					über	
								dem schulpflichtigen Alter							
katholisch		evangelisch		griechisch-orientalisch		israelitisch		unter 6 Jahren		6 bis 12 Jahren		12 bis 14 Jahren		über 14 Jahre	
	Mädchen	Knaben	Mädchen	Knaben	Mädchen	Knaben	Mädchen	Knaben	Mädchen	Knaben	Mädchen	Knaben	Mädchen	Knaben	Mädchen
98	96224	366	268	6	2	1299	1249	1047	900	88177	86086	10325	10263	520	494
50	2747	720	422	11	37	233	306	43	77	1922	2426	498	775	81	234
31	3416	162	235	.	2	78	572	33	231	822	3044	108	804	8	146
09	102387	1248	925	17	41	1610	2127	1123	1208	90921	91556	10931	11842	609	874
08	39090	67	61	.	.	49	37	373	355	35614	34385	4334	4274	203	274
00	973	495	441	.	.	.	9	1	6	635	1233	58	157	1	27
1	943	357	338	.	.	.	5	.	.	314	1029	43	220	1	37
09	41006	919	840	.	.	49	51	374	361	36563	36647	4435	4651	205	238
43	7476	1	1	.	.	9	.	81	71	6727	5917	1260	1091	385	398
	468	20	15	.	.	.	3	2	.	18	390	.	78	.	18
	833	.	5	.	.	.	.	.	2	.	624	.	151	.	61
43	8777	21	21	.	.	9	3	83	73	6745	6931	1260	1320	385	477
56	43410	184	184	.	.	23	22	229	177	44965	40168	4376	3121	293	150
29	635	130	132	.	.	31	19	3	2	348	698	29	75	10	11
56	3629	50	48	.	.	1	7	22	124	1666	2944	116	505	3	111
41	47674	364	364	.	.	55	48	254	303	46979	43810	4521	3701	306	272
23	13234	632	593	.	.	.	1	145	99	13016	12088	1759	1539	135	102
88	413	25	33	.	.	.	.	.	7	209	422	4	17	.	.
43	261	284	250	.	.	.	.	1	3	364	463	31	43	1	2
24	13908	941	876	.	.	.	1	146	109	13589	12973	1794	1599	136	104
01	16774	1	.	.	.	.	.	76	88	15229	13497	2985	2773	512	416
55	199	17	12	.	.	.	.	28	12	137	126	7	73	.	.
80	604	.	1	.	.	.	.	43	19	496	527	39	56	2	3
36	17577	18	13	.	.	.	.	147	119	15862	14150	3031	2902	514	419
01	3594	6	1	1	1	44	71	2	5	4777	3256	426	301	147	105
	.	.	.	.	.	.	.	.	.	.	.	.	.	.	.
94	472	116	110	100	51	126	72	4	8	668	543	127	128	37	26
95	4066	122	111	101	52	170	143	6	13	5445	3799	553	429	184	134
98	6200	.	.	.	.	22	10	73	91	7041	5295	882	705	124	119
13	.	.	.	.	.	.	.	.	.	11	.	2	.	.	.
40	205	10	18	.	.	.	8	1	4	48	151	1	45	.	31
51	5405	10	18	.	.	22	18	74	95	7100	5446	885	750	124	150
43	4121	15	8	1	.	2	1	160	153	6274	3289	1490	683	37	5
	16	.	.	.	.	.	.	.	.	.	16	.	.	.	.
43	4137	15	8	1	.	2	1	160	153	6274	3305	1490	683	37	5

Land, Gattung der Schulen		Innerer Bestand d												
		Bürgerschulen für				Allgemeine Volksschulen für				Im Ganzen	In Ansehung der Sprache wird der Unterricht ertheilt			
		Knaben	Mädchen	beide Geschlechter	Zusammen	Knaben	Mädchen	beide Geschlechter	Zusammen		deutsch	slavisch	italienisch	gemischt
Tirol	Oeffentliche	.	.	.	.	401	398	885	1684	1684	853	.	831	.
	Privat mit Oeffentlichkeitsrecht	.	.	.	.	1	8	.	9	9	7	.	2	.
	„ ohne „ [1]	.	.	.	.	7	11	11	29	29	13	.	17	.
	Zusammen	.	.	.	.	409	417	896	1722	1722	873	.	850	.
Vorarlberg	Oeffentliche	.	.	.	.	9	10	182	201	201	201	.	.	.
	Privat mit Oeffentlichkeitsrecht	.	.	.	.	.	.	1	1	1	1	.	.	.
	„ ohne „	.	.	.	.	.	2	.	2	2	2	.	.	.
	Zusammen	.	.	.	.	9	12	183	204	204	204	.	.	.
Böhmen	Oeffentliche	18	2	1	21	102	89	3725	3916	3937	1712	2186	.	39
	Privat mit Oeffentlichkeitsrecht [2]	2	.	.	2	8	11	47	66	68	39	23	.	11
	„ ohne „	1	.	.	1	12	39	133	184	185	107	59	.	19
	Zusammen	21	2	1	24	122	139	3905	4166	4190	1858	2268	.	69
Mähren	Oeffentliche	1	3	.	4	32	28	1739	1799	1803	584	1148	.	71
	Privat mit Oeffentlichkeitsrecht	.	.	.	.	2	2	24	28	28	16	5	.	7
	„ ohne „	.	.	.	.	2	13	20	35	35	24	3	.	8
	Zusammen	1	3	.	4	36	43	1783	1862	1866	624	1156	.	86
Schlesien	Oeffentliche	.	.	.	.	15	66	293	374	374	196	144	.	34
	Privat mit Oeffentlichkeitsrecht	.	.	.	.	.	1	3	4	4	2	1	.	1
	„ ohne „	.	.	.	.	.	2	53	55	55	16	18	.	21
	Zusammen	.	.	.	.	15	69	349	433	433	214	163	.	56
Galizien	Oeffentliche	.	.	.	.	72	58	2107	2237	2237	53	1325	.	859
	Privat mit Oeffentlichkeitsrecht	1	2	.	3	.	9	.	9	12	.	7	.	5
	„ ohne „	.	2	5	7	3	24	91	118	125	6	109	.	10
	Zusammen	1	4	5	10	75	91	2198	2364	2374	59	1441	.	874
Bukowina	Oeffentliche	.	.	.	.	5	3	134	142	142	13	63	.	41
	Privat mit Oeffentlichkeitsrecht	.	.	.	.	1	.	2	3	3	2	.	.	.
	„ ohne „	.	.	.	.	2	5	15	22	22	15	.	.	4
	Zusammen	.	.	.	.	8	8	151	167	167	30	63	.	45
Dalmatien	Oeffentliche	.	.	.	.	188	26	3	217	217	.	159	27	31
	Privat mit Oeffentlichkeitsrecht	.	.	.	.	5	.	.	5	5	1	4	.	.
	„ ohne „	.	.	.	.	5	11	3	19	19	.	3	9	7
	Zusammen	.	.	.	.	198	37	6	241	241	1	166	36	38
Im Ganzen	Oeffentliche	33	11	2	46	1057	809	11903	13769	13815	6040	5495	1007	1258
	Privat mit Oeffentlichkeitsrecht	9	9	3	21	26	61	114	201	222	155	42	5	24
	„ ohne „	3	6	5	14	55	223	434	712	726	365	209	68	80
	Zusammen	45	26	10	81	1138	1093	12451	14682	[3]14769	6560	5746	1080	1362

[1] Im Schulbezirke Kufstein eine Schule nach dem Geschlechte nicht auszuweisen. [2] Von 5 Schulen fehlt die Detaillirung nach Geschlecht und die Nachweisung des Lehrpersonales. [3] ...stein, 5 zigeunisch. [4] Mit Einschluss der nach dem Geschlechte nicht specificirten Privatschule in Tirol und der 5 Privatschulen in Böhmen.

lkasschulen				Lehrpersonale											Schulbesuch			
er Schule verbunden				Männliches					Weibliches						Schulpflichtige Kinder			
															von 6 bis inclus. 12 Jahre		über 12 bis inclus. 14 Jahre	
Kindergarten	Wiederholungsunterricht	Fortbildungskurs: landwirthschaftlicher	Fortbildungskurs: gewerblicher	Directoren	Oberlehrer	Lehrer	Unterlehrer	Zusammen	Oberlehrerinen	Lehrerinen	Unterlehrerinen	Industrial-Lehrerinen	Zusammen	Sonstige Nebenlehrer und Nebenlehrerinen	Im Ganzen	Knaben	Mädchen	Knaben	Mädchen
3	1263	7	3	12	44	1034	335	1425	13	464	295	97	869	86	2380	43124	42825	14135	14255
2	.	.	.	.	.	1	2	3	11	2	9	8	30	15	48	.	.	.	.
1	.	.	.	2	2	10	2	16	4	20	12	4	40	16	72	.	.	.	.
6	1265	7	3	14	46	1045	339	1444	28	486	316	109	939	117	2500	43124	43825	14135	14255
1	142	4	2	1	58	150	73	282	5	12	6	2	25	10	317	5840	5954	1834	1866
.	.	.	.	.	.	1	.	1	.	.	.	.	.	.	1	.	.	.	.
.	.	.	.	.	.	.	.	.	2	2	.	2	6	.	6	.	.	.	.
1	142	4	2	1	58	151	73	283	7	14	6	4	31	10	324	5840	5954	1834	1866
17	3196	5	11	65	1121	3271	1954	6411	6	49	15	117	187	84	6682	329808	333131	106407	108718
2	18	.	.	7	7	85	2	101	5	39	3	24	71	22	194	.	.	.	.
7	41	.	.	9	14	155	15	193	15	28	5	8	56	26	275	.	.	.	.
26	3255	5	11	81	1142	3511	1971	6705	26	116	23	149	314	132	7151	329808	333131	106407	108718
5	1499	15	7	26	224	1673	601	2524	3	64	7	49	123	36	2683	123871	126154	40625	41647
.	12	.	.	4	2	32	10	48	3	8	5	8	24	3	75	.	.	.	.
1	2	.	.	4	5	53	8	70	9	21	.	10	40	17	127	.	.	.	.
6	1513	15	7	34	231	1758	619	2642	15	93	12	67	187	56	2885	123871	126154	40625	41647
1	357	11	4	9	87	311	145	552	6	41	2	16	65	3	620	34007	34688	10748	10589
.	2	.	.	.	1	5	.	6	1	4	.	1	6	1	13	.	.	.	.
1	41	4	.	.	4	58	5	67	2	3	.	2	7	.	74	.	.	.	.
2	400	15	4	9	92	374	150	625	9	48	2	19	78	4	707	34007	34688	10748	10589
11	1343	.	.	69	120	1852	565	2606	30	160	52	206	448	50	3104	386977	388197	117590	118736
.	.	.	.	4	.	34	.	38	.	31	10	2	43	4	85	.	.	.	.
1	2	.	1	1	.	129	22	152	10	63	10	9	92	20	264	.	.	.	.
12	1345	.	1	74	120	2015	587	2796	40	254	72	217	583	74	3453	386977	388197	117590	118736
1	32	.	.	3	3	155	6	167	1	7	4	.	12	1	180	37556	37365	12240	12297
.	2	.	.	1	.	7	1	9	.	.	.	.	.	.	9	.	.	.	.
1	5	1	1	3	2	47	5	57	5	5	7	3	20	17	94	.	.	.	.
2	39	1	1	7	5	209	12	233	6	12	11	3	32	18	283	37556	37365	12240	12297
1	8	.	.	6	85	126	27	244	14	21	3	3	41	.	285	31539	29610	10453	9799
.	.	.	.	1	.	6	1	8	.	.	.	.	.	.	8	.	.	.	.
.	.	.	.	.	.	8	.	8	5	12	1	.	18	.	26	.	.	.	.
1	8	.	.	7	85	140	28	260	19	33	4	3	59	.	319	31539	29610	10453	9799
34	10072	101	45	281	2808	11335	5144	19568	101	1050	495	733	2379	484	22431	1287803	1295375	413197	413725
5	63	.	1	32	23	353	51	459	48	184	62	94	388	160	1007	.	.	.	.
15	142	7	3	28	37	736	76	877	116	356	84	122	678	266	1821	.	.	.	.
73	10277	108	49	341	2868	12424	5271	20904	265	1590	641	949	3445	910	25259	1287803	1295375	413197	413725

Land, Gattung der Schulen		Schu											
		Zahl der Kinder, welche											
		an den Bürgerschulen		an den allgemeinen Volksschulen		D							
						nach der Muttersprache							
						deutsch		slavisch		italienisch		ande	
		Knaben	Mädchen	Knaben	Mädchen	Knaben	Mädchen	Knaben	Mädchen	Knaben	Mädchen	Knaben	
Tirol	Oeffentliche	.	.	50981	48842	22330	21588	5	1	28646	27251	.	
	Privat mit Oeffentlichkeitsrecht	.	.	20	418	.	334	.	.	20	84	.	
	„ ohne „	.	.	292	610	104	164	.	.	186	439	2	
	Zusammen	.	.	51293	49870	22434	22086	5	1	28852	27774	2	
Vorarlberg	Oeffentliche	.	.	6894	6981	6893	6980	1	1	.	.	.	
	Privat mit Oeffentlichkeitsrecht	.	.	13	15	12	15	.	.	.	.	1	
	„ ohne „	.	.	.	57	.	56	.	.	.	.	.	
	Zusammen	.	.	6907	7053	6905	7051	1	1	.	.	1	
Böhmen	Oeffentliche	1571	92	336282	328169	127986	125989	209861	202270	.	.	6	
	Privat mit Oeffentlichkeitsrecht	60	.	2397	4578	1261	2251	1196	2327	.	.	.	
	„ ohne „	.	.	4835	5869	2105	2804	2730	3065	.	.	.	
	Zusammen	1631	92	343514	338616	131352	131044	213787	207662	.	.	6	
Mähren	Oeffentliche	645	583	128269	126583	36928	35385	91976	91681	2	.	8	
	Privat mit Oeffentlichkeitsrecht	.	.	820	1213	500	915	319	298	.	.	1	
	„ ohne „	.	.	885	1880	649	1632	236	248	.	.	.	
	Zusammen	645	583	129974	129576	38077	37932	92531	92227	2	.	9	
Schlesien	Oeffentliche	.	.	31487	30936	17013	16781	14446	14155	.	.	28	
	Privat mit Oeffentlichkeitsrecht	.	.	277	582	27	318	250	263	.	.	.	
	„ ohne „	.	.	3515	3399	848	852	2660	2541	.	.	7	
	Zusammen	.	.	35279	34917	17888	17951	17356	16959	.	.	35	
Galizien	Oeffentliche	.	.	93011	57916	4691	4170	88306	53743	.	.	14	
	Privat mit Oeffentlichkeitsrecht	432	532	.	941	432	526	.	947	.	.	.	
	„ ohne „	527	328	745	1336	133	54	1139	1610	.	.	.	
	Zusammen	959	860	93756	60193	5256	4750	89445	56300	.	.	14	
Bukowina	Oeffentliche	.	.	5891	2272	1815	1315	2325	587	.	.	1751	
	Privat mit Oeffentlichkeitsrecht	.	.	336	118	105	118	114	.	.	.	117	
	„ ohne „	.	.	631	567	510	443	12	43	.	.	109	
	Zusammen	.	.	6858	2957	2430	1876	2451	630	.	.	[1]) 1977	[1])
Dalmatien	Oeffentliche	.	.	8160	1490	7	12	6934	1360	1218	118	1	
	Privat mit Oeffentlichkeitsrecht	.	.	153	.	15	.	138	.	.	.	.	
	„ ohne „	.	.	123	408	.	.	123	393	.	15	.	
	Zusammen	.	.	8436	1898	22	12	7195	1753	1218	133	1	
Im Ganzen	Oeffentliche	6630	2644	910760	833753	410215	396121	462767	404410	42207	35254	2204	
	Privat mit Oeffentlichkeitsrecht	2529	1129	6026	14148	6142	11036	2210	4027	49	119	154	
	„ ohne „	598	604	15954	25935	7582	16220	7920	8979	873	1191	177	
	Zusammen	9757	4377	932740	873836	423939	423377	472897	417416	43129	36564	2532	

[1]) Hiervon 1733 Knaben und 840 Mädchen Rumänen, dann 244 Knaben und 111 Mädchen Ungarn.

e s u c h

hule bis zu Ende des Schuljahres besuchten

o r

nach der Religion								nach dem Alter							
								unter		in				über	
								dem schulpflichtigen Alter							
katholisch		evangelisch		griechisch-orientalisch		israelitisch		unter 6 Jahren		6 bis 12 Jahren		12 bis 14 Jahren		über 14 Jahre	
Knaben	Mädchen	Knaben	Mädchen	Knaben	Mädchen	Knaben	Mädchen	Knaben	Mädchen	Knaben	Mädchen	Knaben	Mädchen	Knaben	Mädchen
39870	48831	10	9	1	.	.	2	1108	1147	42889	41416	6460	5768	524	511
20	117	.	1	.	.	.	.	.	3	9	318	11	79	.	18
287	604	5	6	.	.	.	.	82	89	191	372	11	88	8	61
61277	49852	15	16	1	.	.	2	1190	1239	43089	42106	6482	5935	532	590
6880	6954	2	8	.	.	12	19	[1]) 42	[1]) 59	[1]) 5509	[1]) 5541	[1]) 1161	[1]) 1187	[1]) 78	[1]) 70
.	.	13	15	.	.	.	.	.	.	10	12	2	3	1	.
.	57	.	.	.	.	.	.	.	.	.	40	.	16	.	1
6880	7011	15	23	.	.	12	19	42	59	5519	5593	1163	1206	79	71
321041	321856	4095	3820	.	.	2717	2585	3203	2960	297916	291814	35535	33034	1199	453
899	2943	704	716	.	.	854	919	102	67	1929	3728	362	576	64	207
1503	2629	1970	1857	.	.	1302	1383	92	92	4375	4996	363	683	5	98
326503	327428	6769	6393	.	.	4873	4887	3397	3119	304220	300538	36260	34293	1268	758
120445	121869	3391	3343	.	.	2078	1854	1701	1556	113248	112293	13037	12566	928	651
231	702	358	326	.	.	231	185	39	30	722	1079	56	99	3	5
475	1377	149	113	.	.	261	390	161	158	595	1398	90	207	39	117
124151	123948	3898	3782	.	.	2570	2429	1901	1744	114565	114770	13183	12872	970	773
30053	29479	1271	1243	.	.	163	214	226	153	26827	26277	4256	4334	178	172
5	335	245	231	.	.	27	16	5	3	193	490	34	54	45	35
280	267	3162	3045	.	.	103	87	34	28	2953	2901	494	447	34	23
30308	30081	4678	4519	.	.	293	317	265	184	29973	29668	4784	4835	257	230
57068	50643	1981	1541	.	.	3962	5732	1543	1128	83056	52718	7058	3588	1354	482
1	791	.	5	.	.	431	677	.	4	327	1196	69	214	36	59
1021	1328	110	65	.	.	141	271	24	29	1149	1460	86	159	13	16
58090	52762	2091	1611	.	.	4534	6680	1567	1161	84532	55374	7213	3961	1403	557
2013	1201	541	503	3150	374	187	194	106	48	5312	2042	411	170	62	12
5	3	103	115	228	.	.	.	22	1	281	82	33	35	.	.
132	131	143	98	53	65	303	273	1	3	537	471	91	64	2	29
2150	1335	787	716	3431	439	490	467	129	52	6130	2595	535	269	64	41
7202	1379	.	.	890	99	68	12	236	81	7151	1286	604	119	169	4
183	.	.	.	.	.	.	.	10	.	135	.	8	.	.	.
111	402	.	.	12	6	.	.	36	30	87	375	.	3	.	.
7466	1781	.	.	902	105	68	12	282	111	7373	1661	612	122	169	4
790143	[2]) 812335	12563	11583	4049	476	10635	12003	10351	9071	803728	737368	96359	85516	6858	4318
3679	10642	2830	2464	239	37	1807	2134	255	212	6886	12216	1173	2235	241	614
7554	17158	6518	6189	165	124	2315	3068	534	820	14265	21338	1600	3619	153	762
801376	840135	21911	20236	4453	637	14757	17205	11140	10103	824879	770922	99132	91370	7242	5694

[1]) 304 Knaben, 124 Mädchen nicht specificirt. [2]) Darunter in Galizien 31502 Knaben, 18124 Mädchen, in der Bukowina 31 Knaben und 2 Mädchen griechisch-katholisch; dann in Tirol 2 Mädchen, in [illegible] 58 Knaben und 50 Mädchen, in der Bukowina 10 Knaben armenisch-katholisch.

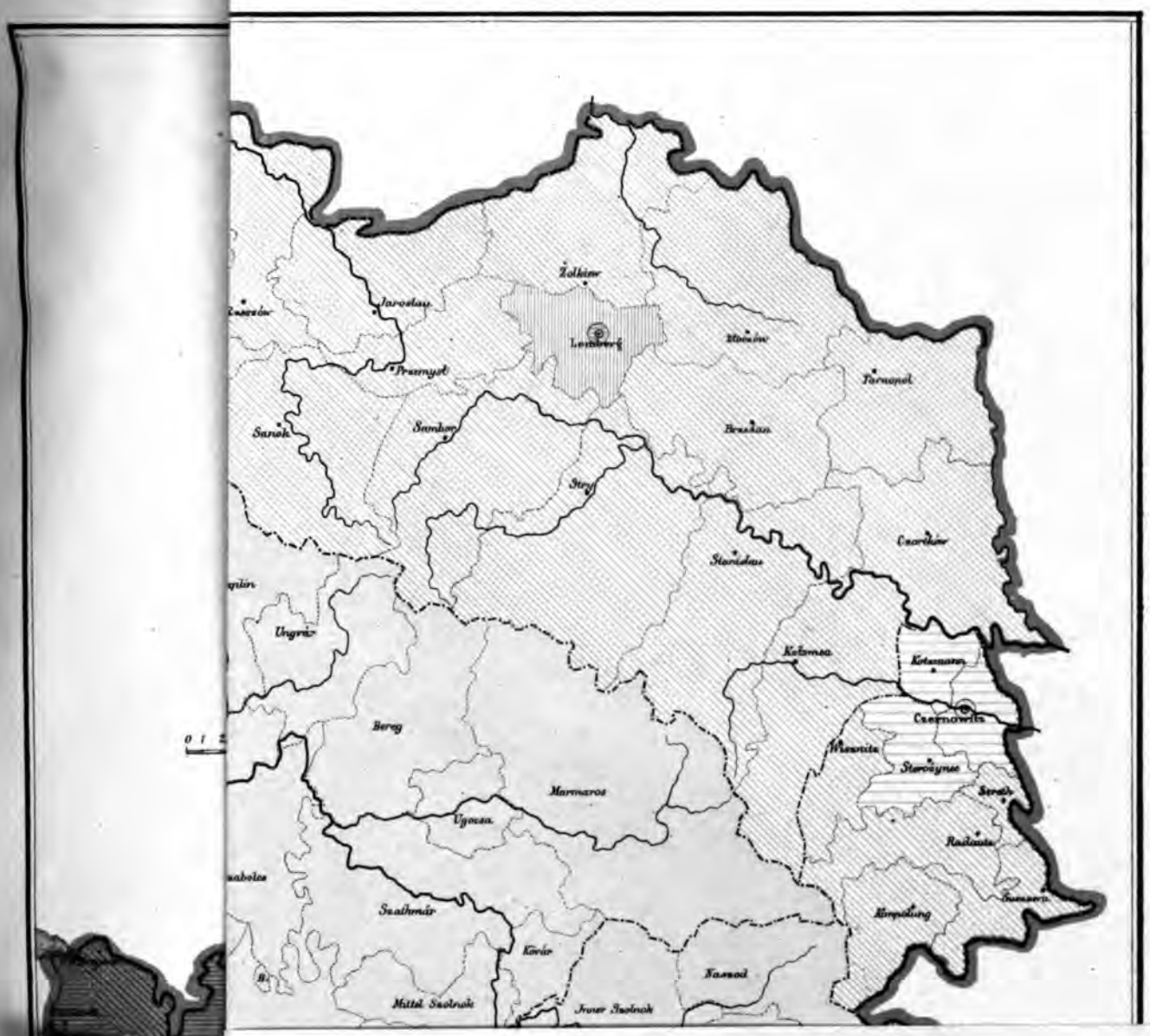
Żółkiew
Jarosław
Przemyśl
Sanok
Sambor
Stryj
Tarnopol
Czortków
Ungvár
Bereg
Marmaros
Ugocsa
Szathmár
Kőrár
Mittel Szolnok
Inner Szolnok
Naszod
Kimpolung
Radautz
Czernowitz
Kotzmann
Wisznitz
Storożynec
Sereth
Suczawa
0 1 2

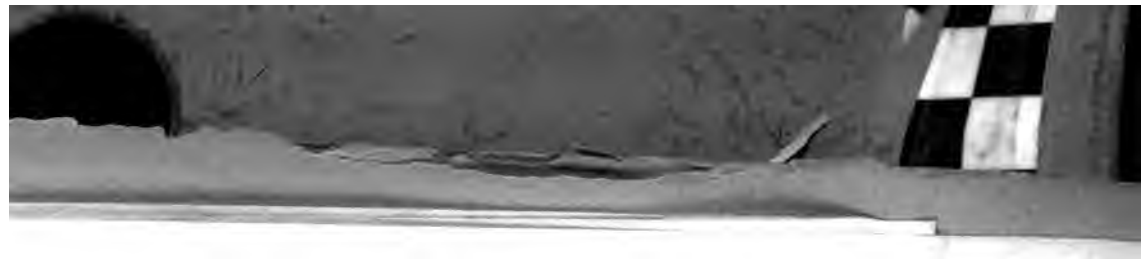

LIBRARY
Leland Stanford, Jr.
UNIVERSITY

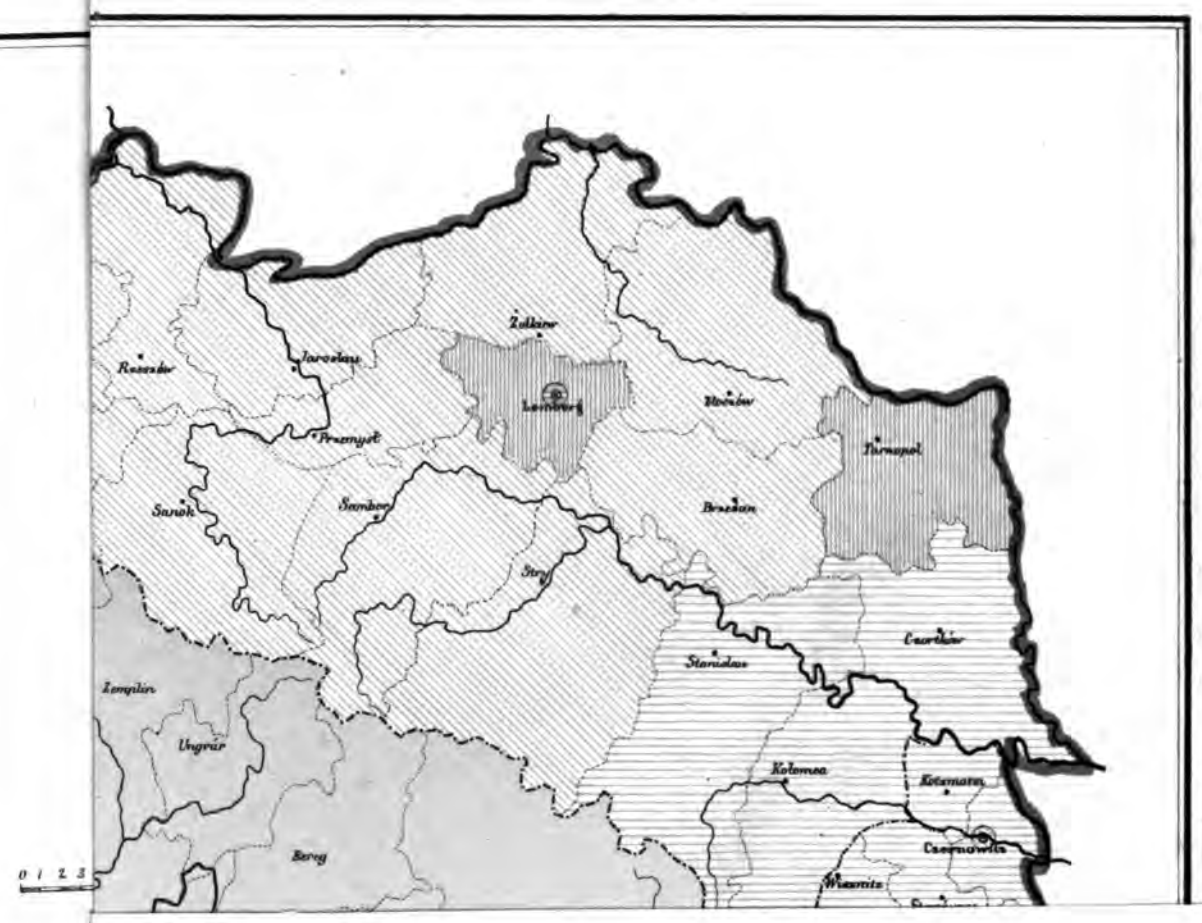
Żółkiew
Jarosław
Rzeszów
Lemberg
Złoczów
Przemyśl
Tarnopol
Sanok
Sambor
Brzeżan
Stry
Czortków
Stanisław
Zemplin
Ungvár
Kołomea
Kotzmann
Czernowitz
Bereg
Wiesnitz
0 1 2 3

LIBRARY
Leland Stanford, Jr.
UNIVERSITY

LIBRARY
Leland Stanford Jr.
UNIVERSITY